Director
LEÃO VELLOSO

Endereço telegraphico — "CORREOMANHA"
Impresso em papel de HOLMBERG BECH & Cª — Stockolmo e Rio.

Correio da Manhã

Proprietario
EDMUNDO BITTENCOURT

Director, 5701, C.—Red. 5698, C.—Ger. 5443, C.—Off. 37, C.
Impresso em papel de NORDSKOG & Cª—Christiania—Rio.

ANNO XVIII — N. 7.105
Gerente—V. A. DUARTE FELIX

RIO DE JANEIRO -- SABBADO, 10 DE AGOSTO DE 1918

REDACÇÃO
Largo da Carioca n. 13

A GRANDE BATALHA PROSEGUE COM GRANDE VIOLENCIA EM TODA A FRENTE

PARIS, 9 (A. H.) --- UMA NOTA DA AGENCIA HAVAS ANNUNCIA QUE Á DATA DAS ULTIMAS NOTICIAS A BATALHA PROSEGUIA COM GRANDE VIOLENCIA AO LONGO DE TODA A FRENTE DE ATAQUE.

GABRIEL D'ANNUNZIO, COMMANDANDO UMA ESQUADRILHA DE AEROPLANOS ITALIANOS, VOOU SOBRE VIENNA

ROMA, 9 (Ás 8.30 da noite) — Uma esquadrilha de oito aeroplanos italianos, commandada pelo poeta Gabriel D'Annunzio, voou hoje de manhã sobre Vienna, onde lançou manifestos. Os aviadores italianos regressaram á Italia, passando sobre Viener-Neustadt, Graz, Laibach e Trieste.

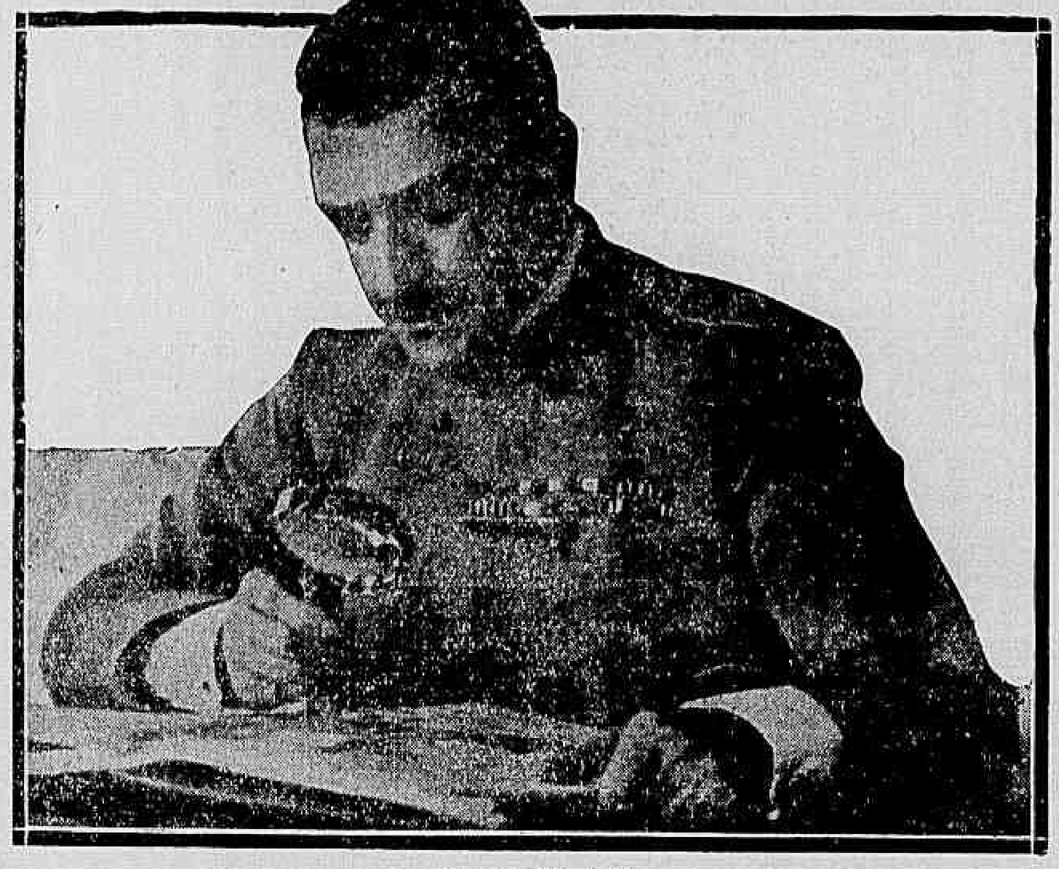

ARMANDO DIAZ

A mais recente photographia do generalissimo italiano

Os alliados proseguiram no seu movimento offensivo entre Montdidier e Albert, reunindo os allemães as suas forças para evitar que a linha adversa penetre de mais nas suas organizações defensivas.

Póde-se alludir a essas "organizações defensivas", porque tudo concorre para demonstrar que, no momento, o estado-maior germanico não cogita de atacar. Muito pelo contrario, prepara a resistencia em todas as suas frentes, antecipando mesmo algumas providencias tacticas á offensiva do marechal Foch.

O seu recúo começou automaticamente. Vae-se evidenciando que elle foi determinado em grande parte pela retomada de Soissons, e tendo por objectivo a rectificação da linha. Egual movimento opéra-se nas regiões da Flandres, e os alliados, aproveitando-o, começam a aggredir tambem alli, activando as operações pronunciadas ha dias. Avançando ao norte do monte Kemmel, numa extensão de mil e tantas jardas.

Entre os rios Lawe e Bourre, segundo o communicado do marechal Douglas Haig, a sua progressão se fez numa profundidade de duas mil jardas, sendo occupadas Locon, Le Cornet, Malo, Quentin-le-Petit, Préau e Le Sart.

Se é certo, como evidenciam os telegrammas, que os allemães sentem a necessidade estrategica de retrair todas as suas linhas, para adensal-as, com o fito de posteriores offensivas, ou para melhor resistirem á acção aggressiva dos alliados até á chegada do inverno, não será de admirar que, dentro em pouco, seja recuada a linha entre Soissons e Montdidier, de harmonia com a que se está formando entre este sector e o de Albert.

Os criticos militares alliados estranham, e com razão, essas manobras do commando germanico, certos que estavam de que, ao contrario do que succedeu, tão cedo o marechal Foch não poderia dispôr da iniciativa tactica em nenhum dos sectores da frente franceza ou britannica. Nas regiões onde os allemães estão a recuar, esperava-se o seu ataque em grande estylo, e por isso não foi sem alguma apprehensão que o generalissimo inglez distraiu parte das suas forças, das rectaguardas de Amiens e das linhas da Flandres, sobretudo destas, para auxiliar a resistencia do general Gouraud, no sector da Champagne, ao começo da offensiva do principe imperial.

Transformada, porém, a situação, comprehende-se a acção do commando alliado, experimentando todas as frentes e procurando nellas obter as maiores vantagens, emquanto se procede á renovação do plano estrategico dos allemães, perturbado em hora decisiva da sua execução. Dahi a simultaneidade dos combates locaes, em toda a extensa frente que vae da região de Reims á da Flandres.

No Vesle, a situação continuou quasi a mesma, devido ás razões já conhecidas, entre as quaes avulta a permanencia do máo tempo. Difficilmente, os alliados podem por ora enviar as suas tropas para a margem norte do rio, de muitos de cujos pontos os allemães hostilizam as suas posições, ainda pouco consolidadas, por não poderem chegar com a precisão exigida as forças necessarias.

Comtudo, mais alguns batalhões conseguiram cruzar o rio, e logo que se iniciarem de novo as operações, nas circumstancias em que o máo tempo as interrompeu, parece que o commando alliado proseguirá na contra-offensiva, que ameaça a linha do Aisne. Os norte-americanos tomaram Fismette, e os allemães atacaram de surpresa nas regiões de Proesne, Mont Sans-Non e Souain.

Mas voltando á frente franco-britannica. Um telegramma da Agencia Havas informa que, em alguns pontos, o avanço ahi attingiu quatorze kilometros de profundidade, tendo-se a registrar a importante noticia de se haver libertado do fogo inimigo o trecho de estrada de ferro que vae de Paris a Boulogne. Um outro despacho, e este enviado de Londres para a "Associated Press", refere que os inglezes occuparam Warvillers, apoderando-se os francezes de Arviellers.

* * *

A MUDANÇA DO REGIMEN NA FINLANDIA

Copenhague, 9 — (Correio da Manhã) — *Communicam de Helsingfors que o Landtag finlandez approvou por 75 votos contra 32 o projecto do governo que pede seja discutida immediatamente a questão da mudança do regimen. Parece que está definitivamente assentada a escolha de um principe dinamarquez ou do principe Henrique da Prussia, irmão do imperador da Allemanha, para o throno da Finlandia.*

Stockolmo, 9 — (Correio da Manhã) — *Os monarchistas finlandezes propuzeram á Dieta a eleição de um rei de accordo com a Constituição de 1772. Como elles formam a maioria no Parlamento, espera-se que essa proposta seja approvada assim seja a Dieta convocada para tratar do assumpto.*

O general Pershing, commandante em chefe dos exercitos norte-americanos

APRECIAÇÕES DE UM CRITICO MILITAR NOTAVEL

Roma, 9 — (A. A.) — O conceituado critico militar general Amadasi, commentando as ultimas operações de guerra, diz que as suas previsões se realizam, quasi ao pé da letra, na frente occidental, onde os allemães se viram obrigados a atravessar apressadamente o Aisne, afim de evitar as consequencias de um movimento envolvente.

Devido á pressão continua, e poderosa das forças do general Foch, os allemães tiveram de se retirar para a forte barreira do Chemin des Dames, que, neste momento, constitue a linha avançada da resistencia frontal, para a vagarosa reacção que, por parte do inimigo, já foi iniciada.

E' evidente que o general Ludendorff empenhará todas as suas reservas para se manter nas mencionadas posições, mas não poderá persistir nessa manobra, que quasi se poderia qualificar de insensata. A expiação para a Allemanha é inevitavel, porque a crise da Russia torna mais difficil a situação daquella nação, emquanto, de outro lado, a Austria encontra-se immobilizada na frente italiana, onde em breve o exercito italiano reassumirá a offensiva.

Tudo parece indicar que estamos a entrar na ultima e grandiosa phase da guerra, cuja solução requer tempo. Confia-se em que na primavera proxima tudo estará terminado pela victoria decisiva da "Entente".

Não menos lisonjeira se apresenta para os alliados a situação na Albania, onde a organização das linhas de resistencia das tropas italianas permitte, com segurança, repellir qualquer contra-ataque e possivelmente facilitará o seu avanço, avançando ao mesmo tempo os demais alliados nos seus sectores.

Os technicos militares prevêm para estes dois mezes de agosto e setembro outros acontecimentos, não só na frente occidental, mas tambem em outros pontos do vasto theatro da guerra. As recentes manobras do general Foch e outras que não tardarão a ser effectuadas demonstram que a hora actual não é de resistir, e sim de atacar, e atacar a fundo.

* * *

O COMMANDANTE DO EXERCITO JAPONEZ NA SIBERIA

Nova York, 9 — (A. H.) — O general japonez Kukuzo Otani será o commandante em chefe do exercito japonez e dos destacamentos alliados que vão combater na Siberia.

* * *

O SR. CLEMENCEAU REGRESSA DAS LINHAS DE FRENTE

Paris, 9 (A. H.) — O sr. Clemenceau, chefe do Gabinete, dirigiu-se hontem ao theatro das importantes operações de guerra que actualmente se estão desenvolvendo, e regressou cerca da meia-noite a esta capital.

Duas cidades occupadas pelas forças franco-canadenses

NOVA YORK, 9 (A. H.) — Telegramma de Londres para a Associated Press annuncia que as tropas canadenses tomaram Warvillers e as francezas occuparam Arviellers.

O AVANÇO FRANCO-BRITANNICO NA REGIÃO DE AMIENS

O numero de prisioneiros excede de quatorze mil

OS ALLEMÃES CONTINUAM A ABANDONAR POSIÇÕES

Londres, 9 (A. H.) — Communicado do marechal sir Douglas Haig, da tarde de hoje: — "As tropas francezas tomaram Fresnoy-en-Chaussée. As tropas britannicas occuparam Le Quesnel e Caix. Ao norte do Somme, o inimigo oppoz vigorosa resistencia ao nosso avanço. Violentos combates travaram-se entre Chipilly e Morlancourt. O numero de prisioneiros excede de quatorze mil. O numero de canhões capturados ao inimigo não póde ser ainda calculado. No correr dos ultimos dias, os allemães continuaram a evacuar as posições avançadas que occupavam no valle do Lys. Entre os rios Lawe e Bourre, affluentes da margem sul do Lys, progredimos numa profundidade maxima de duas mil jardas e occupámos Locon, Le Cornet, Malo, Quintin-le-Petit, Preau e Le Sart.

Ao norte do monte Kemmel, avançámos ao longo de uma frente de mais de mil jardas."

PORMENORES DO ASSALTO A TRES DIVISÕES ALLEMÃS

Londres, 9 (A. H.) — Ao communicado da noite de hontem, do marechal sir Douglas Haig, deve ser accrescentado o seguinte: "A reunião das tropas alliadas para o projectado ataque terminou durante a noite, sem que o inimigo tivesse notado os nossos movimentos." "Ao sul do Somme, devido á coragem da infanteria alliada, e ao impeto dos seus ataques, as nossas tropas, ás primeiras horas da tarde, já tinham alcançado, praticamente, em toda a frente de batalha, os objectivos determinados para o primeiro dia desta offensiva. A nossa cavallaria, com o auxilio dos "tanks" ligeiros e dos automoveis blindados, adeantando-se á infanteria, foi além dos nossos objectivos. Carregou sobre comboios e carros de transporte de viveres do inimigo em retirada. Molestou-o fortemente e apoderou-se de varias aldeias, fazendo muitos prisioneiros. A rectificação conseguida pelas nossas tropas faz com que a nossa linha geral passe por Flessier-Rozain-Villers, Beaucourt, Caix, Framerville, Chipilly e oeste Morlancourt.

Nenhuma cifra exacta póde ser dada já sobre o numero de prisioneiros feitos e canhões e material bellico capturados. Entretanto, sabe-se que varios milhares de prisioneiros e numerosos canhões se encontram em nosso poder.

Londres, 9 (A. H.) — Completando as suas informações sobre a offensiva ingleza, telegraphadas hontem ao meio dia, o correspondente da Agencia Reuter junto ao exercito britannico na França, communica: — "A 27ª, a 108ª e a 43ª divisões do grupo do principe de Rupprecht foram fortemente experimentadas; e a 117ª, chegada á frente de combate na vespera, tambem soffreu muito. As perdas britannicas foram leves, tomando-se em consideração a importancia da operação. Por exemplo: nas duas primeiras horas da luta, um corpo de exercito perdeu sómente dezesete homens, dos quaes seis feridos. Os carros de assalto haviam desembarcado Cerisy ás 7 e meia. Bem ao norte de Chipilly, como sabem, desde hontem os bosques de Cressaire molestavam os nossos carros de assalto no terreno sul do Somme. E com resultado, trouxemos desta operação varias centenas de prisioneiros e numerosos canhões.

Nossa artilheria tinha avançado ao menos de tres kilometros para alem da nossa frente. Não obstante, as tropas de infanteria marcharam com tanta violencia que em muitos pontos ultrapassaram a protecção dos nossos canhões. Todavia, como tivessem varrido a maior parte das baterias inimigas, e quasi que o inimigo [illegible] acolá mais que alguns canhões de tiro rapido, o perigo não era grande, tanto mais que os nossos soldados encontravam grande quantidade de peças allemãs de calibre 77 com os quaes [illegible] o trabalho de dar-lhes meia-volta e apontal-as contra o inimigo."

A OFFENSIVA AINDA NÃO ALCANÇOU TODOS OS SEUS OBJECTIVOS

Londres, 9 (A. H.) — Os correspondentes de guerra, descrevendo o exito da offensiva franco-britannica, dizem que ainda não é possivel apreciar de modo completo a sua importancia porque as tropas alliadas não alcançaram todavia a totalidade dos seus objectivos.

Accrescentam que as perdas allemãs foram tão consideraveis que a sexta divisão, capturada pelas tropas britannicas, achava-se reduzida a 997 homens, muitos dos quaes feridos.

OS ALLEMÃES SÃO REPELLIDOS

Paris, 9 (A. H.) — Communicado official das quinze horas de hoje:

"No decorrer da noite, ao sul do Somme, nenhuma alteração.

Repellimos assaltos de surpresa inimigos nas regiões de Proesnes, monte Sans-Nom e Souain."

O QUE DIZ O CRITICO DO "EVENEMENT"

Paris, 9 (A. H.) — O critico do "Evenement", expondo a tarefa dos francezes que vem realizando ha perto de um mez, diz:

"Acabamos de sustentar, sem parar, uma luta de 24 dias. Em seguida, sem suspender a nossa pressão sobre o Aisne, fomos capazes de levar até mais longe a nossa frente de batalha, operação de todo independente, e de tomar victoriosamente a offensiva. Portanto, seremos capazes, presentemente, de realizar um esforço muito mais prolongado que todos os que o inimigo póde tentar.

Não é preciso exprimir as esperanças que nos autorizam a pensar assim."

Examinando a situação, os criticos militares mostram que qualquer que seja o desenvolvimento da operação em curso, ella constitue, desde agora, um golpe terrivel contra os allemães. Suas consequencias poderão ser consideraveis.

Os desenvolvimentos do primeiro dia ultrapassaram vastamente as previsões feitas. Senão vejamos: o Ancre e o Avre foram atravessados e os dois planaltos de Santerre, occupados até o ponto mais culminante, offerecendo-nos vistas amplas para léste. O terreno conquistado proporciona-nos como que um corredor formado pelos valles de todos os rios da região, — o Somme, o Luce e o alto curso do Avre — no eixo da nossa marcha, perpendicular á frente allemã. A linha ferrea de Albert a Montdidier ou está cortada em certos pontos ou sob os nossos canhões e baterias ligeiras. As linhas organizadas pelos allemães foram completamente cortadas em certos pontos. As posições allemãs na região de Montdidier foram ultrapassadas até 15 kilometros ao norte. Grave ameaça pesa sobre o flanco das posições allemãs no Oise, entre Lassigny e Noyon, já compromettida pela quéda de Soissons.

"Portanto, brilhantes perspectivas abrem-se para os alliados", concluem os jornaes francezes.

O jornal "Oeuvre" diz que é preciso esperar duras reacções.

A extensão do avanço alliado e a violencia do choque obrigarão o kronprinz bavaro a empenhar na luta, precipitadamente, as suas reservas, que se diz constarem de 25 divisões. A situação de von Hutier é demasiado séria para justificar essa intervenção.

"Mas essas forças serão provavelmente insufficientes para sustentarem o choque das nossas massas", affirma o critico do "Rappel".

A IMPRENSA FRANCEZA MANIFESTA GRANDE ESPERANÇA

Paris, 9 (A. H.) — A jornada de hontem representa, nas circumstancias actuaes, golpe tão sensivel para os seus projectos quanto soffreram — estão assim diminuidos [illegible] o prestigio do alto commando germanico não cessa de perder confiança nos acontecimentos proximos.

A "Entente" parece possuir agora, definitivamente, a iniciativa da manobra.

A imprensa, unanimemente, manifesta grandes esperanças, que os resultados das duas primeiras reacções alliadas — a de 18 de julho e a de 8 do corrente — permittem considerar legitimas.

Salienta a imprensa que, a contar de 15 de julho, os alliados realizaram esforços que os allemães sempre se mostraram incapazes de executar. Com effeito, mesmo no momento em que a [illegible] allemães sustentaram offensivas cuja duração [illegible] dias consecutivos.

"Le Journal" escreve:

"Dispomos, desta vez, de completa iniciativa.

O ataque desfechado pelo general Mangin, a 18 de julho, foi resposta que, dentro de pouco tempo, tomou as verdadeiras proporções de uma contra-offensiva, tal a maneira por que firmou, nitidamente, o nosso dominio sobre o adversario.

Ordenado o ataque de hontem, o marechal Foch affirma a vontade que tem de continuar a agir como até agora.

A jornada de hontem assignala um marco na evolução da guerra."

AS LINHAS ALLEMÃS DE MOREUIL-MORISSEL FORAM CONQUISTADAS

Paris, 9 (A. H.) — O nosso correspondente na frente franceza telegrapha:

"Os francezes participaram na acção numa frente de cerca de onze kilometros, estendendo-se do Avre ao sul da estrada de Amiens a Roye. Os allemães, cuja attenção estava fixa no Vesle, foram inteiramente surprehendidos pelo ataque. A preparação da artilheria, que durou 45 minutos, não provocou tiro algum de contra-preparação. Aprisionámos tropas inimigas que foram surprehendidas quando estavam occupadas na ceifa. Os francezes, com soberbo impeto, puzeram-se em marcha fóra das trincheiras, depois de alguns minutos. Todas as posições inimigas ao longo da linha Moreuil-Morissel foram conquistadas, apesar dos combates em que as tropas empregaram o seu maximo esforço. Progredindo depois para leste de Morissel, tomaram Braches, La Neuville e Goubernard, bem como a serie de collinas que dominam a planicie. As difficuldades que se oppunham á travessia do Avre foram rapidamente vencidas e o rio foi transposto em pontes ligeiras. [illegible] para outro [illegible] ao preço [illegible] minutas e [illegible] 7 kilometros [illegible] prisioneiros e [illegible] material."

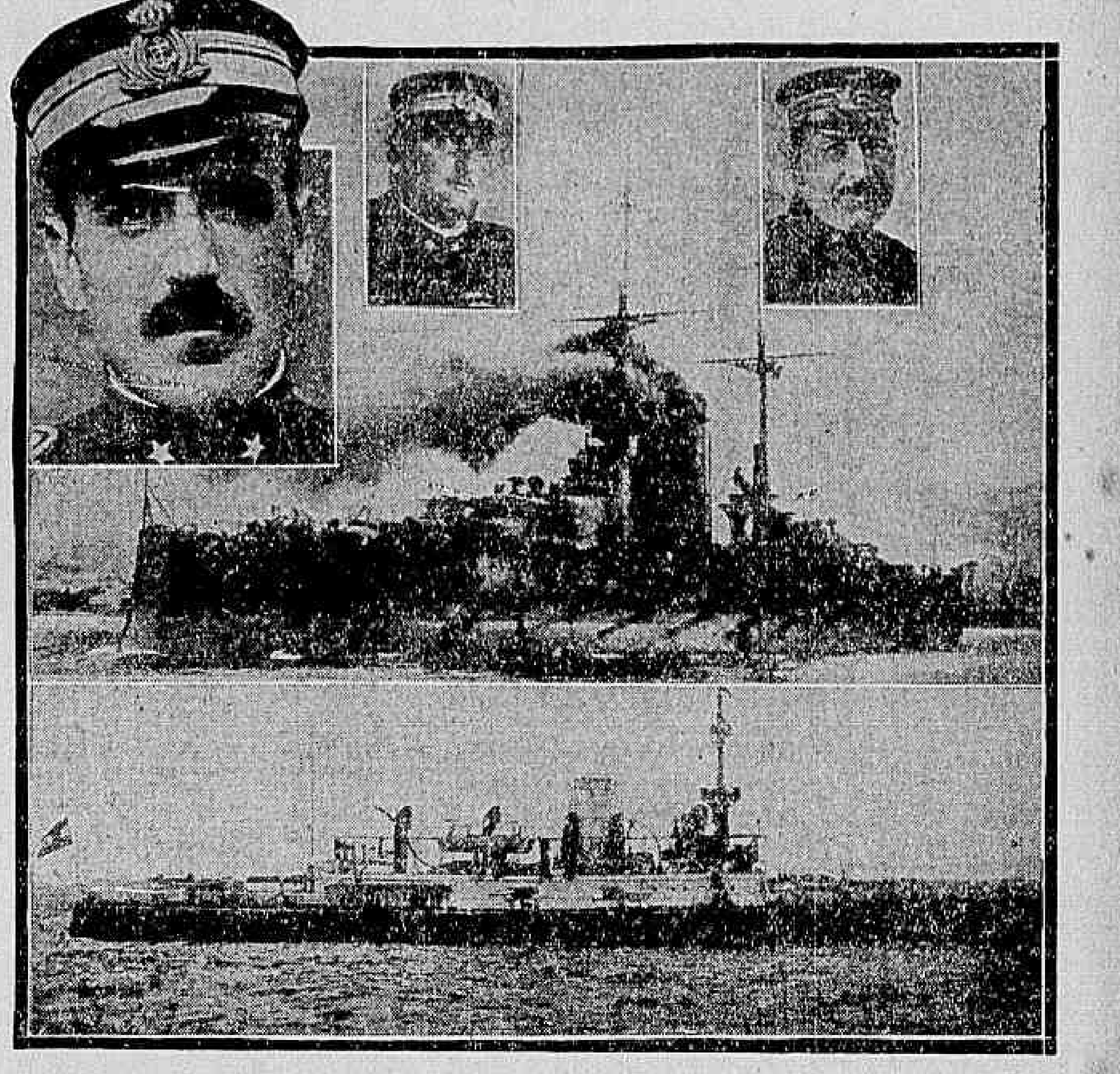

O "RAID" NAVAL ITALIANO A POLA

Um dos feitos mais gloriosos da armada italiana foi o ataque ao porto de Pola, pelo bravo commandante Rizzo. Vêem-se na gravura o capitão de corveta Pellegrini, que torpedeou um couraçado austriaco dentro do porto; o capitão Constanzo Ciano, que atacou e bateu uma esquadra de alto mar com pequenas unidades. O commandante Rizzo afundou o "Wien" e o "Budapest".

UMA DECLARAÇÃO DO GOVERNO INGLEZ AO POVO RUSSO

Londres, 9 — (A. H.) — Os representantes da Grã-Bretanha em Vladivostock, Murmansk e Archangel tornaram publica a seguinte declaração do governo Britannico aos povos da Russia:

"Povos da Russia, os vossos alliados não vos esqueceram! Mantemos viva a lembrança de todos os serviços que nos prestaram os vossos heroicos exercitos nos primeiros annos da guerra. Vimos a vós como amigos, para vos ajudarmos a vos salvar, a vós mesmos, do desmembramento, da destruição pela Allemanha, empenhada em reduzir o vosso povo á escravidão e empregar em beneficio dos seus proprios objectivos os importantes recursos do vosso paiz.

Deploramos a guerra civil que vos divide e as vossas dissenções internas que facilitem os planos de conquista allemães, mas não temos idéa de impôr á Russia nenhum systema politico. Os destinos dos povos da Russia estão nas mãos delles proprios. E' a elles que caberá escolher a forma de governo que desejam e encontrar a solução dos seus problemas sociaes.

Povos da Russia! O que está em jogo é a vossa propria existencia como nação independente! As liberdades que conquistastes pela revolução estão ameaçadas de ser sufocadas pela mão de ferro da Allemanha! Reuni-vos em torno da bandeira da Liberdade e da Independencia, alçada em meio de vós por nós que ainda somos os vossos alliados, e tornaes certo, pela vossa cooperação, o triumpho desses dois grandes principios sem os quaes não poderá haver no mundo paz duradoura, nem liberdade real!

Povos da Russia! Desejamos não só sustar a penetração allemã, mas tambem trazer auxilio economico ao vosso paiz, flagellado pela ruina e pela dor! Já vos mandámos alguns aprovisionamentos e outros virão depois. Desejamos auxiliar o desenvolvimento dos recursos naturaes e industriaes do vosso paiz, mas sem os explorarmos em nosso proveito pessoal; desejamos restabelecer o intercambio de mercadorias, estimular o trabalho agricola e ajudar-vos a occupar o logar que vos compete entre as livres nações do mundo!

Povos da Russia! Uni-vos a nós na defesa das vossas liberdades! A nossa unica aspiração é ver a Russia forte e livre, e retirar-nos após isso, para que possaes promover os vossos proprios destinos de accordo com os desejos livremente manifestados por vós mesmos!"

O COMMERCIO ALLEMÃO COM A FINLANDIA

Stockolmo, 9 — (*Correio da Manhã*) — O commercio allemão está se desenvolvendo muito activamente em todos os portos finlandezes. Trinta vapores allemães sáem semanalmente para a Finlandia, onde, em troca de productos allemães, recebem sal, ferro e carvão.

* * *

A FRANÇA PROTESTA CONTRA O REATAMENTO DAS RELAÇÕES ENTRE A CHINA E O VATICANO

Pekin, 9 (A. H.) — O governo francez protestou junto ao governo chinez contra o estabelecimento de relações diplomaticas com o Vaticano, visto serem ellas incompativeis com o tratado franco-chinez de 1858 que collocou as associações catholicas da China sob a protecção franceza.

O general Bliss, representante dos Estados Unidos no Conselho de Guerra Inter-Alliados

O EXERCITO DE VON HUTIER ESTÁ SERIAMENTE AMEAÇADO

Paris, 9 (A. H.) — O "*Matin*" diz ter sido enorme a presa de guerra conquistada ao inimigo. O material bellico tomado ainda não foi inventariado, mas comprehende um grande numero de canhões de todos os calibres.

O critico daquelle jornal diz que se póde considerar que o exercito de von Hutier foi contornado á rectaguarda do seu flanco direito, e que o grosso dessas forças, distribuidas em arco de circulo do Avre ao Oise, não possue outra via de retirada senão a que passa por Nesles e Ham, com uma extensão de trinta kilometros. Sobre essa linha, de importancia essencial para as communicações do inimigo, marcham neste momento os exercitos alliados.

Uma communicação do sr. Marcel Hutin ao "Echo de Paris" demonstra que o principe Roberto da Baviera está tratando de reunir as suas divisões para prevenir o perigo que o ameaça, no que está sendo auxiliado por von Hutier com o auxilio de algumas divisões. Os generaes Foch, Petain e Fayolle mostram-se, porém, inteiramente satisfeitos. As ultimas informações mostram, com effeito, que foi não só completa como cruel a derrota que soffreram os allemães. As suas perdas foram enormes. Milhares de cadaveres ficaram sobre o campo de batalha.

Todos os jornaes saudam com jubilo e orgulho o bello dia da victoria, em que os allemães, num novo e importante sector, foram constrangidos a recuar. A imprensa em geral attribue em grande parte á victoria á creação do commando unico, e acolhe com confiança e gratidão este novo acto de Foch, graças ao qual á victoria do Marne foi immediatamente accrescentada a victoria do Somme.

* * *

O ESTADO DE GUERRA ENTRE OS ALLIADOS E O GOVERNO RUSSO

Washington, 9 — (A. H.) — O consul dos Estados Unidos em Moscou informou ao Departamento de Estado que Lenine, o chefe do Bolsheviki, havia declarado recentemente, numa reunião dos Soviets naquella cidade, que existia o estado de guerra entre os alliados e o governo russo.

Washington, 9 — (A. H.) — O sr. Tchitcherin, commissario do povo para os Negocios dos Estrangeiros, respondendo ás perguntas que lhe foram endereçadas pelos consules alliados, disse que a declaração de Lenine não devia ser considerada como uma declaração de guerra propriamente dita, mas, antes, como uma declaração de estado de defesa da Russia, situação essa que é semelhante á que existiu durante algum tempo com a Allemanha.

* * *

LLOYD GEORGE VISITA O PAIZ DE GALLES

Londres, 9 (A. H.) — Lloyd George, que visitou hontem o Paiz de Galles, afim de assistir á festa nacional galleza, ao regressar a Cardiff, hontem de tarde, leu á multidão apinhada no caes e na estação um telegramma que acabava de receber e que se referia á offensiva ingleza deante de Amiens. Ao terminar a leitura, disse o primeiro ministro da Gran-Bretanha: — "Estamos batendo-lhes de rijo!", palavras essas que foram acolhidas com os mais vivos e enthusiasticos applausos.

* * *

OS AVIADORES SIAMEZES EM ACÇÃO

Paris, 9 (A. H.) — Os aviadores siamezes que se acham em França têm prestado efficazes serviços, devido á sua leveza, audacia e potencia visual extraordinaria.

Londres, 9 (A. A.) — Na sessão da Camara dos Communs, o sr. Anderson apresentou uma moção propondo que sejam adiadas as sessões até 15 de outubro.

As tropas alliadas avançaram alem de Framerville

LONDRES, 9 (A. H.) — O correspondente da Associated Press junto ao exercito britannico telegrapha que a cavallaria e a infanteria alliadas tinham sido assignaladas esta manhã nas visinhanças de Chaulnes. As tropas alliadas, no sector de Amiens, já avançaram alguns kilometros além de Framerville.

O COMMUNICADO FRANCEZ DAS 11 HORAS DA NOITE

Paris, 9 — (A. H.) — Communicado das 11 horas da noite:

"Combatendo á direita dos inglezes, alcançámos novos exitos. A resistencia do inimigo foi quebrada. Tomámos Perripont, Contoire e Hangard-en-Santerre e, alem da linha ferrea, Arvillers.

Desde hontem de manhã, o nosso avanço é de quatorze kilometros.

Fizemos 4.000 prisioneiros e tomámos consideravel material de guerra.

As nossas perdas são particularmente leves.

Na frente do Vesle, as tropas americanas tomaram Fismette, ao norte de Fismes, fazendo uma centena de prisioneiros".

UM COMMUNICADO DO COMMANDO SUPREMO ITALIANO

Roma, 9 (A. H.) — Communicado do Supremo Commando:

"No planalto do Asiago, ás primeiras horas de hontem, destacamentos adversarios atacaram por duas vezes o saliente de Col Rosso, mas ambos os ataques se quebraram sob o nosso fogo.

"Em varios trechos da frente infligimos perdas ao inimigo, por effeito da concentração bem ajustada da nossa artilheria e das acções audaciosas das nossas patrulhas.

"Os dirigiveis da Marinha e do Exercito bombardearam as installações militares do inimigo em Pola, na planicie veneziana e perto de Trento.

"Dois aeroplanos inimigos foram abatidos em combate".

17.000 prisioneiros e 300 canhões cairam em poder dos inglezes

LONDRES, 9 (*Official*) — (*Correio da Manhã*) — Nossas tropas fizeram nos ultimos combates 17.000 prisioneiros e capturaram cerca de 300 canhões, grande numero de morteiros de trincheira, metralhadoras e immensa quantidade de material.

COMO FOCH INAUGUROU O SEU MARECHALATO

Paris, 9 — (A. H.) — Uma nota da Agencia Havas, communicada hoje, diz o seguinte:

"O marechal Foch inaugurou brilhantemente o seu marechalato, pois conservou a iniciativa das operações, fez que a ameaça contra Amiens tivesse a mesma sorte que a ameaça contra Paris, e bateu o Kronprinz da Baviera como já havia batido o Kronprinz imperial.

O balanço do primeiro dia da batalha fixa a importancia das victorias franco-britannicas: avanço na profundidade de cerca de doze kilometros em alguns pontos, reconquista de numerosas aldeias, tomada de dezenas de milhares de prisioneiros, conquista de consideravel material, desembaraço do trecho da estrada de ferro entre Paris e Boulogne, que estava sob o fogo do inimigo."

O CONSUL INGLEZ EM MOSCOU DETIDO PELOS MAXIMALISTAS

Londres, 9 — (A. H.) — A Agencia Reuter informa que o governo britannico recebeu a noticia de que o sr. Lockhart, consul geral britannico em Moscou, tinha sido detido pelas autoridades maximalistas e que o motivo que se dava para essa medida era que membros dos Soviets tinham sido fuzilados em Archangel.

O governo britannico exigiu do governo Bolshevikista que puzesse o sr. Lochart immediatamente em liberdade.

Acredita-se aqui que todo o pessoal consular britannico e francez em Moscou tenha sido egualmente detido.

ILEGIVEL·

Dois dedos de prosa com os operarios de Nictheroy

Operarios amigos! Fiquei triste, sendo vosso amigo, quando li certa passagem de dois discursos pronunciados na Camara pelo sr. deputado Norival de Freitas. Disse este illustre representante — e ninguem o contesta — que o superintendente da Leopoldina, quando soube da parede que fizeram muitos dos vossos camaradas, declarou que *elle na Africa costumava debellar taes reclamações a chicote.*

Quando li isto, fiquei boquiaberto, a pensar, a pensar... Parecia-me ouvir já o silvo do latego britannico desse nosso alliado sobre o lombo dos operarios brasileiros, que reclamavam um pouco mais de pão, em troca do muito que elles trabalham para que os directores da Leopoldina se enriqueçam e sirvam pessimamente á sua freguezia. Mas, depois, vi que o melhor era sorrir. Sim, senhores! Com que, então, a chicote, hein? Mas, meus amigos, esse inglez está deslocado na superintendencia da Leopoldina. Esse cidadão é, sobretudo, um humorista, um grande, um luminoso, um irresistivel humorista. Não é um humorista ingenuo como Mark Twain, nem um humorista amplamente humanitario como Charles Dickens e Bernard Shaw; é um ironista doloroso, escorchante, macabro, como Swift. Maior do que Swift! Este apenas escreveu o que o inglez da Leopoldina quer realizar, ou melhor, já tem realisado... na Africa.

A chicote! Vêm os operarios pedir pequeno augmento de ordenado a um patrão que na paz já era riquissimo, e mais rico ainda ficou durante a guerra; o patrão recusa-se a recebel-os; serve um trago de *whisky*; dá uma baforada de cachimbo, e grunhe na sua meia-lingua: "Oh! Oh! mim combate isso com chicote! *All right!*" E' Gulliver em Lilliput. Como Swift conhecia bem os seus patricios! Mas o homemzinho da Leopoldina não teve necessidade de sair elle proprio, de latego em punho, chicoteando operarios Praia Grande em fóra; encontrou cousa melhor: o governo do Estado do Rio, que, com espirito de humoristas da escola do sr. Land e do sr. Taylor, mandou a policia matar operarios e soldados do exercito, desse mesmo exercito que, pequenino embora, talvez sirva algum dia para ajudar a defender o que na Camara dos Communs se chama pomposamente "a causa da Liberdade, da Justiça, da Verdade, da Civilisação, da Humanidade" e não sei de que mais. Mas, amigos operarios, vós sois positivamente uns portentos. Tendes fome e vem o dr. Alvaro de Carvalho e declara na Camara que não é este o momento de reclamar pão, porque, tendo Wilson desenterrado e mostrado á Humanidade as cinzas de Washington, etc., etc., o resto já é sabido. Agora, reclamais algumas dezenas de mil réis para de todo não morrerdes á fome, e o literatico inglez da Leopoldina receita-vos... chicote! Como vedes, o cardapio é dos mais appetitosos: para começar, sopa de lagrimas; entrada — cinza humana de Washington, com molho de suor; peixe-espada á Geraque Collet; sobremesa — torta de chicote á ingleza; café de milho torrado, aguardente, cadeia, etc...

* *

Entretanto, senhores, vós tambem podeis, si o quizesseis, ser humoristas a vosso modo. Antes de tudo, nada de dynamite! Dynamites, turpinites, tiros, arruaças, mortes, tudo isso deve ser evitado, afim de não dar [illegible] aos plutocratas, que pagam a policia e os governos para que assassinem os operarios em nome da ordem. E principalmente em nome da lei! Olé, pois não póde já um operario fallar em augmento de ordenado sem que logo surjam jornaes muito alliados, muito brasileiros, muito [illegible] e sobretudo muito honestos — benza-os Deus! — a dizer que esses operarios são manobrados por allemães! Não póde um publicista protestar contra a insolencia de qualquer Taylor e defender os seus patricios, sem que logo acudam todos os [illegible] cães de guarda, alimentados por argentarios poderosos, a ladrar que esse escriptor é um derrotista (que *chic!*) pago por allemães! Já não ha liberdade para nada. O paiz está entregue aos estrangeiros, de mão beijada, aos pedaços, por politicos sem escrupulos, sem caracter, sem patriotismo, que nem permittem a menor analyse [illegible] actos.

Nada de dynamite! A dynamite é uma arma de defesa, ou de vindicta, tão legitima quanto outra qualquer; mas não é arma de precisão; é impossivel adaptar mira a uma bomba; de sorte que, uma vez lançada, ella [illegible] mata centenas de innocentes, escapando o verdadeiro culpado [illegible]. Nós temos [illegible] muitas qualidades de [illegible] brutal, estupido, de reacção. [illegible] preparadas e [illegible] propinadas, numa chavena de chá de Lipton ou num copo de *whisky* White Label, produzem no mais britannico organismo britannicas sensações [illegible] transformado em arco, de dentes cerrados, espumando e amaldiçoando o dia em que nasceu [illegible] de guerra. Não ha sabão, nem ha sciencia capaz de salvar o desgraçado de tão terrivel peçonha. Não se lembraram de chicote? Era assim que procediam, e muito justamente, para com os maus senhores [illegible] da escravidão. Ah! senhor Taylor, muito humorista! Cuidado, muito cuidado com essas allusões aos negros d'Africa e ao chicote! [illegible] que os africanos puros já por ahi não existem, mas deixaram [illegible] seus descendentes; e estes [illegible] bocadinhos [illegible] dos brancos [illegible] á ingenuidade...

Mas ha ainda muitos [illegible] que se podem tornar, em dias [illegible]

mento, auxiliares preciosissimos da nossa autonomia!

Temos a coral, por exemplo, de côres varias, linda, perfida, a meretriz irresistivel das mattas; o seu veneno é rapido como o do olhar de uma mulher formosa; e a sua fuga é segura como a fuga de uma ladra. Ora, pois! Está o inglez da Leopoldina jantando alegremente na sua casa com amigos e amigas; estoura a champagne e ferve a panelada, quando, de repente, um criado, ou uma criada, *um não se sabe quem*, solta uma coral sobre a mesa do banquete! E ella a deslizar por entre os copos, com os olhos scintillantes e a fitinha da lingua a servir de leme para o golpe certeiro que ella dará... E o inglez a fugir com as damas! *All right!*

Temos a jararaca e a jararacussú, duas benemeritas do nacionalismo. Negras, levemente rajadas, frias como o coração de um lord, terriveis como um judeu da City, traiçoeiras como *detectives*, que não faltam, ellas, ali, escondidas discretamente no quarto de dormir do superintendente da Leopoldina!

Temos a surucucú e a surucucutinga, que se atiram com uma molla de relogio e saltam sobre o adversario em certeiro bote que rivaliza com a precisão mathematica das metralhadoras.

Temos a cascavel, majestosa, inimiga de comprar brigas, muito confiada no seu chocalho, mas [illegible] se atacada. Não se fôr atacada. E' partidaria da neutralidade. Estando de barriga cheia, a Patria lhe é indifferente. Não nos convem.

Temos finalmente, para não citar mais, a formidavel urutú. A urutú é pequena, [illegible], de cabeça chata, preta, velocissima, e a sua peçonha é mais mortal do que a da vibora, salvo melhor informação do eminente dr. Vital Brazil. Lá no sertão onde eu nasci, quando a urutú consegue picar o roceiro no dedo do pé ou da mão, elle arranca logo do facão e decepa o dedo, porque, si não o fizer, a morte é certa e immediata. Ora, imaginae, amigos, o effeito que produziria uma urutú no quarto de dormir do [illegible] Geraque Collet, para defender os interesses dos capitalistas da Leopoldina, manda a sua policia assassinar os operarios. Soltas uma urutú, uma jararaca e uma surucú no quarto do homem que dorme nos braços da Leopoldina, [illegible] a chicote... E como seria comico ver o sr. Taylor, de pyjama, ás duas horas da madrugada, saltando da cama e correndo aos gritos, para abrir a janella e chamando o guarda-nocturno para matar as cobras! E não é só isso! Nós temos ainda os escorpiões de terra, as aranhas caranguejeiras e [illegible] que são medonhos!

De maneira que, em caso de revolução declarada contra os escravocratas da Leopoldina, eu não aconselho aos operarios que [illegible] por força armas nos arsenaes, como fez o povo no principio da Revolução Franceza e de muitas outras revoluções; o aconselhavel é irem os meus amigos ao Instituto de Butantan e tomarem as centenas de cobras que ali se vendem no *Serpentario*; com esses animaesinhos, ó meus patricios, poderiamos fazer as pacificas, brilhantes, proveitosas e revolucionarias pilherias deste mundo. O estrangeiro póde resistir a canhão; mas ha duas cousas que [illegible] de arrasto e cobra. Tenho visto muito valente de alem-mar correr desses doces monstros...

ANTONIO TORRES

INDIFFERENÇA FUNESTA

E' incontestavel que os operarios, neste quadriennio, tem recebido attenções do governo. O sr. Wenceslão Braz tem, mais de uma vez, intervindo em favor delles [illegible]. Mais de um conflicto elle solveu de modo justo, pelo que mereceu [illegible] reconhecimento. Mas isto tem passado com o actual presidente. Dar-se-á o mesmo com outros? Não ha razão para considerar desnecessaria a lei do trabalho, denomine-se Codigo, Estatuto, o que quizerem, [illegible] que depende exclusivamente do feitio pessoal do chefe da Nação, do seu temperamento, de seu caracter. Outro presidente, que não o sr. Wenceslão, póde ser de outra fórma, de pensar e sentir differentes, e por isso encarar as coisas sob um [illegible] tambem differentemente. Demais: o actual presidente o que tem feito é solver casos singulares, quasi todos relativos a salario, isto é o [illegible] entre os operarios e os patrões, ou entre o trabalho e o capital, que precisam [illegible] direito, [illegible] os paizes cultos [illegible] organização juridica. Elles escapam á acção dos poderes publicos, se estes [illegible] de preceitos legaes, e, portanto, obrigatorios, pela força [illegible] pela [illegible]. Neutro e impassivel o Estado, [illegible] o patrão, que [illegible] pela [illegible] recusa do [illegible] damnosa [illegible] prejudi[illegible] actividade, [illegible] Numa [illegible] e [illegible] cabendo a [illegible] justi[illegible] anarchia. O Estado e [illegible] lei regula[illegible] direitos [illegible] e de paz [illegible] da Inglaterra [illegible] já devia [illegible] da nossa [illegible] na politica [illegible] de vida, e [illegible] assegura [illegible] preoccupação com o que [illegible] do mundo. Como se [illegible] planeta, mas [illegible] do interior, creação [illegible] as tarifas [illegible] fabricantes, mas [illegible]. Da sorte do operariado só se lembravam, soprados pelos interessados, os fabricantes avidos de lucros, para argumento em favor dos impostos ultra-protectores, colorindo-os de egualmente beneficos aos simples trabalhadores. Mas o industrialismo cresceu, cresceu sempre, até assumir largas proporções, — vantajosas, não duvidamos reconhecel-o, ao paiz — e desse crescimento não se aperceberam os nossos estadistas, para prevenir as consequencias funestas que adviriam fatalmente da prosperidade dos patrões, a que não acompanhasse a melhor sorte dos operarios.

Eram de prever os conflictos, que foram surgindo isoladamente, aqui e ali, em tempo diverso, e solvidos por accordos, que se resentiram sempre do defeito de favor, ou mesmo de misericordia aos operarios, quando estes o que tinham, e têm, são direitos para serem reconhecidos e respeitados. Agora, então, é fatal que os conflictos se reproduzam mais frequentemente, e muito mais graves, pelo contraste entre o bem estar, as commodidades, o conforto, o luxo dos senhores do capital, e as contrariedades, os soffrimentos, a miseria dos que fornecem o trabalho, principal factor da prosperidade e riqueza daquelles. Os funestos effeitos da carestia da vida, por esse lado, foram previstos e denunciados. Aqui mesmo, repetidamente, apontámos aos governantes o futuro de difficuldades e de perigos, que se desenhava claro. Clamámos pelas providencias que se impunham, mas nossos clamores perdiam-se no deserto, até que veiu o Commissariado de Alimentação, que ainda não passou de um presente de politicos a politicos, um bom emprego e uma commoda repartição. Irromperam, afinal, as greves, e, como sempre, empregam-se para solvel-as os velhos processos, accordos, e, quando estes se difficultam, a intimidação, a força. Passam ellas, mas voltam os operarios á faina de sempre, com salarios que apenas os deixam viver. Mas isto é resolver o problema operario? Isto é adiar difficuldades, que hão de reapparecer recrudescidas. A intervenção repetida das autoridades, por meios suasorios ou pela força, não dá para soluções estaveis, e são estas que miram as leis do trabalho por toda parte. Emquanto os litigios do operario e patrão forem resolvidos pelo esgotamento das partes, ou por expedientes encontrados ao acaso, havemos de soffrer as consequencias violentas e não raro perturbadoras da ordem, que acarretam as paredes. E ainda é a menos grave das consequencias a temer. Eis a que nos conduzirá a indifferença funesta dos dirigentes da Republica pelo problema operario.

Gil VIDAL

Topicos & Noticias

O TEMPO

Communica-nos o Observatorio Nacional, com data de hontem:

"Situação geral da atmosphera ás 9 horas de sexta-feira — O novo anti-cyclone já inicia a phase de retraimento. As pressões baixaram em toda a Argentina e extremo sul do Brasil, porém, não ha ainda nenhuma depressão formada. A temperatura média da capital, hontem, dia 8, foi 15°,1 ou 5°,0 abaixo da normal.

Probabilidades do tempo das 16 horas de sexta-feira ás 16 horas de sabbado:

Estado do Rio (previsão geral) — Tempo, em geral bom. Temperatura, noite mais fria, em ascensão de dia.

Districto Federal — Tempo, bom (1), nevoeiro (2). Temperatura, noite mais fria; estavel ou ligeira ascensão de dia (1). Ventos, normaes (1).

Escala de probabilidades — (1) Muito provavel. (2) Provavel. (3) Algumas probabilidades.

NOTA — Faltaram quasi todos os despachos meteorologicos do Rio Grande, Goyaz e Matto Grosso."

HONTEM

Cambio

	90 d/v	A' vista
Sobre Londres	12 23/64	12 1/4
" Paris	$720	$729
" Italia	—	$529
" Portugal, escudos	—	2$545
" Hespanha	—	1$115
" Suissa	—	1$085
" Nova York	—	4$160
" Buenos Aires (peso, ouro)	—	—
" Buenos Aires (peso, papel)	—	1$880
" Montevidéo	—	5$145
" Hollanda, florim	—	
Soberanos	—	24$200
Extremas:		
Casa matriz	12 5/16 a 12 13/32	
Bancario	12 3/8	

HOJE

Está de serviço na Repartição Central de Policia o 3° delegado auxiliar.

Na 1ª Pagadoria do Thesouro Nacional pagam-se as seguintes folhas: novos contribuintes da Fazenda, montepio da Agricultura, montepio do Exterior, aposentados da Viação de A a I, diversas pensões reunidas e novos contribuintes da Agricultura e Exterior.

Pagam-se na Prefeitura, as seguintes folhas de vencimentos: agentes Entreposto de S. Diogo, Asylo São Francisco de Assis e Escola Dramatica.

A carne

Para a carne bovina posta em consumo hoje, nesta capital, foram affixados hontem, no Entreposto de São Diogo os preços de $960 a 1$000, sendo cobrado ao publico de 1$160 a 1$200.

Porco, de 1$200 a 1$500; carneiro, de 1$800 a 1$900; vitella, de 1$000 a 1$100.

O ministro da Fazenda, esteve hontem no Senado, afim de dar alguns esclarecimentos sobre a situação financeira do paiz, a proposito da emissão lastreada, que, como se sabe, tem sido combatida, ali, pelo sr. Paulo de Frontin.

Convocada para se reunir ás 3 horas da tarde, a commissão de Finanças devia discutir as emendas offerecidas no plenario, quarta-feira ultima, ao projecto de sua iniciativa, pelos srs. Frontin, Antonio Azeredo e outros e Abdias Neves. Era occasião azada de se ouvir a palavra do illustre gestor do Thesouro, que illuminaria o assumpto nos minimos detalhes. E isto aconteceu effectivamente.

Alem dos membros da commissão de Finanças, estiveram presentes á conferencia effectuada na sala da bibliotheca da alta Camara muitos senadores. Apezar de secreta a reunião, póde a imprensa conhecer quasi minuciosamente o que nella se passou.

Em linguagem clara, fluente, persuasiva, o sr. Antonio Carlos prestou contas de todo o destino que tiveram as emissões feitas pelo governo actual. Essas emissões montaram a 650.000 contos de réis. Desta importancia, 140.000 contos applicaram-se á liquidação de despesas do quadriennio anterior, 80.000 a despesas extraordinarias da organização de nossa defesa, 169.000 ao supprimento orçamentario nestes quatro annos, provocado pelo desequilibrio da arrecadação, resultante da crise, ao todo, 389.000. Os restantes 261.000 estão representados em valores, empregados no café 110.000, na borracha 17.000, em emprestimos ás industrias 11.000, emprestimos ás minas de carvão 3.000, emprestimo ao Banco do Brasil 90.000, agio de ouro e acquisição de notas da Caixa de Conversão 10.000, etc.

Pelas declarações do ministro da Fazenda, ficou-se sabendo que temos depositados em Londres dois milhões e meio de esterlinos e que as nossas necessidades no estrangeiro até ao fim do exercicio não excedem de 2.400.000. Em Paris, temos egualmente o saldo do convenio francez, a nosso favor, montando a um milhão de francos. Apurou-se que a administração actual poderia chegar ao seu termino sem necessidade da emissão; ella urge para o governo que se inaugura a 15 de novembro. O sr. Antonio Carlos salientou as enormes despesas a que o estado de guerra nos obriga e que avultam dia a dia, cada vez maiores, emquanto se verifica a absoluta fallencia das previsões orçamentarias quanto ás rendas publicas. Segundo s. ex., a nação precisa, assim, de recursos novos e não ha outro caminho senão o do projecto que se discute no Senado.

Ouvimos do sr. Paulo de Frontin que a exposição do ministro lhe deixára a melhor impressão possivel.

Depois d'amanhã, a commissão de Finanças se reunirá novamente e então manterá integral o seu projecto, reijeitando as emendas que lhe foram offerecidas.

Conferenciaram hontem com o presidente da Republica o vice-presidente do Senado Federal, o ministro da Fazenda e o ministro do Exterior.

O prefeito enviou hontem ao Conselho Municipal uma mensagem relativa á cessão do terreno onde deve construir-se o palacio do Senado. Esse terreno é, como se sabe, o da praia do Russell, que a propria Municipalidade conquistou ao mar, ha cerca de quatorze annos, e ajardinou.

Já não ha qualificativo sufficiente para adjectivar essa ignominia, a que se annuncia que mesmo o presidente da Republica empresta a sua cumplicidade.

Não falta no Rio de Janeiro terreno onde se possa erguer com muito maior vantagem o edificio novo da Camara Alta do Congresso. A escolha do campo arborizado da praia do Russell constitúe um capricho para o combate do qual a população da cidade tem o direito de recorrer até á pedrada. Quando os administradores da coisa publica se revelem de tal modo inconscientes, a reacção contra as suas tolices precisam ir mesmo á violencia material.

O Senado, vendo mal recebida a sua primitiva idéa de installar-se no campo de Sant'Anna, reflectiu de si para si:

— Ah! Vocês não nos querem ahi? Pois vamos para logar melhor: a praia do Russell.

Ora, isso só se comprehende como um accinte, um signal do soberano despreso com que os velhos politicões do palacete do Conde d'Arcos encaram os mais respeitaveis interesses do publico. O publico, prejudicado, precisa demonstrar por fórma positiva o seu desagrado formal a essa idéa absurda.

Irish stew — Cordeirinho — Hoje, Restaurant PARIS. Gabinetes no 1° andar. (C 4816)

O sr. Bulhões, em conferencia, ha dias, com os importadores da gazolina e do kerozene, chegou á conclusão, de commum accôrdo, que esses productos poderiam ser vendidos o primeiro a 35$ e o segundo a 28$000.

Hontem, os mesmos cavalheiros voltaram ao gabinete do commissario da Alimentação Publica e procuraram convencel-o de que os calculos anteriores estavam errados e que tanto um como outro daquelles combustiveis deveriam ser vendidos por um preço superior. O sr. Bulhões, com a sua amabilidade toda feita de bom humor, recusou-se a concordar com os atilados commerciantes, chegando mesmo a declarar-lhes que a questão se achava definitivamente encerrada.

E' possivel que os homens não se dêem ainda por vencidos e voltem á carga. Ao sr. Bulhões cabe o dever inilludivel de recusar-lhes qualquer concessão fóra do estabelecido. Se algum estudo ha ainda a fazer em torno do assumpto, será no sentido de exigir dos importadores um preço mais baixo. Sabe-se que o mercado acha-se abarrotadissimo de gazolina. A chegada do vapor *Caxias*, que trouxe grande carregamento desse producto, augmentou os *stocks*, que dão largamente, segundo os entendidos, para as necessidades do consumo durante um anno.

Para prevenir os manejos dos negociantes que, como no caso occorrente, dizem as coisas com a mesma facilidade como depois as desdizem, o sr. Bulhões procura desde já, de accôrdo com o vencido na Camara, regulamentar a lei das requisições civis, de sorte que, sanccionada pelo presidente da Republica, entre logo ella em immediata execução.

Placas Esmaltadas as mais artisticas, para firmas, numeração, reclames, etc. na Fundição Indigena. (C. 1305)

Escrevem-nos do gabinete do ministro da Guerra:

"O *Correio da Manhã* de hoje reclama contra o atrazo de tres mezes que o informaram existir no pagamento dos vencimentos da guarnição de Belem, capital do Pará.

Felizmente não foi exacta a informação levada ao apreciado matutino. Para pagamento dos officiaes foi concedido um credito de 400:000$000, do qual, pelas demonstrações de despesas até agora recebidas, completas até o mez de maio ultimo, deverá haver um saldo de cerca de 80:000$000, no fim do anno; para o das praças foi concedido o de 600:000$000, que, segundo documentos identicos, deverá accusar, no fim do anno, um saldo de cerca de 70:000$000.

E tanto é exacta a previsão que o general commandante da 1ª região ainda não solicitou providencias sobre o assumpto."

Os furtos na Central do Brasil

Chegou a hora de a Associação Commercial reclamar providencias contra os furtos de mercadorias entregues ao trafego da Estrada de Ferro Central do Brasil. De resto, não é esta a primeira vez que aquella associação faz reclamações identicas. Apenas, e isto é digno de registro, taes queixumes têm sido tão attendidos, até agora, quanto os que têm partido das columnas deste jornal, que por vezes repetidas se tem feito éco de reclamações analogas.

A' directoria da Associação Commercial foram levadas revelações de furtos feitos naquella via-ferrea, onde a ladroagem tem imperado impunemente. As mercadorias furtadas são substituidas por pedras, palhas, pedaços de madeira, qualquer coisa, finalmente, que sirva para occupar, dentro dos volumes violados, o espaço esvasiado pelos ladrões, e que ao mesmo tempo possa simular, tão approximadamente quanto possivel, o peso primitivo desses volumes.

Estes informes não offerecem nenhuma novidade. O *Correio da Manhã* tem publicado repetidas referencias a muitos factos semelhantes, pedindo providencias que nunca foram adoptadas contra a gatunagem que infesta a Central.

O presidente da Associação, dando á directoria reunida em sua ultima sessão noticia dos queixumes do commercio, contou que o dr. Aguiar Moreira, director da Central, a quem se dirigiu, lhe respondeu que ia tomar providencias promptas e energicas, lembrando todavia no commercio a conveniencia de elle adoptar o systema de segurança em uso nalguns paizes da Europa, o qual consiste em circumdar os volumes de mercadorias com arame fino, fechando a cinta assim formada com um sello de chumbo, o que torna facil verificar no primeiro exame se o volume foi ou não violado. Reconhecida a violencia, ao ser-lhe apresentado o volume, facil será á estrada não o acceitar a despacho; e se ella só fôr verificada nas estações de destino, o destinatario se recusará a receber a mercadoria.

Com a devida venia lembraremos que esse expediente do arame e do sello de chumbo foi suggerido pelo *Correio da Manhã*, nesta mesma columna, numa das muitissimas occasiões em que nos occupámos do assumpto. Então, lembrámos que a estrada não deveria acceitar a despacho volumes que não estivessem acautelados contra a ladroeira, isto é, que não offerecessem, tanto quanto possivel, garantias de poder ser verificado facilmente se foram ou não violados. Lembrámos tambem que a Central deveria recusar transporte a aves e a certas mercadorias usualmente mettidas em jacás. Na Leopoldina foi ha muito adoptado o systema de pequenas gaiolas de madeira e rêde de arame, para o transporte de gallinhas, permittindo aquella estrada o retorno das gaiolas vasias por preço modicissimo. Nunca mais ali houve queixosos do furto das gallinhas e as aves soffrem incomparavelmente menos durante a viagem.

Não é, pois, idéa nova a do director da Central, o que não impede que lhe dirijamos nossos applausos pelo conselho dado ao commercio. Mas, perguntamos, porque a Central não torna obrigatorio o uso do arame e do sello de chumbo, estabelecendo mesmo que a estrada, quando os volumes lhes forem apresentados sem essa formalidade, fará applicação daquellas garantias contra a ladroagem, cobrando do expedidor uma taxa determinada?

E' sabido que a Central assume a responsabilidade das mercadorias que lhe são entregues para serem transportadas, e que o regulamento lhe determina o valor, aliás bem ridiculo, das indemnizações que ella pagará por extravio dessas mercadorias, sendo sufficiente esse facto para que ao dever de indemnizar corresponda o direito de providenciar no sentido de evitar damnos. Ninguem terá o direito de reclamar contra tão justas determinações, se ellas forem adoptadas, e, sendo os volumes convenientemente sellados, a fiscalização será mais perfeita. Em primeiro logar, os bagageiros não receberão volumes que não estejam fechados com arame e sello; depois, quer no caso de baldeação, quer no de entrega na estação de destino, a pessoa ou pessoas que receberem esses volumes verificarão se elles foram ou não violados, e passarão recibo mencionando qualquer circumstancia que convenha registrar para sua defesa posterior. Desta fórma cessaria o jogo do empurra, em que as responsabilidades são atiradas dos hombros de uns funccionarios e atiradas para os de outros, sendo sempre difficil encontrar os responsaveis pelos desapparecimentos e violações de mercadorias, concluindo de ordinario todos os inqueritos, invariavelmente morosos, por ser o funccionario mais fraco e mais desprotegido o que tem de pagar a indemnização.

O dr. Aguiar Moreira, segundo a informação do presidente da Associação Commercial, disse que o emprego do arame e do sello de chumbo é usado na Europa como systema de segurança, e de facto assim succede, mas é bom esclarecer que só é applicado quando se trata de volumes em transito, isto é, que de uns paizes se dirigem para outros. Foram as conveniencias da fiscalização aduaneira que determinaram na Europa o uso desse systema simples e vantajoso quanto possivel, e não a necessidade de defesa contra as ladroeiras nas vias ferreas, que são coisa que, em geral, por lá se não conhece. Quem tem viajado na Europa sabe muito bem que as coisas se passam tal qual dizemos.

Tem estado reservada á Central do Brasil a triste nota da ladroagem assaltando as mercadorias que são confiadas áquella estrada, e a constante impunidade dos ladrões, pois até hoje e apezar dos milhares de funccionarios ao serviço daquelle importantissimo proprio nacional, jámais constou a prisão de qualquer dos innumeros amigos do alheio que ali estabeleceram seu campo de acção.

DENTES ARTIFICIAES — Dr. *Sá Rego*, ESPECIALISTA. A mais perfeita imitação dos naturaes. Rua do Carmo 71, canto Ouvidor. (C. 2022)

O ministro do Exterior deveria empregar os seus bons officios junto ao Senado, para que ali se deixasse de mão uma vez por todas o presidente dos Estados Unidos. Nesse caso, a censura diplomatica longe estaria de collidir com as augustas immunidades parlamentares. Entre amigos e admiradores do sr. Wilson, ella terá de pleitear apenas que os desastrados enthusiasmos de s. exas. se contenham, por amor da victima de tantas *gaffes* lastimaveis.

Depois das festas de 4 de julho, que se realizaram entre nós com sincera effusão, o embaixador Morgan foi levar ao Senado os seus agradecimentos, pela parte que a alta camara tomou nas manifestações. Coube ao sr. Lopes Gonçalves a *gaffe* do dia. O sr. Lopes repetiu ao embaixador todo o discurso que recitara momentos antes sobre a America. Alguem num parenthesis falou do discurso do presidente Wilson junto ao tumulo de Washington, a respeito do qual os jornaes da manhã haviam publicado longos telegrammas. Phrase do sr. Morgan: "Foi um bom discurso"... Então, o senador amazonense sacudiu a barriga e obtemperou: — "Não sei se foi bom; foram quatro palavras — uma asneirada". Salvou a situação o sr. Antonio Azeredo que logo explicou ao diplomata americano, em ar de familia, como se se estivesse jogando bisca: "O Lopes está enganado. Suppõe que v. ex. se referiu ao discurso delle". E o sr. Morgan despachou-se e saiu.

Hontem, as palmas do dia couberam ao sr. Alfredo Ellis. O anno passado, o conde Fernando Mendes, presidente da commissão de Diplomacia, descobriu que numa mensagem do presidente Wilson havia idéas, senão palavras de uma supposta carta de Pedro II a Lincoln. A' falta de outro assumpto, indo á tribuna, o sr. Mendes attribuiu um plagio ao chefe da nação americana. Sobre essa indelicadeza passou o tempo. Ninguem mais disso se lembrava. Só podia haver empenho em que a discurseira do presidente da commissão de Diplomacia do Senado brasileiro não revivesse. Pois o sr. Ellis occupou hontem a tribuna para repetir os dislates já esquecidos e declamar que apurara ser o delicto attribuido ao presidente Wilson uma calumnia. Um anno inteiro, elle andou no seu inquerito; acreditava e não acreditava; afinal, descobriu a verdade.

A emenda não terá sido peor do que o soneto? Casos desses é que exigem a censura diplomatica...

Banco Hypothecario do Brasil
48—AVENIDA RIO BRANCO—48
OPERAÇÕES BANCARIAS GERAES
CAIXA ECONOMICA
SOB FISCALISAÇÃO DO GOVERNO
Unica com JUROS 6 % annuaes até 20 Contos. (C. 4028)

O ministro do Interior nomeou hontem o engenheiro Alfredo Nogueira Passos fiscal da Escola Polytechnica da Bahia.

BANCO MERCANTIL DO RIO DE JANEIRO
RUA PRIMEIRO DE MARÇO, 67
Presidente, João Ribeiro de Oliveira e Souza; director, Agenor Barbosa. Banco de Depositos e Descontos. Faz todas as operações bancarias. (C. 649)

Agora que está em trabalhos orçamentarios, a Camara deve regularizar a situação dos dentistas da Armada, segundo o que já se fez com os do Exercito. E' de absoluta justiça que se crêe no orçamento da Marinha o quadro daquelles profissionaes, retribuindo-lhes os misteres, como occorre em relação aos aggregados ás forças de terra, e cercando-os de eguaes garantias, na sua carreira.

O almirante Alexandrino de Alencar sabe melhor do que ninguem como essa providencia se impõe. Os dentistas que servem á Armada constituem uma classe, para a qual ao passo que se negam todos os direitos, as autoridades navaes marcam deveres indeclinaveis, cumpridos sempre, aliás, com a mais rigorosa dedicação. Cumprem-lhes attender ás ordens de embarque a qualquer momento, viajar, o abandono, ás vezes, de outra qualquer actividade, pela absorpção do serviço dos navios ou dos corpos. Mas são simples contratados, quando não profissionaes gratuitos, sujeitos, depois de annos e annos de trabalho, a uma despedida á porta da rua. Basta a má vontade de um ministro... Agora mesmo, estão em navios da nossa esquadra, na zona e em operações de guerra, dois naquellas condições.

Não se justifica que se negue um quadro de dentistas á Marinha, depois que se creou um no Exercito. Parece-nos ocioso, por outro lado, salientar que o serviço odontologico é indispensavel ás collectividades como as classes armadas, cuja força e efficiencia dependem, sobretudo, da sua saude. A proposito podia-se fazer a paraphrase: "Dize-me o estado dos teus dentes e eu te direi se tens saude."

Ora, não se comprehende que o Estado, necessitando do esforço de profissionaes, use entre elles de dois pesos e duas medidas, conforme a classe a que servem, e cercando de vantagens uns, explore outros, a estes recusando as menores e mais legitimas regalias.

Procuraram, hontem, o ministro da Agricultura, para tratar de assumptos de interesse do triangulo mineiro, os deputados Afranio de Mello Franco, Alaor Prata e Waldomiro de Magalhães.

Na praça, manifestou-se hontem nova alta de generos de primeira necessidade. O sal subiu em sacca mais 2$000; o algodão mais 2$000 no peso de 10 kilos; o milho mais 1$000 em sacca. Para continuar a elevação vertiginosa dos seus preços, o assucar subiu, conforme as qualidades, 60 e 80 réis o kilo. A sacca do arroz esteve a 55$000, sem discussão dos compradores, que contando com a passividade dos consumidores, a quem revendem o genero, não tugiam, nem mugiam.

Ahi está para que se fez o Alto Commissariado da Alimentação Publica. Ahi está o modo por que os açambarcadores recebem as reformas dos artigos do Codigo Penal, feitas para lhes arrancar dente por dente, e os projectos de requisições, protellados nos debates interminaveis dos nossos Ciceros. Imagine-se a scena provavel. Pela manhã, depois do café, o açambarcador pega dos jornaes e lê; lê que as grandes leis em elaboração ha quatro annos deram um passo para a frente ou dois para traz; dá um murro ou sorri e no armazem, mais tarde, decreta a alta de 1$000, se sorriu, ou de 2$000, se esbravejou. Isto diariamente, desde que se creou o commissariado e, sobretudo, depois que o Congresso se dispoz, como um trinca-figados, a resolver a crise.

Mas a irrisão vae além. Saiba-se que o Rio Grande do Sul está exportando para a Argentina o seu arroz em quantidade maior do que seria precisa ao abastecimento de todos os nossos Estados. E o arroz do Rio Grande está subindo aqui, porque os *stocks* existentes se acham muito aquem das nossas necessidades.

Operarios sem pão, um viva a esta Republica!

AS ROUPAS PARA MENINOS da TORRE EIFFEL desafiam toda a concorrencia, pela excellente qualidade dos tecidos e perfeito acabamento. OUVIDOR, 97 e 99 (C. 961)

GABINETES RESERVADOS, no 1° andar do Restaurant PARIS. (C. 4817)

Na hora destinada á recepção dos membros do Congresso Nacional, o presidente da Republica attendeu hontem aos senadores Bueno de Paiva, Gonzaga Jayme, Raymundo de Miranda, Alencar Guimarães e Generoso Marques e aos deputados Astolpho Dutra, Cunha Machado, Leão Velloso, Monteiro de Souza, Antonio Nogueira, Pedro Lago, Justiniano de Serpa, Natalicio Camboim, Alfredo da Maya, Corrêa de Brito, Estacio Coimbra e Josino de Araujo.

NOVOS MODELOS
DE AGASALHOS
PARA MENINAS
Casa Colombo
(C. 4551)

O ministro do Supremo Tribunal Federal, dr. Coelho Campos, foi hontem recebido pelo presidente da Republica em audiencia préviamente solicitada.

Brandão ALFAIATE -- Mudou-se para a r. Ouvid. 130 loja (C. 3674)

Esteve hontem no gabinete do sr. Antonio Carlos o sr. Aldemar Delcoigne, ministro da Belgica no nosso paiz.

Não estando presente o ministro da Fazenda, foi aquelle diplomata recebido pelo sr. Manoel de Carvalho, official de gabinete.

COBERTORES DE LÃ brancos, côres lisas, fantasia, e de camello esplendido sortimento na A TORRE EIFFEL, Ouvidor, 97 e 99. (C. 4819)

O DIA NO SENADO

O SR. ELLIS E O ADAGIO DE QUE O SILENCIO E' OURO

A sessão de hontem ficará memoravel por um discurso do sr. Alfredo Ellis, defendendo o presidente Wilson...

A' hora regimental, o sr. Urbano dos Santos, assumindo a presidencia, declarou iniciados os trabalhos.

Occuparam as cadeiras de secretarios os srs. Alencar Guimarães e Pereira Lobo.

Depois de lida e approvada a acta do que occorreu ante-hontem, e a seguir á leitura do expediente, que constou de officios da Secretaria da Camara acompanhados de proposições de creditos, falou o sr. Alfredo Ellis, para defender o presidente Wilson da pécha de plagiario, que lhe atirára o conde Fernando Mendes, vae tempo.

S. ex. apurou que era uma calumnia o delicto literario attribuido ao grande presidente da grande Republica.

Tinha dito — e sentou-se.

Pasou-se á ordem do dia.

E a casa approvou ou fez que approvou toda a materia cuja discussão, conforme noticiámos, se encerrára na sessão anterior.

"CIGARROS MISTURAS"
Manufactura esmerada de LOPES SA' & C., são os melhores. Rua Santo Antonio, 5|9. (C. 1288)

O capitão de corveta João Augusto de Souza e Silva foi nomeado capitão do porto da Parahyba e exonerado de ajudante da Inspectoria do Arsenal de Marinha desta capital.

PARA BEM VESTIR
COMPREM NA
Casa Colombo
(C. 4551)

Os officiaes recentemente promovidos no Corpo de Bombeiros estiveram hontem no palacio do Cattete, onde foram apresentados ao presidente da Republica pelo seu commandante, coronel Ribeiro da Costa.

Almeida Rabello
Chapéos, Gravatas, Roupas brancas. (C. 693)

SOBRETUDOS de casemiras inglezas ultimos modelos, na A TORRE EIFFEL, Ouvidor, 97 e 99. (C. 4818)

Matto Grosso, quando descansa da sua politicagem, é sacudido pelo banditismo que ali campeia em varias localidades.

O sul do Estado, principalmente, é a maior victima dos assaltos, saques e depredações periodicas. Aquidauana, Campo Grande e Bella Vista, cidades importantes pelos seus movimentos commerciaes, são os pontos preferidos pelos salteadores, que se aquartelam nos arredores. Os boiadeiros, que nessas localidades vivem com fóros de senhores feudaes, são os primeiros a proteger e a animar os bandidos, dos quaes se servem como capangas para as vinganças pessoaes. E como são poderosos e nada temem, mandões da terra, omnipotentes no desprezo que votam ás autoridades da justiça local, praticam toda a sorte de tropelias, certos de que a impunidade lhes está previamente assegurada. Ainda agora, as noticias que nos chegam de lá são alarmantes. Uma grande quadrilha de ladrões de gado está operando e se tem ramificado em todo o sul matto-grossense. Os malfeitores, que se homisiam nas fronteiras do Paraguay, atravessam-n'as umas tantas vezes na semana e põem as referidas cidades em polvorosa, invadindo fazendas, limpando os pastos e afugentando as familias, que se retiram das suas propriedades por falta de garantias.

O governo local prometteu providencias. Mas, Cuyabá fica tão longe daquellas paragens, que se chega a temer que essas providencias fiquem apenas nas promessas...

SOBRETUDOS MODERNOS
Casa Colombo
(C. 4551)

O deputado Arlindo Leoni foi hontem agradecer ao presidente da Republica, em seu nome e no do governo do seu Estado, o relevante serviço prestado pelo governo federal com a assignatura no ultimo despacho collectivo do decreto creando uma Fazenda Modelo, em Catu', na Bahia.

KIMONOS E AVENTAES
PARA MENINAS
Casa Colombo
(C. 4551)

Está convocada para hoje a commissão de Poderes, do Senado, que deverá ouvir sobre as eleições recentemente effectuadas no Espirito Santo, a réplica dos srs. Jeronymo Monteiro e Marcilio de Lacerda, cujos diplomas foram contestados pelos srs. Pinheiro Junior e monsenhor Pedrinha.

E' evidente que os moveis mais finos e elegantes só se encontram na casa
LEANDRO MARTINS & C.
OURIVES 39-41-43
(C. 4049) OUVIDOR 93-95.

O sr. Manoel de Carvalho, official de gabinete do sr. Antonio Carlos, representou hontem s. ex. na missa mandada celebrar na Cathedral pela missão medica militar que segue para a Europa.

LACOL TINTA ESMALTE Grande brilho e resistencia (C. 695)

O sr. Antonio Carlos remetteu ao consultor geral da Republica, pedindo-lhe emittir parecer a respeito, o processo referente á entrega aos syndicos da liquidação forçada da Companhia Estrada de Ferro Oeste de Minas, do saldo da mesma liquidação, existente em deposito no Thesouro Nacional.

Bom Café, Chocolate e Bombons—Só no Moinho de Ouro. (C. 4039)

O sr. Antonio Carlos deferiu o requerimento de Oscar de Souza Neves, 4° escripturario da Directoria de Estatistica Commercial, pedindo que a sua antiguidade de classe seja contada de 1° de agosto de 1912, data em que tomou posse e entrou em exercicio do identico logar na Delegacia Fiscal do Rio Grande do Sul.

COSTURAS FINAS
TAILLEURS
Casa Colombo
(C. 4551)

O ministro da Fazenda transmittiu ao das Relações Exteriores copia da informação prestada pela Repartição Geral dos Telegraphos, da qual se vê ter sido effectuado o pagamento do saldo a favor do governo da Republica Argentina, proveniente do trafego mutuo telegraphico referente ao 4° trimestre de 1916 e 1° e 2° de 1917, tendo sido attendido o desejo daquelle governo.

ROUPAS PARA CREANÇAS
EXPOSIÇÕES INTERNAS
PREÇOS: OS MENORES
Casa Colombo
(C. 4551)

O ministro da Fezenda assignou hontem as seguintes portarias:

nomeando o 2° official da Alfandega de Santos, Estado de S. Paulo, Valentim J. Pereira para identico logar na do Rio de Janeiro;

o 2° offical aduaneiro desta Alfandega Isaac Salomé, como medida de disciplina, para o de 2° official daquella referida Alfandega; e

José Francisco de Mattos, para o de agente fiscal do imposto de consumo no interior do Estado do Paraná e declarando sem effeito as nomeações de Theodorico de Almeida e Antonio Benicio de Farias, respectivamente collector e escrivão da Collectoria das Rendas federaes em Macahyba, Estado do Rio Grande do Norte.

ROSETTE — CIGARRETTES POUR DAMES
FATIMA — CIGARRETTES TURCS
Novidades
VEADO
(C. 379)

O professor Baptista da Costa, director da Escola Nacional de Bellas Artes, foi hontem ao palacio do Cattete convidar o presidente da Republica para assistir á inauguração da Exposição do corrente anno, daquelle estabelecimento, no dia 12 deste mez, ás 2 horas da tarde.

EM perfumarias, a casa mais popular, é a Perfumaria Nunes — L. S. Francisco, 25. (C. 469)

Pingos & Respingos

Esteve reunida em sessão secreta á commissão de Finanças do Senado.

Ia tratar-se do negocio da emissão; como de todo o negocio esse tem uma alma que é o segredo.

* * *

Um dos adherentes ás festas de jubileu do Ruy chama-o de grande literato.

Parece-nos que dentro destes cincoenta annos é a primeira vez que alguem se lembra de dar esse qualificativo ao grande brasileiro.

Mas não admira. Elle tambem é bacharel e não nos lembramos de que já o houvessem chamado de dr. Ruy.

* * *

Dos jornaes, a proposito dos successos de Nictheroy:

"A policia militar continúa recolhida ao quartel, absolutamente impedida."

E' isso: quando se quer impedir disturbios, impede-se a policia.

O que não impede que seja ella paga para evital-os...

* * *

Mais um projecto na Camara beneficiando funccionarios publicos.

O funccionalismo acabará por habituar-se a viver de sonhos e de projectos.

* * *

A Liga Brasileira pelos Alliados explicou pela imprensa que "só por engano deixou de ser mencionada Lisboa entre as capitaes cujos nomes foram indicados ao prefeito para serem dados a ruas desta capital".

Engano ou esquecimento?

Engano seria se, por exemplo, em vez de Lisboa, tivessem escripto Porto ou Braga... Salvo melhor juizo.

Cyrano & C.

NO MUNDO POLITICO

Os convites para ministro

S. PAULO, 9 (*Do correspondente*) — Pessoa de responsabilidade politica declarou, a proposito do boato de ter o sr. Alvaro de Carvalho convidado o sr. Padua Salles para a pasta da Agricultura no futuro governo da Republica, poder garantir que o sr. Rodrigues Alves ainda não convidou ninguem, accrescentando que o não poderia fazer tão prematuramente, pois qualquer politico que fosse já convidado, ainda poderia ficar com alguma incompatibilidade politica.

O futuro governo de Minas

Nos corredores da Camara, dava-se hontem como já escolhidos pelo sr. Arthur Bernardes os seguintes auxiliares do futuro presidente de Minas: secretario do Interior, Raul Soares; secretario da Fazenda, Afranio de Mello Franco; secretario da Agricultura, Cledomiro de Oliveira; chefe de policia, Julio Octaviano Ferreira.

Um deputado mineiro assegurava-nos que essa composição tinha em vista dar representação no governo ás duas correntes em que se divide o Partido Republicano Mineiro, a saber: corrente dos *viuvinhas*, com o sr. Raul Soares, e corrente *sallista*, com o sr. Mello Franco. Os srs. Cledomiro de Oliveira e Julio Octaviano Ferreira são, accrescentou o mesmo deputado, elementos independentes.

As eleições em Santa Catharina

FLORIANOPOLIS, 9. (A. A.) — Pelas noticias chegadas de todas as localidades do Estado, se verifica que as eleições para governador, vice-governador e conselheiros municipaes correram na mais perfeita ordem e grande animação, o mesmo occorrendo na capital.

O resultado geral, faltando apenas uma secção em S. Joaquim e duas no Cruzeiro, é o seguinte: para governador — senador Lauro Muller, 11.549 votos; senador Hercilio Luz, 487 votos; para vice-governador — senador Hercilio Luz, 11.881 votos.

Apezar dos esforços de alguns elementos dissidentes, que procuraram desunir os dois candidatos, o Partido Republicano Catharinense votou cerrado na chapa Lauro-Hercilio, e o numero de votos dados ao senador Hercilio Luz, para governador, não attingindo a 500 em todo o Estado, demonstrou a cohesão dos correligionarios em torno do chefe do partido, o senador Lauro Muller.

VESTIDOS, MANTEAUX, COSTUMES TAILLEURS
Casa Colombo
(C. 4551)

A Republica do Equador

A Republica do Equador commemora hoje a data da proclamação de sua independencia politica que se verificou no anno de 1809.

O Equador não tem representação diplomatica no Brasil.

AGASALHOS PARA MENINAS E MENINOS LINDA VARIEDADE
Casa Colombo
(C. 4551)

MIGUEL BRAGA — *Calista*. Quitanda n. 79, sob., esq. Ouv. Tel. N. 643. (C. 3204)

AS COMMISSÕES DA CAMARA

O que fez em sua reunião de hontem a de Finanças

Presentes os srs. Raul Fernandes, Celso Bayma, Astolpho Dutra, Simões Lopes, Alberto Maranhão, Balthazar Pereira, João Pernetta, Octavio Mangabeira, Augusto Pestana, Justiniano de Serpa e Sampaio Corrêa, o sr. Galeão Carvalhal abriu hontem os trabalhos da commissão de Finanças.

Foram lidos, discutidos e assignados os seguintes pareceres:

Do sr. Celso Bayma, indeferindo o requerimento de d. Emma Dias da Cruz, pedindo pagamento de ordenados que, segundo allega, seu marido deixou de receber; indeferindo o requerimento de d. Maria Luiza Vianna de Souza, pedindo pagamento de differenças de vencimentos devidos a seu fallecido marido;

Do sr. Justiniano de Serpa, (devolvido pelo sr. Celso Bayma, que o assignou), autorizando a abertura do credito de 3.114:674$068, para occorrer ás despezas com a cobrança das rendas federaes, a que se refere a verba 18 do Orçamento da Fazenda, em vigor; autorizando a abertura dos creditos de 300:000$000, ouro, e ..... 1.000:000$000, papel, supplementar á verba "Reposições e Restituições, do mesmo Ministerio; favoravel á emenda do Senado, do projecto da Camara, reduzindo para 7:731$930, o credito de ..... 9:600$000, destinado ao pagamento de gratificações addicionaes a professores da Escola de Bellas Artes;

Do sr. Balthazar Pereira, adoptando o parecer da commissão de Constituição, relativamente ás emendas offerecidas sobre o projecto autorizando o governo a, emquanto durar o actual estado de guerra, requisitar toda e qualquer quantidade de generos que se considerarem de primeira necessidade.

Do sr. Simões Lopes, favoravel ao projecto determinando que, em as concessões novas, de estradas de ferro, o governo imponha aos concessionarios a obrigação de fundar um horto botanico, e rejeitando a emenda da commissão de Agricultura, a despender annualmente 100:000$000, para esse fim.

VERDUN — A melhor enxada de puro aço. (C. 3203)

As missas de hoje

Rezam-se as seguintes, por alma de:

Delphino José Pereira, ás 9 horas, na capella de S. José (rua José dos Reis, no Engenho de Dentro).

José Freira, ás 9 horas, na egreja de S. Francisco de Paula.

Dr. Augusto H. de Araujo Vianna e seu pae Silverio A. de Araujo Vianna, ás 9 horas, no altar-mór da egreja de S. Francisco de Paula.

Hortencia Cessier, ás 9 horas, na egreja de S. Francisco de Paula.

Luiz Augusto Monteiro de Barros, ás 9 1|2 horas, na egreja da Candelaria.

D. Amalia Josephina de Miranda, ás 9 horas, na egreja de São Francisco de Paula.

Militão Corrêa de Sá, ás 9 horas, na egreja de N. S. do Parto.

Dr. Augusto Henrique de Araujo Vianna, ás 9 horas, na egreja do Senhor do Bomfim, em São Christovão.

Symphronio Machado, ás 9 horas, na egreja do Sagrado Coração de Maria, (rua Cardoso Meyer).

Maria Bastos Montanha, ás 9 horas, na capella N. S. da Victoria, egreja de S. Francisco de Paula.

Ondon Doria, ás 9 horas, altar-mór da Candelaria.

ILEGIVEL·

A AGITAÇÃO OPERARIA

EM NICTHEROY O DIA DE HONTEM FOI DE PERFEITA CALMA, CONTINUANDO O POLICIAMENTO A CARGO DAS FORÇAS DO EXERCITO -- A POLICIA ESTÁ PERSEGUINDO TENAZMENTE, OS ELEMENTOS ANARCHISTAS DOMICILIADOS NESTA CAPITAL

Nada de anormal occorreu hontem, durante o dia, na capital do Estado do Rio.

Entregue a cidade á guarda das forças do Exercito, sob o commando do coronel Raul Estillac, commandante do 58º batalhão de caçadores, foi o policiamento feito de modo irreprehensivel.

Concorreu efficazmente para a completa manutenção da ordem publica, o major Luiz Furtado, commandante do 7º batalhão, pelo seu espirito energico e disciplinador.

O 7º batalhão, que desde a noite tragica de quarta-feira, após a sua chegada, tomou posse de Nictheroy e restabeleceu immediatamente a ordem, tem angariado as sympathias da população nictheroyense, pela maneira ordeira e calma porque se tem portado.

Nenhum acto de indisciplina e de violencia, foi até hontem registrado por parte das praças que formam aquelle batalhão.

O commercio de Nictheroy

O commercio na visinha cidade está funccionando normalmente e as casas de diversões tem tido affluencia de muitas familias.

A gréve continúa

Mantêm-se em attitude calma os grevistas, porém no proposito de só voltarem ao trabalho, quando attendidos todos os empregados da Cantareira nas suas pretenções.

Em mãos do advogado dos empregados da secção maritima, vimos hontem um quadro de todos aquelles empregados, com os actuaes vencimentos. Attendendo-os, isto é, elevando esses vencimentos, com a porcentagem pedida pelos grevistas, o augmento de despesa da Cantareira será de réis 3:030$000 mensaes.

Esse pequeno augmento, negado pelo superintendente da poderosa empresa, uma vez concedido, cessará immediatamente a gréve.

O enterro de mais uma victima do tiroteio

Na necropole de Maruhy foi hontem, á tarde, sepultado o cabo do 58º batalhão de caçadores Hilario França.

O corpo do infeliz inferior, que se achava no hospital de S. João Baptista, foi de madrugada transportado para o necroterio de Maruhy, por ordem das autoridades militares, afim de evitar alteração na ordem publica.

O inditoso cabo teve o corpo atravessado por mais de dez projecteis de carabina, por occasião de uma das descargas feitas pela policia fluminense contra o povo.

Diversos populares angariaram donativos, conseguindo com o commercio grande quantia que foi empregada na acquisição de uma rica corôa para ser depositada sobre a sepultura do inferior do exercito e no arrendamento de um carneiro destinado a guardar os seus despojos.

O corpo foi carregado da "morgue" para o carneiro n. 958, adquirido pelo povo, por praças do 58º e populares.

O enterramento teve extraordinaria concorrencia, fazendo-se representar todos os corpos aquartelados em Nictheroy.

O serviço de barcas

As barcas que partem desta capital para Nictheroy, têm chegado ali com alguma regularidade.

Essas embarcações estão bastante arruinadas, devido aos tremendos encontros com as fluctuantes e á falta de limpeza no casco.

As respectivas machinas necessitam de rigorosas vistorias.

A policia fluminense continúa recolhida

Após á chegada do 7º batalhão á Nictheroy, o governo determinou que a policia fosse toda recolhida ao seu quartel, durando essa ordem por algum tempo, afim de evitar a reproducção dos factos lamentaveis occorridos naquella cidade.

As autoridades civis não tem sido vistas no centro de Nictheroy.

O estado dos feridos

Estão passando regularmente bem os feridos recolhidos ao hospital de S. João Baptista.

Acham-se elles entregues ao pessoal daquelle importante estabelecimento, que tem sido incansavel.

Estão ali internados oito feridos.

Na Assembléa fluminense

Na hora do expediente da Assembléa Legislativa do Estado, o deputado Mario Vianna occupou a tribuna, atacando a moção apresentada pelo dr. Domingos Mariano, de solidariedade ao governo fluminense, pela attitude assumida no caso da greve da Companhia Cantareira e tambem pelas violencias da policia contra o povo.

O dr. Domingos Mariano, em seguida, obteve a palavra e defendeu a referida moção, sendo apoiado pela grande maioria da Assembléa.

As conferencias. A Cantareira não entrou em accordo. A gréve continúa

Realizaram-se hontem, em Nictheroy e nesta capital, diversas conferencias entre o presidente do Estado do Rio, prefeito de Nictheroy e a directoria da Cantareira acerca da gréve.

A' vista dessas conferencias, correram boatos de que os bondes em Nictheroy, começariam a trafegar hoje.

A's 10 1|2 horas da noite de hontem, quando encerravamos esta correspondencia, fomos, porém informados, com a maxima segurança, de que a directoria da Cantareira não aceitara a proposta de accordo, continuando assim a gréve entre todos os empregados da Companhia Cantareira e V. Fluminense.

A ordem publica alterada em Friburgo

O presidente do Estado do Rio teve hontem communicação de que a ordem publica estava sendo seriamente alterada na cidade de Friburgo.

Immediatamente, s. ex. determinou que o dr. Mario Verani, 2º delegado auxiliar, acompanhado de forte contingente da Força Militar, seguisse para aquella cidade.

A' noite, novo contingente seguiu para a cidade sertana, parecendo ter já ali havido varios conflictos.

Na Camara

Despediu-se hontem da Camara, tratando dos ultimos successos occorridos em Nictheroy, o deputado Mauricio de Lacerda.

Disse o orador que os successos desenrolados em Nictheroy o forçam a occupar, pela ultima vez, nesta sessão, a attenção da Camara.

As incessantes reclamações de todo paiz chegaram aos indifferentes pés do sr. Wenceslão Braz e tocam a fimbria do manto presidencial do sr. Rodrigues Alves, sem despertar interesse, antes provocando hostilidades que collocam o operariado nacional em situação visivel de agitação.

Tentativas no Congresso para uma solução equilibrada dessa grave questão têm sido batidas pela inercia.

Evoca, a proposito, a maneira violenta como S. Paulo tem agido nestas questões, concorrendo para que mais breve rebente a grande agitação.

Voltando a tratar da gréve da Cantareira, censura a attitude da companhia, que permanece indifferente ás mais justas pretenções que podiam fazer os operarios, e continua ainda no seu odioso despreso, mesmo depois das lamentabilissimas occorrencias de Nictheroy. Verbera a precipitação e violencia da policia fluminense, que foi toda a provocadora daquelles luctuosos successos.

O sr. Mauricio de Lacerda faz, a proposito, considerações sobre a attitude do governo do sr. Wenceslão Braz, nessa questão operaria. Reconhece, no que faz só justiça, que s. ex. tem sido bondoso, benevolo e acolhedor solicito dos operarios. Entretanto, ainda não se animou a tomar uma attitude decisiva, procurando sempre contemporisar. E' esta contemporisação, porém, que não póde continuar. Os operarios não podem supportar por mais tempo o adiamento da solução que lhe é excessivamente afflictiva. E a politica do presidente da Republica, mais dias, menos dias, rebentará com todas as suas perigosissimas consequencias. O orador reconhece que o instigador dessa reacção está sendo o elemento violento que anda acobertado no prestigio presidencial. O presidente não tem temperamento despotico. E' antes, na sua attitude de contemporisador, o mais humano dos compressores das idéas libertarias.

O deputado fluminense diz finalmente que é chegada a hora do sr. Wenceslão Braz, abandonar aquella attitude. S. ex. não póde mais deixar para o seu successor a solução do problema. Invoca mais uma vez as vistas do presidente para a situação. O seu patriotismo sincero, é que o leva a, antes de abandonar a Camara, levantar mais aquelle appello. São as suas ultimas palavras dirigidas ao presidente da Republica, palavras que são ditas por quem não fazendo ameaça, mas conhecendo as ameaças e os excessos contra a ordem, que existem nos meios operarios, as prevenções e provocações governamentaes, appella para o sentimento de patriotismo do governo brasileiro.

Se as suas palavras cairem no vasio, prepare-se ao sr. Wenceslão para deixar o paiz na mais triste das situações internas, em face da guerra externa, uma nova Russia plantada no continente sul-americano.

No Cáes do Porto

Nada de anormal occorreu hontem, durante o dia, no cáes do Porto, segundo averiguou o 2º delegado auxiliar, dr. Osorio de Almeida. Nota-se ali, que os animos continuam um tanto agitados, esperando-se, a cada momento, a gréve geral dos carroceiros, cocheiros e classes annexas.

Os trabalhadores em trapiches, continuam a manter a mesma attitude com o Centro do Commercio de Café. Hontem, poucos homens compareceram no Centro, cujas immediações continuam a ser guardadas pela policia. Os cocheiros da casa Britto continuam a manter a gréve declarada.

A E. de Transporte Commercio e Industria teve o seu serviço paralysado hontem, porque os ajudantes do cocheiros recusaram carregar café. Em numero de 40, elles abandonaram o serviço.

As ordens da Policia

O chefe de policia teve hontem com os delegados auxiliares, com o inspector Bandeira de Mello e com o delegado Cid Braune, que dirige o policiamento no cáes do Porto, uma demorada conferencia. Versou a mesma sobre as providencias a serem tomadas, caso seja decretada a gréve geral dos carroceiros, cocheiros e classes annexas.

O 2º delegado auxiliar communicou ao chefe de policia que a cidade estava em absoluta calma e o major Bandeira deu conta das providencias que tomou, prendendo conhecidos agitadores.

O sr. Aurelino Leal determinou que as delegacias permaneçam de promptidão, communicando a s. ex. qualquer facto anormal que occorra.

A Brigada Policial continua tambem de promptidão.

Uma força que não segue

Receioso de que as autoridades da vizinha capital não pudessem conter a ordem, caso houvesse disturbios hontem, por occasião do enterro do cabo do 58º, Lauro França, o governo fluminense pediu a remessa de um batalhão do Exercito, para Nictheroy. Este batalhão não seguiu — parece — porque nada de anormal occorreu.

Os carroceiros, cocheiros e classes annexas

Conferenciou demoradamente hontem, á tarde, com o sr. Osorio de Almeida, 2º delegado auxiliar, o dr. Domingues Bernardes, inspector geral de vehiculos.

A conferencia versou sobre as providencias a serem tomadas, no caso de estourar a gréve geral dos carroceiros, cocheiros e classes annexas, esperada a todo momento.

Os anarchistas e a attitude da policia

A policia, deante dos graves factos desenrolados, nestes ultimos dias, na visinha capital, resolveu tomar providencias muito especiaes, vigiando de perto os elementos anarchisadores existentes no seio das classes operarias. A apprehensão do bilhete a que nos referimos ha dias, em poder de conhecido anarchista que as nossas autoridades detiveram, foi considerada pela nossa policia como o pivot da gréve de Nictheroy, que tantos transtornos tem causado a população da capital fluminense. Coordenando os factos daqui com os que, ha poucos mezes ensanguentaram as ruas de S. Paulo, chegou a nossa policia a conclusão de que são estes elementos que têm premeditado agitações "operarias, aconselhando violencias a custo reprimidas. Dahi a attitude do major Bandeira de Mello que resolveu prender os anarchistas conhecidos da policia, iniciando diligencias que demonstraram o intuito delles em provocar uma gréve geral operaria aqui no Rio.

A policia tem nas suas mãos documentos importantes, que tem dado margens a investigações muito serias e feitas em absoluto segredo de justiça.

A titulo de curiosidade vamos reproduzir aqui uma carta dirigida por um anarchista a um companheiro em S. Paulo, conservando-a sua redacção em hespanhol:

"Amigo y compañero. — Salut. Los secuases de la reaccion andan cometiendo de las suyas en S. Paulo. Para que sirvió la leccion de Julio a los operarios de Ss. Paulo? Que beneficio reportó al trabajador la famosa semana de Julio? Nada! Todo ficticio: Se me figuró en Julio y se me figura hoy la masa operaria, asi como un sifilitico, le dan una serie de injecciones mercuriales, desaparecen las placas, renace el buen humour... Y asi se sustienen hasta que la accion mercurial no tiene más valor y entonces necesitan de una dosis mayor. En los hermosos dias de la huelga general, realizada en S. Paulo, los obreros dispuestos á todo, necessitaban, procuraban en los inspiradores intellectuales un grito de satisfaccion, una voz potente, de muchos que les indicara el cámino a seguir. Es que hoy por hoy las masas subsistian inconscientes y necesario es alguien que las inspire. Los compañeros y entre ellos uno, C..., todos intellectuales, no hacian el menor esfuerzo de propagar la accion directa y si atemorizados procuraban calmar los animos, el temor de verse perseguidos, encarcelados, los haia seguir una falsa ruta, inpropia de individuos que se creen conscientes, que se dicen anarquistas. Hoy estan pagando las consequencias. La policia, esa inmunda y pestilencia cloaca, fabrica procesos y abre calabosos para los compañeros. Las accusaciones lluever. Todas san falsas. Ningun compañero de S. Paulo tuvo el corage de propagar o cometer el menor acto de exprobacion. Al decir compañeros, quiero referirme unica y exclusivamente a los intellectuales de S. Paulo, pues para mi compañeros son todos los anarquistas. Dijo esto para evitar falsas interpretaciones.

A Ed... se le acusa de ser culpado del asalto al Molino Santista. Mentira. Ese compañero supo de la acaecido por la noticia de los diarios al otro dia y asi como él todos. No habia uno solo de los que se destacan por su intellectualidad, salvo raras y *honrosisimas* excepciones que estuvieran en su puesto de combate. Bien despües del famoso cuento del vigario que hizo el no menos famoso comité del periodismo paulistano, los operarios pensaron en formar ligas y comités; en esa época sali de S. Paulo para el interior, pero sé de fuente segura que varios de los compañeros aconsejaron para futuras huelgas la mayor calma posible, atemorizando a los pobres de espiritu como lo que de hacer el más vulgar y chato de los legalistas, entre ellos el camarada C. F. y otros. Si nombro a estos es porque me dá rabia ese proceder, pues ellos son los menos indicados a portarse en esa forma.

La policia, sabedora de lo que se pasaba por la federacion, y quizas alguno de los compañeros mas audaciosos se aventuró a atribuirse la responsabilidad de algun hecho, en alguna reunión publica, comenzaron a premeditar el medio de hechar por tierra a la federacion. Es sabido que la policia y sus aliados no pierden el tiempo en divagaciones, ven que los obreros temen su intervencion y aprovechan el momento para desorganizar y es eso, tengo la seguridad, que asi pasó e pasa en S. Paulo. Ja ves, en Rio, sucedio lo mismo y todo porque tienen la maldita mania de no aconsejar la exprobacion, de no praticar el derecho más legal que le cabe al desherdado: *La accion directa*.

Hoy los compañeros encarcelados, quizas se arrepiendan de no haber hecho lo que era de hacer en tales momentos. Tengo esperanzas que una vez en libertad dejaran a un lado eso de "calma" y "orden". Creo que me has comprendido. Nosotros debemos luchar, luchar só! Cuéntame que tal anda esa que es de Campos e tu recibe un abrazo de tu amigo — *A. H.*"

ASSOCIAÇÃO BRASILEIRA DE PHARMACEUTICOS

Terá logar hoje, ás 8 horas da noite, mais uma reunião desta associação, afim de tratar da reforma dos estatutos.

Dr. GUSTAVO RHEINGANTZ

Medico do Hospital de creanças e da Casa dos Expostos. Cons.: Rua Gonçalves Dias, 73 (Tel. 609 N.) Res.: Botafogo 316 (Tel. 681 S). (C 218)

OS NOVOS COMMANDANTE E IMMEDIATO DO MONITOR "PERNAMBUCO"

Foi nomeado para exercer o cargo de commandante do monitor "Pernambuco" o capitão de corveta Armando Augusto Gonçalves, que exercia as funcções de capitão do porto do Estado da Parahyba. Para o logar de immediato do mesmo monitor foi nomeado o capitão-tenente Rodrigo Navarro de Andrade.

SEJA ELEGANTE ! por 53$000, 60$000, 65$000 e 70$000 compre um modernissimo terno na conhecida **Casa Paris** Rua Uruguayana, 145. (C. 4117)

DEVIDO AO ALCOOL...

Ia morrendo em baixo de um bonde

O operario Augusto da Silva, viuvo, branco, de 44 annos e morador á rua Benedicto Hippolito n. 73, dá-se continuamente ao vicio do alcool, e, hontem, por causa delle, ia tendo uma morte horrivel.

Hontem, ia elle aos tranços e barrancos pela praça Onze de Junho, quando foi pilhado por um electrico da linha Andarahy, que o atirou violentamente contra o sólo, fracturando-lhe uma perna.

A Assistencia soccorreu e levou-a para a Santa Casa. O motorneiro do bonde, José Augusto da Costa, foi preso, mas mais tarde posto em liberdade, por terem todas as testemunhas affirmado que nenhuma culpabilidade lhe cabia no accidente.

Agiu no caso a policia do 14º districto.

"DINHEIRO" sobre penhores de joias e mercadorias. Condições especiaes.—Comp. Aurea. — Avenida Passos 11, em frente ao Theatro S. Pedro. (B 23294)

Vistoria homologada

Pelo juiz da 1ª vara federal foi hontem homologado o laudo unanime dos peritos nomeados nos autos de vistoria com arbitramento, a que se procedeu no restaurant sito á rua da Quitanda n. 120, a requerimento de se uproprietario, o sr. Guilherme Prechel.

Como estão lembrados os leitores, por occasião da entrada do Brasil na guerra foi o referido restaurante prejudicado por populares.

Nos autos está uma certidão do registro civil que prova ser o sr. Prechel brasileiro nato.

BANCO PORTUGUÊS DO BRASIL

Operações cambiaes, descontos e depositos nas condições mais vantajosas do mercado.

Capital 25.000 contos

Presidente: Visconde de Moraes

10, r. da Alfandega. (C.4163)

OS QUE FURTAM

Teria sido o jardineiro?...

Da residencia do sr. Henrique de Souza Garcia, á rua do Uruguay 332, desappareceram mysteriosamente uma pulseira-relogio de ouro com brilhantes, um par de bichas com perolas e brilhantes e uma pequena somma em dinheiro, pertencente esta a uma creada da casa.

Dando pela falta de taes valores, que sommam todos em cerca de 600$000, o sr. Garcia queixou-se á policia do 17º districto, que encetou logo as providencias precisas para o esclarecimento do caso.

Como recaissem suspeitas sobre José Lourenço, jardineiro da casa, foi este preso para averiguações.

UZAE a tinta Sardinha, actualmente a melhor do nosso mercado. (C. 4121)

O NOVO COMMANDANTE DA FLOTILHA DE MATTO GROSSO

Para exercer o cargo de commandante da Flotilha de Matto Grosso, em substituição do capitão de mar e guerra Francisco Alves Machado da Silva, foi nomeado o official de egual patente Amazonio Deolindo Vieira Maciel.

Este official, que tem desempenhado sempre importantes commissões, foi exonerado do cargo de commandante da Barra do Rio Grande do Sul.

Para este logar será nomeado, ao que consta, o capitão de mar e guerra João Huet Bacellar Pinto Guedes.

MEIAS FRANCEZAS de séda e fio de Escossia, para homens, senhoras e creanças, grande e variado sortimento na **"A La Capitale"** - OUVIDOR, 161 (C. 1592)

O Supremo Tribunal Militar annullou o processo de um peculatario

Pelo Supremo Tribunal Militar foi hontem julgado o processo do 2º tenente intendente José Joaquim Teixeira de Souza, do 13º regimento de infanteria, accusado de ter recebido, na Alfandega de Corumbá, a quantia de 5:297$100 e não ter effectuado o pagamento das praças.

Relatou o processo o ministro Arroxellas Galvão, que opinou pela sua annullação, visto não ter havido tomada de contas, devendo depois de preenchidas esta e as subsequentes formalidades, occupar-se o Supremo novamente desse processo.

Todo o Tribunal votou de accordo com o parecer do relator.

200 contos - Centro Loterico. (C. 4811)

MINISTERIO DA FAZENDA

Concurso para provimento dos logares de 1ª entrancia

Realizam-se hoje, ás 11 1|2 da manhã, no Lyceu de Artes e Officios, as provas oraes de francez, do concurso acima, sendo chamados os seguintes candidatos:

Turma effectiva — Ultima turma — Ultima chamada — Cantidio da Silva Trindade, Eurico Serzedello Machado, Flodoardo Maia, Joracy Shaflor Camargo, Joaquim Teixeira Leitão Junior, Oswaldo da Cruz Rangel, Tito Vieira de Rezende e Vicente d'Annibale.

HOJE 200 CONTOS ESTÃO NO *SONHO DE OURO* AVENIDA RIO BRANCO, 158 (B 27642)

CRUZ VERMELHA BRASILEIRA

Concerto em beneficio dessa instituição

Realiza-se hoje, ás 4 1|2 da tarde, no salão nobre do "Jornal do Commercio", o 3º concerto popular, promovido pelo Instituto Nacional de Musica, em beneficio desta Sociedade.

Os ingressos acham-se á venda nas Casas Mozart, Bevilacqua, Arthur Napoleão, Beethoven e Vieira Machado, até ás 2 horas da tarde de hoje e dessa hora em deante na bilheteria do "Jornal do Commercio".

200:000$000, hoje

Estão destinados aos freguezes da — CASA GUIMARÃES — Rua do Rosario, 71 — canto do beco das Cancellas. (C. 4808)

PROMOÇÃO DE SARGENTOS INSTRUCTORES

Foram promovidos os seguintes instructores: na 2ª região militar, a 1º sargento, o 2º Manoel Cordeiro Falcão, e na 5ª região, a 2º os 3ºs sargentos Felippe Marques e Moacyr Farias.

ALFAIATARIA DE 1ª ORDEM --- Camisaria - Gravataria -- Os melhores artigos pelos menores preços—A LA VILLE DE PARIS 35, R. Ourives ——B. Aires, 76 (C. 4157)

200 contos - Centro Loterico. (C. 4811)

AUTO E BONDE QUE SE CHOCAM

Ao atravessar a Avenida Rio Branco, para a praia Santa Luzia, o electrico n. 330, linha Praça 15 foi de encontro ao auto n. 1.399, avariando-o muito.

A policia, não podendo de momento apurar a quem cabia a culpa do desastre, resolveu prender os conductores dos dois vehiculos que eram o chauffeur Joaquim Rodrigues e o motorneiro José Figueiredo.

Extinctor de sauva Z. Werneck

Vencedor no concurso de provas efficaz-economicas realizado em Bello Horizonte, sob os auspicios da Sociedade Mineira de Agricultura, por delegação do governo do Estado. Premiado com o Diploma de Honra pelo Instituto Agricola Brasileiro.

Officialmente adoptado pelo Governo Federal, pelo Governo do Estado de Minas Geraes, pelo Governo do Estado do Espirito Santo, pelo Governo do Estado do Rio de Janeiro, pelo Governo do Estado da Parahyba do Norte, pelo Governo do Estado do Amazonas, pelo Governador do Districto Federal, pela Sociedade Nacional de Agricultura e pela Sociedade Mineira de Agricultura. Usado pelas Prefeituras e Camaras Municipaes e por milhares de lavradores na defesa rural em todos os Estados do Brasil.

O extinctor Z. Werneck, dentre todos os seus congeneres, é o mais economico e o unico que não emprega ingrediente secreto.

A formula chimica, privilegiada pelas Patentes Ns: 9.422 e 9.542, sobejamente divulgada, que empregamos no Extinctor Z. Werneck, é o enxofre em bastões e o carvão vegetal que estão ao alcance de todos por serem as drogas mais baratas que possa haver no mercado e por isso mesmo livres de toda e qualquer falsificação.

Tambem poderá ser usado no Extinctor Z. Werneck, com grande successo, o arsenico puro (que se vende em pacotes nas Drogarias), mas isto sómente quando a terra estiver enxuta. 100 grammas que custam actualmente $300 são sufficientes para matar um formigueiro de regulares dimensões. Todavia é preciso o maior cuidado no emprego desta droga.

Custo do Extinctor Z. Werneck acondicionado 256$000.

Escriptorio — deposito geral e venda em grosso — Rua dos Arcos Ns: 30 — 42 — RIO DE JANEIRO

Venda avulsa nas principaes casas de machinas para lavoura na capital e em todos os Estados do Brasil

Peçam informações para os descontos das vendas em grosso. (C. 657)

A MORTE DO CAPITALISTA SAMARGO

REALIZOU-SE HONTEM A EXHUMAÇÃO DO SEU CADAVER, NO CEMITERIO DE MURUNDU'

Conforme noticiámos, realizou-se hontem, a exhumação e autopsia do cadaver do capitalista Antonio Augusto Mendes Samargo, cuja morte se tornou de tal modo suspeita, que provocou a abertura de um inquerito rigoroso da parte da policia do 25º districto, sendo que essa exhumação era a providencia principal a ser tomada para encerramento da acção policial no caso, dependendo do laudo dos medicos legistas a confirmação ou não do que se allegou para tornar suspeita a morte daquelle capitalista.

No cemiterio de Murundú, no Realengo, onde foi enterrado o capitalista Camargo, já se achavam esperando os medicos legistas o delegado do 25º districto, sr. Ribeiro Gonçalves, e seu escrivão, sr. Gallileu Avila, assim como o irmão do morto, José Maria Mendes Junior, e Almeirindo Pinto Valle, que levantou suspeitas sobre a morte de Samargo, com a denuncia que levou á policia. Tambem uma turma de empregados da Saude Publica e outra do cemiterio, postas á disposição da policia, aguardavam a chegada dos medicos, a postos.

A's 6.40 da manhã, embarcaram na Central os drs. Rodrigues Caó e Cunha Cruz, designados para servir no acto da exhumação, chegando ao Realengo quasi ás 8 horas.

Cegados os dois medicos ao cemiterio, passado um rapido momento de descanso, começou a exhumação precisamente ás 8 1|2. Desenterrado o caixão e transportado para o necroterio daquelle campo santo, foi desinfectado pela turma da Saude Publica e depois aberto. O cadaver, vestindo um terno de casimira preta, estava em adeantadissimo estado de putrefacção.

O irmão de Samargo e o denunciante reconheceram-n'o, assignando o auto lavrado. Em seguida, os medicos iniciaram o serviço de autopsia, sendo auxiliados pelos serventes Deolindo e Antonio e pelo escrevente Pedroso, do Gabinete Medico, fazia todos os assentamentos do que iam os drs. Caó e Cruz observando.

Esses assentamentos resumiam-se nas seguintes informações: — noã apresentava o habito externo do cadaver nenhuma anormalidade; os tecidos estavam descollados, em certos pontos da epiderme, já em adeantado estado de putrefacção; no habito interno, nada foi observado que pudesse permittir se estabelecesse a *causa-mortis*.

As visceras foram retiradas para ulterior exame toxicologico, sendo notado, porém, que o coração apresentava uma grande deformidade, significativa de que o orgão pertencia a um alcoolatra.

Em seguida a tudo isto, os medicos recompuzeram o cadaver, que foi dado novamente á sepultura.

Na delegacia do 25º districto vae proseguindo o inquerito, que provavelmente será encerado logo que haja sido entregue o *laudo* dos medicos sobre o resultado do exame hontem procedido.

Emquanto isto,vão ser ouvidos pelo delegado mais diversas pessoas, cujos depoimentos, julga a policia, podem adeantar alguma coisa no inquerito.

No Asylo Bom Pastor

Uma joven da nossa sociedade fará, hoje, sua profissão religiosa

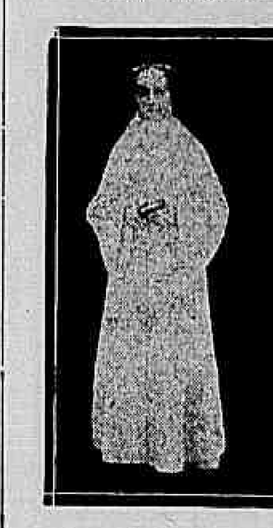

Soror Maria do Rosario

Soror Maria do Rosario — é esse o nome de uma religiosa, que fará hoje, á 1 hora, a sua profissão, na Congregação do Bom Pastor. Seu nome verdadeiro é Maria Loureiro, filha de uma importante familia de S. Paulo. Quanto á sua vocação, não se sabe se foi ella inspirada desde creança, ou se outro motivo levou a joven religiosa a abandonar o mundo.

O facto é, que ella, hoje, no grande compromisso que assumirá perante Deus, passará a ser tratada soror Maria do Rosario, e não mais Maria Loureiro, como lhe chamavam na intimidade da familia.

Todavia, não é esse o primeiro caso que assistimos, de uma joven, cheia de vida e abnegação, num gesto de desapego de tudo que a rodeia, abandonar o lar e a sociedade, para se entregar inteiramente ao serviço do Crucificado. Factos como esse rareiam, é verdade, mas sempre os ha com grande sentimento d'alma e desapego de espirito. Tudo isso nos leva a crer que ha séres capazes de grandes emprehendimentos e de maiores sacrificios...

Comtudo, quando as vocações são sinceras, seja qual fôr o estado que abracarmos, a vida só nos poderá deparar risonha e cheia de felicidades.

Nesse caso, naturalmente, estará soror Maria do Rosario, que hoje fará o seu voto de fidelidade perpetua. Por isso, a capella do Asylo, á rua Bom Pastor n. 141, já se acha lindamente enfeitada e coberta de flôres naturaes.

Será, certamente, um acto solenne, ao qual assistirá grande numero de familias da nossa sociedade.

Officiará, por delegação especial do cardeal Arcoverde, o revmo. padre Ricardino Arthur Séve.

MOVEIS A PRESTAÇÕES, em boas condições, entregando-se na 1ª prestação de 20 °|° e sem findor. Cattete, 108. Tel. C. 5633. Casa Bella Aurora. (C 3519)

Reproductores holandezes

Vendem-se garrotes de um a dois annos, por preços rasoaveis. Vêr e tratar com Severino Junqueira de Andrade, E. F. Leopoldina, estação de Socego. (B. 28028).

NICOLA ZAGARI & C.

GRANDES IMPORTADORES E EXPORTADORES EM GERAL — COMMISSARIOS E REPRESENTANTES — Recebem a consignação todos os generos de producção nacional — Agentes em todos os Estados do Brasil — Caixa Postal 703 — Telegr.: "ZAGARI".

Communicam que annexo á sua "SECÇÃO DE REPRESENTAÇÕES" possuem um pessoal habilitado para tratar de procurações que lhes sejam confiadas, de predios, titulos, etc.

(C. 787) — RUA DA ASSEMBLÉA, 67 — RIO DE JANEIRO.

Um telegramma ao sr. Lauro Muller

O senador Lauro Muller recebeu do Rio Grande do Sul o seguinte telegramma:

"*Rio Grande*, 5 — A vós que, como ministro no governo do conselheiro Rodrigues Alves, haveis efficazmente amparado a magna aspiração do Rio Grande pelo contrato da abertura da barra e canal do Norte, são devidos, bem como áquelle distincto presidente, louvores a que fazem jús os cidadãos por sua benemerencia e felicitações pelo exito agora verificado no profundamento da barra, de 94 decimetros do zéro da escala. Homenageando a vossa efficiente cooperação de estadista, a quem deverá sempre o Rio Grande tão relevante beneficio, cumpre o honroso e grato dever da presente communicação. — Saudações cordiaes. — *Avila Silveira*, engenheiro chefe da fiscalização."

English Opticians (OPTICA INGLEZA) THE DENTAL MANUFACTURING Cº (BRAZIL) LTD. 11, Largo da Carioca — Rio de Janeiro. (C. 701)

FESTIVAL E BENEFICIO

Em beneficio de Obras Pias da matriz de Santa Thereza, realiza-se amanhã, domingo, no Jardim Zoologico, um festival promovido por distinctas senhoras do bairro. O festival durará das 2 ás 5 horas da tarde, constando de corridas pedestres, match de football, etc., etc.

Tocará a excellente banda musical da Brigada Policial. Não haverá pedidos de esmola nem vendedoras ambulantes.

O Zoologico vae ter uma grande concorrencia, augmentada ainda pela presença dos tigres reaes recem-chegados.

"A. B. C."

Mais um numero dá hoje o "A. B. C.", o que significa mais uma victoria jornalistica do melhor semanario politico do Brasil. Entre os seus artigos se destacam: Emissões a jacto continuo; O perigo operario; O sr. Weinschenck precisa demittir-se de Prefeito; No lyrico, de Lima Barreto; O regabofe de João Gazua, de Carlos Maul; Moralisadores á tarifa; Balança sem fiel; Bastão de chefe, ou presente grego? O arrendamento da flotilha do Paraguay. (B 27987)

CAMISAS SOB MEDIDA, com zephirs superiores, sêdas lavaveis e linhos finissimos **"A La Capitale"** - OUVIDOR, 161 (C. 1592)

O Contratosse? — E' inoffensivo e agradabilissimo. Em 10 mezes 1681 attestados ! ! ! (C. 369)

O movimento do porto foi hontem pequeno

Hontem, houve apenas cinco entradas pela manhã e uma á tarde.

Pela manhã chegaram o paquete nacional "Assu" procedente de Santos e com carga de varios generos; o vapor americano "Dubhe" vindo de New Port News e Recife trazendo carga de varios generos e com 34 dias de viagem, o paquete nacional "Itagiba", vindo de Macau e escalas trazendo 60 passageiros de 1ª classe e 31 de 3ª e com 9 dias de viagem; o vapor inglez "Ardgarry" vindo de Rosario de Santa Fé e escalas trazendo carga diversa e o vapor portuguez Faro trazendo 6 dias de viagem e 10 naufragos do lugre americano "Adelia Corton" e por ultimo o vapor italiano "Indiana" vindo de Genova e Gibraltar trazendo apenas 1 passageiro de 1ª classe e com 25 dias de viagem.

34 Só compra barato e só se veste elegantemente quem tem a feliz lembrança de ir á — Guanabara — R. Carioca, 34 (C. 4943)

Aos interessados

chamamos a attenção para o grande stock de molduras que a Casa Vieitas acaba de receber da America do Norte. Rua da Quitanda, 09. (C. 2913)

UM FUNESTO RESULTADO DA FALTA DE FISCALIZAÇÃO

Por causa de uma explosão de ether alarma-se uma porção de familias

O fisco em nossa terra, sabe-o toda a gente, é letra morta, e cidadão nomeado para qualquer funcção fiscalizadora, entra na vida publica convencido de que vae ganhar dinheiro sem trabalhar. Graças a essa systematizada indolencia dos funccionarios fiscaes de todas as coisas, no Brasil registram-se frequentemente accidentes gravissimos, que a ser, de facto, exercida a fiscalização entre nós se evitariam naturalmente.

Hontem, mais um desses casos se verificou, e desta vez por manifesta desidia da Inspectoria de Inflammaveis que fôra a tempo avisada da imminencia do desastre, não dando a menor providencia no sentido de evital-o.

E' o caso que na casa da Avenida Pedro Ivo n. 57, installou o sr. Sergio Pinto Lisboa um laboratorio licenciado "para a manufactura de productos chimicos". Acontece, entanto, que, de posse dessa licença, o sr. Sergio deu de trabalhar ali quasi, que exclusivamente com substancias inflammaveis, entre as quaes, e mais que qualquer outra, o ether sulphurico.

Os visinhos, sabendo disso, alarmaram-se — muito justamente, aliás, visto que o "laboratorio" do sr. Sergio é proximo de uma *villa*, onde moram cerca de cincoenta familias, — e pediram providencias á Inspectoria de Inflammaveis, não tendo esta ligado a minima importancia ao caso.

Hontem, por volta de 2 1|2 da tarde, deu-se no "laboratorio-arapuca" do sr. Sergio a esperada explosão, com grande estampido, communicando-se logo as labaredas ao tecto da casa.

Foi logo chamado o Corpo de Bombeiros, que compareceu promptamente, apagando o fogo a baldes d'agua.

Não se póde descrever, entanto, o susto causado ás familias visinhas, que assim se encontraram na imminencia de um incendio destruidor de seus haveres.

O sr. Sergio foi victima de sua imprudencia, ficando queimado na mão direita, tendo por isso de receber curativos da Assistencia.

A policia do 10º districto teve conhecimento do facto, e é de esperar que o respectivo delegado, dr. Costa Ribeiro, tire bem a limpo esse caso, requisitando do prefeito do Districto Federal, por intermedio da chefatura de policia, a cassação da licença de tal laboratorio.

E' reconhecido por todos que **LA ROYALE** tem o maior sortimento de joias e objectos de arte e gosto, aos preços mais baratos, sendo a Casa de maior seriedade.

Av. Rio Branco, 130-132 (C 4981)

Centro do Commercio de Café do Rio de Janeiro

Este Centro communica aos trabalhadores que, qualquer reclamação que tenham a fazer, deve ser dirigida, pessoalmente, á esta Secretaria, das 8 horas da manhã ás 4 da tarde. Rio, 10 de Agosto de 1918.

MARIO R. PALHARES.

Encarregado da Secretaria.

(C. 4823)

A MISSÃO MEDICA E A SOLENNIDADE DE HONTEM NA CANDELARIA

Conforme anticipámos, realizou-se hontem, ás 10 horas na Cathedral Metropolitana, a missa votiva pelo bom exito da Missão Medica, a partir para a França.

O acto revestiu-se de grande solennidade, tendo sido officiante o revmo. conego dr. Francisco de Assis Caruso, cura da Cathedral Metropolitana, com a assistencia do monsenhor Fernando Rangel, vigario geral que fez um eloquente discurso em nome de sua eminencia o cardeal Arcoverde.

— O 1º tenente Pedro Cavalcante ajudante de ordens do presidente da Republica, representou hontem a s. ex. na missa mandada celebrar na egreja da Candelaria pela boa viagem da missão medica, que partirá para a Europa.

— Ao almoço offerecido pelo deputado Cesar Vergueiro, em nome do "Diario de Santos", compareceram os medicos Benedicto Montenegro, Corrêa Dias Filho, Christiano de Souza, Raphael Paes de Barros, Eugenio Décourt, Raul Vieira de Carvalho, João Andrade e Arsenio Galvão Filho, e os deputados Galeão Carvalhal, Alberto Sarmento, Palmeira Ripper, Rodrigues Alves Filho, Barros Penteado, Pedro Costa, Ferreira Braga, Cincinato Braga, Carlos Garcia, José Lobo, Manoel Villaboim e Prudente de Moraes.

Saudados pelo deputado Cesar Vergueiro, agradeceu o tenente-coronel Benedicto Montenegro.

O deputado Alvaro de Carvalho, telegraphou, associando-se a essa homenagem.

O ADVOGADO DA ROÇA

PELO DR. COSTA CRUZ

O mais completo tratado de pratica forense até hoje publicado. Exposição minuciosa das innovações feitas pelo Codigo Civil na antiga legislação patria, com abundante formulario dos actos judiciaes e extra-judiciaes.

Obra indispensavel a todos os advogados, juizes, tabelliães, escrivães, negociantes e todos que se iniciam na carreira forense.

1º VOLUME, COM CERCA DE 600 PAGINAS, 15$000

Pelo Correio, mais 500 réis.

Pedidos a Virgilio Maia & C. RUA SETE DE SETEMBRO, 38 (C. 4245).

Arroz Selecto, ao jantar Armazem Colombo. P. José Alencar. (C 4604)

O ministro da Viação deferiu o requerimento em que Alexandre Vigorito Sobrinho, marchante no matadouro de Santa Cruz, pede dispensa do pagamento da taxa do carregamento e descarga do sebo em bruto, ossos, chifres e couros salgados, que diariamente despacha em carros com lotação completa, para as estações de São Diogo e Maritima, da Estrada de Ferro Central do Brasil.

HOJE 200:000$000 Centro Loterico —, RUA SACHET, 4 —

DINHEIRO sob joias e cautelas do Monte de Soccorro, condições especiaes — 45 e 47, rua Luiz de Camões. Casa Gonthier. Fundada em 1867. (C. 786)

UM AÇOUGUEIRO QUE FURTA NO PESO

Pelo agente de Irajá foi multado em 100$000, por furtar no peso, o açougueiro Carlos Corrêa Lima, estabelecido á rua Angelica Motta n. 80. Esse açougueiro usava uma macaca nos elos de sua balança, afim de fraudar a freguezia.

O MUNDO PELO TELEGRAPHO

A GUERRA

Os allemães foram colhidos de surpresa pelos franco-inglezes

Londres, 9 (A. H.) — O correspondente da Agencia Reuter junto ao exercito britannico na França telegraphou esta manhã:

"Todas as confissões feitas pelos prisioneiros, embora a contra gosto, são unanimes em affirmar que o inimigo foi colhido de surpreza.

O campo de batalha apresentou muitas vezes, desde hontem de manhã, um espectaculo digno de ser assignalado: o de soldados inglezes, australianos ou canadenses empenhados em limpar de allemães uma aldeia, outros contingentes allemães saindo de um bosque proximo para atacar de flanco os alliados e os nossos automoveis blindados e a cavallaria, surgindo rapidamente como se saissem da terra, envolvendo immediatamente o inimigo e anniquilando-o.

Os prisioneiros, sempre em formações bem ordenadas e, muitas vezes, sem guardas especiaes, dirigem-se voluntariamente para a retaguarda. Encontramol-os por todas as estradas em fileiras ininterruptas.

A ligação, durante a batalha, entre inglezes e francezes é a mais perfeita, mostrando que é digno de admiração o trabalho do Estado-Maior. Um dos espectaculos mais impressionantes do dia de hontem foi quando um corpo de cavallaria canadense agiu rapidamente para contornar um forte destacamento inimigo que offerecia resistencia obstinada e, chegando a estabelecer contacto com um corpo de cavallaria franceza, lançou-se ao galope e cortou completamente a retirada aos allemães.

O impeto dos nossos homens é irresistivel.

Os prisioneiros capturados são na sua maior parte soldados de boa apparencia que podem ser considerados como representando alguns dos melhores elementos do exercito allemão.

Os officiaes encarregados de reunir os prisioneiros estão verdadeiramente perturbados com o numero sempre crescente de allemães que chegam.

Soube hontem de tarde que, em conjunto, as nossas perdas, inclusive os homens ligeiramente feridos, representam cerca de tres quintos do numero de prisioneiros que haviam sido arrolados até as tres horas da tarde.

Os allemães começaram a destruir os seus depositos de munições e a queimar em grande abundancia os seus aprovisionamentos, o que parece indicar que fazem perparativos para continuar a retirada.

* * *

O governo de Arkangel está sendo organizado

Washington, 9 — (A. H.) — O Departamento de Estado foi informado de que o novo governo de Archangel está sendo organizado rapidamente.

Foi já nomeado o generalissimo das forças russas. Os soviets foram abolidos e o novo governo tomou medidas para restabelecimento da situação.

* * *

O communicado do commando inglez na Italia

Londres, 9 — (A. H.) — Communicado do Exercito britannico na Italia:

"Na noite passada, entre o Asiago e Canove, levámos a effeito com feliz exito oito incursões simultaneas, infligindo perdas ao inimigo que offereceu vigorosa resistencia. Já foram arrolados 315 prisioneiros. Capturámos seis metralhadoras, tres morteiros de trincheira, um projector electrico e cinco malas para transporte. As predas britannicas foram insignificantes.

Depois do ultimo communicado os nossos aviadores destruiram 11 aeroplanos e um balão de observação. Perdemos um apparelho."

* * *

A Conferencia Assucareira de Bruxellas

Londres, 9 — (A. H.) — A Agencia Reuter informa que o governo britannico resolveu dar aos signatarios da Conferencia Assucareira de Bruxellas o aviso prévio de seis mezes, notificando a sua intenção de retomar a liberdade completa de acção relativamente á attitude que assumirá sobre o mercado de assucar.

A esse proposito, é bom lembrar que quando em 1913 o governo britannico se retirou da Conferencia Assucareira, comprometteu-se a não conceder direitos preferenciaes nos mercados do Reino-Unido ao assucar proveniente das colonias britannicas ou ao assucar de canna mais do que ao de beterraba, sem notificar, com seis mezes de antecedencia, os signatarios da Conferencia.

O governo britannico tinha sido constantemente solicitado a dar esse aviso prévio immediatamente porqueera para desejar que fossem tomadas medidas, afim de garantir o desenvolvimento das industrias assucareiras britannicas e para que o imperio britannico pudesse abastecer-se no que diz respeito aos fornecimentos de assucar.

* * *

Os vapores allemães internados no Chile

Santiago, 9 — (A. A.)— O ministro chileno em Berlim dirigiu á chancellaria novas indagações sobre o negocio de arrendamento dos vapores allemães internados em portos do Chile.

Esse assumpto deverá ficar completamente encerrado na proxima semana.

* * *

Os alliados ampliam suas posições em Fismes

Nova York, 9 (A. A.) — As ultimas informações aqui recebidas da França dizem que os alliados conseguiram, com facilidade, ampliar as suas posições nas cabeças de ponte de Fismes, mantendo-se firmes em todos os contra-ataques.

* * *

Os allemães abandonaram toda a margem do Lys

Paris, 9 (A. A.) — A nossa offensiva ao norte continúa, numa phase mais lenta, mas progredindo sempre.

Todo o valle de Lys ficou limpo de inimigo, que o evacuou completamente.

* * *

A cavallaria britannica penetra em Rosiers-en-Santerre

Londres, 9 (A. A.) — Communicam do quartel general inglez que a cavallaria britannica penetrou em Rosieres-en-Santerre, dispersando o inimigo em todos os sentidos.

O numero de prisioneiros effectuados é cada vez maior, havendo uma grande quantidade de officiaes superiores allemães aprisionados.

* * *

A cavallaria ingleza ameaça Chaulnes

Nova York, 9 (A. A.) — Dizem de Londres, sobre as operações na frente, que a cavallaria britannica, em constante perseguição ao inimigo, está prestes a penetrar em Chaulnes, actualmente visada pela nossa artilheria.

Os aviadores inglezes continuam realizando prodigios de actividade por traz das linhas allemãs, que estão varejando em todos os sentidos. Apezar do máo tempo que tem reinado, os aviões inglezes, bombardeando as retaguardas, estão difficultando de toda fórma as communicações allemãs, impedindo a chegada de soccorros, emquanto os combates nas frentes se desenvolvem com intensidade.

* * *

Os objectivos do ataque franco-inglez

Nova York, 9 (A. A.) — Communicam de Paris que o ataque dos exercitos franco-britannicos foi levado a effeito com o fim de influenciar sobre as operações na zona que vae de Soissons a Reims. Sua intensidade determinou que os allemães contra-atacassem cinco vezes seguidas as posições norte-americanas, mas sem os resultados desejados. Dois desses contra-ataques foram immediatamente contidos pela nossa artilheria, conseguindo o adversario chegar com o terceiro até ás nossas linhas, de onde foi rechassado num violento combate corpo a corpo.

DE PORTUGAL

Os trabalhos parlamentares

Lisboa, 9 — (*Correio da Manhã*) — O Congresso approvou a suspensão dos trabalhos parlamentares até novembro, quando começará a ser discutido o projecto da nova Constituição.

Os compromissos internacionaes do paiz

Lisboa, 9 — (*Correio da Manhã*) — O sr. Egas Moniz, ministro dos Negocios Estrangeiros, fez hoje perante as Camaras reunidas, uma longa exposição sobre os compromissos internacionaes do paiz.

O sr. Sidonio parte hoje para Thomar

Lisboa, 9 — (A. A.) — O dr. Sidonio Paes, presidente da Republica, parte amanhã para Thomar, seguindo tambem em sua companhia o ministro da Guerra, sr. Amilcar Motta.

Os revoltosos do Barué mais uma vez batidos

Lisboa, 9 — (A. A.) — O Ministerio da Guerra recebeu communicação de que as tropas expedicionarias portuguezas, que operam na Africa Oriental bateram no Barué, proximo ao rio Causeri, os revoltosos, fazendo numerosos prisioneiros e apprehendendo grande quantidade de armamento e munições.

- EXTERIOR -

AMERICA

—×—

ARGENTINA

Chega um transporte de inflammaveis

Buenos Aires, 9 (A. A.) — Chegou ao porto de La Plata o transporte norte-americano "Capo Rumai", com importante carregamento de inflammaveis.

Um ex-austriaco

Buenos Aires, 9 (A. A.) — O governo resolveu mudar o nome do ex-vapor austriaco "Bahia Blanca", para o de "Ushuaia", empregando-o logo no serviço entre a Argentina e os Estados Unidos.

Barcos de madeira

Buenos Aires, 9. (A. A.) — O ministro da Marinha, dr. Alvarez de Toledo, esteve hoje em demorada visita ás obras de ensaio de construcção de barcos de madeira, que se estão realizando, com satisfatorios resultados, nos estaleiros de "Pescadora Argentina".

As obras de construcção já vão muito adeantadas, tendo causado a melhor impressão ao titular da Marinha.

Os novos ministros da França e da Suecia

Buenos Aires, 9. (A. A.) — Ainda não se realizará amanhã a cerimonia da entrega das cartas credenciaes dos novos ministros da França e da Suecia, que havia sido adiada para aquelle dia, por motivo da indisposição repentina por parte do chefe do Estado, dr. Hipolito Irigoyen.

Fallecimento

Buenos Aires, 9. (A. A.) — Falleceu o financista italiano, sr. Lorenzo Raggio, que de ha muito residia nesta capital, onde já estava grandemente relacionado, causando sua morte, geral sentimento.

O imposto sobre a renda

PARAGUAY

Buenos Aires, 9. (A. A.) — O governo está terminando um projecto de lei, que vae ser enviado ao Parlamento, e que trata do imposto da renda.

Commemoração de um centenario

Buenos Aires, 9 (A. A. — Commemora-se hoje o centenario de Pastor Obligado, que foi o primeiro governador constitucional da provincia de Buenos Aires. Por esse motivo, será collocada hoje uma placa de bronze no seu tumulo, que se acha no cemiterio da Recoleta, com uma inscripção allusiva á data.

Uma medida ferro-viaria

Buenos Aires, 9 (A. A.) — Para intensificar o trafego de cargas e especialmente da lenha, as empresas de estradas de ferro foram autorizadas a reduzir até 25 °|° o serviço de transporte de passageiros, a partir de hoje.

Ainda a partida do "Poconé"

Buenos Aires, 9 (A. A.) — Mantendo-se ainda muito baixas as aguas do rio da Prata, o vapor brasileiro "Poconé", que deve conduzir ao Rio de Janeiro o professor Leon Suarez e a commissão de estudantes argentinos, continúa ainda detido no nosso porto.

PERU'

Novo sub-director da Escola Militar

Lima, 9 (A. A.) — Foi nomeado sub-director da Escola Militar o commandante Ernesto Montagne.

Uma medida dos bancos

Lima, 9 (A. A.) — Os bancos suspenderam temporiamente os descontos sobre Londres e Nova York, continuando o typo do cambio a ser nominal. Os particulares offerecem letras com o desconto de 22 °|°.

Affirma-se que o governo dos Estados Unidos nega-se a conceder a necessaria licença para ser exportado ouro para o Perú, tornando assim mais complicada a situação economico-financeira.

URUGUAY

Os grevistas promovem disturbios

Montevidéo, 9 (A. A.) — Continua em greve o pessoal dos bondes desta capital. Hoje os grevistas tiveram um encontro com as forças de policia militar, travando um ligeiro tiroteio, havendo ainda outras escaramuças.

Igora-se se ha feridos.

O governo, em vista do aggravamento da situação, resolveu tomar medidas mais radicaes que hoje mesmo foram postas em pratica, serenando mais os animos.

Nomeações no corpo diplomatico

Montevidéo, 9 (A. A.) — Foram publicados os decretos do Ministerio das Relações Exteriores, nomeando addido de Legação o dr. Rolando Herrero Caballero e promovendo a secretario de segunda classe o dr. Mateo Magarinos Borja.

Preparativos para receber a embaixada italiana

Montevidéo, 9 (A. A.) — A embaixada italiana chefiada pelo deputado Vito Luciani, só chegará a esta capital depois do dia 14 do corrente. Será designada uma commissão de varias personalidades de destaque para acompanhar a mesma missão durante a sua permanencia aqui.

Estão sendo ultimados os preparativos para a recepção da embaixada italiana, que promette ser grandiosa.

No trem especial que conduzirá o sub-secretario das Relações Exteriores, dr. Saralegui, até á fronteira, para apresentar as boas vindas ao sr. Vito Luciani e demais membros da embaixada, seguirão tambem os representantes da imprensa desta capital.

Communicam de Rivera, que a população local, assim como a de Santa Anna preparam-se para receber festivamente o dr. Saralegui e sua comitiva.

Montevidéo, 9 (A. A.) — E' provavel que, devido ao atrazo da chegada do embaixador italiano, sr. Vito

Luciani, o presidente da Republica, dr. Feliciano Viera, seja obrigado a desistir da excursão que tencionava fazer a algumas localidades do Departamento de Colonia, que lhe haviam dirigido um convite nesse sentido, para quando fosse inaugurar o Congresso Rural de Nova Helvecia, pois deseja estar aqui, por occasião da chegada do sr. Vito Luciani.

COLOMBIA

E' esperada a missão britannica

Bogotá, 9 (A. A.) — E' aqui esperada a missão commercial britannica chefiada por Sir Maurice de Bunsen. Prepara-se-lhe brilhante recepção.

A posse do novo presidente

Bogotá, 9 (A. A.) — Teve grande brilhantismo a ceremonia da posse do novo presidente da Republica, dr. Fidel Suarez, assistindo á mesma, além das autoridades, todo o corpo diplomatico, aqui acreditado.

PARAGUAY

Uma linha de vapores para Corumbá

Assumpção, 9 (A. A.) — A agencia do Lloyd Brasileiro inaugurará breve a carreira dos seus vapores até Corumbá.

O chefe de policia de Buenos Aires

Assumpção, 9. (A. A.) — Chegou a esta capital, o chefe de policia de Buenos Aires, dr. Julio Moreno, que aqui vem em viagem de recreio.

O distincto viajante teve uma cordial acolhida, sendo seu desembarque grandemente concorrido.

Uma gréve

Assumpção, 9. (A. A.) — Declararam-se em greve o pessoal dos vapores da linha do norte, sendo substituidos immediatamente pelo pessoal da policia do porto desta capital.

Os grevistas protestaram perante o governo contra o emprego das forças navaes em serviços particulares.

Temendo qualquer tentativa de resistencia da parte do pessoal em greve, o governo fez reforçar o policiamento e guarnecer os vapores e cáes, de tropas.

-:- INTERIOR -:-

BAHIA

Pagamento do "funding loan"

S. Salvador, 9. (A. A.) — O secretario da Fazenda, por intermedio do British Bank, remetteu para Londres a importancia de 5.000 libras esterlinas, por conta do serviço do "funding-loan", referente ao segundo semestre deste anno.

O prefeito recorre á policia para cobrar os impostos dos cinemas

S. Salvador, 9. (A. A.) — O prefeito municipal solicitou o auxilio da policia para obrigar as empresas de cinematographos a pagarem os respectivos impostos.

CEARA'

Um projecto sobre immunisação de cereaes

Fortaleza, 9. (A. A.) — O dr. José Accioly justificou na Assembléa Legislativa do Estado o projecto autorizando o governo a installar uma uzina destinada á desinfecção de sementes e á immunisação de cereaes. O referido projecto autoriza tambem o governo a regulamentar a exportação dos cereaes e producção do Estado, podendo prohibil-a quando os preços de retalho excederem da pauta quinzenalmente organizada pela Junta Commercial.

O projecto foi apresentado de accordo com o presidente do Estado.

PERNAMBUCO

Fallecimento

Recife, 8. (A. A.) — (Retardado) — Falleceu o coronel Arthur Siqueira, proprietario da Usina Pedrosa.

O mercado do assucar

Recife, 8. (A. A.) — (Retardado) — O mercado do assucar continua muito firme. O do algodão está sendo vendido a 70$000 á arroba.

O saneamento de varios municipios

Recife, 8. (A. A.) — (Retardado) — Incumbida do saneamento dos municipios de Villa Bella, Salgueiro, Triumpho, Belmonte, Granito e outros segue hoje para o interior uma commissão de medicos da Directoria de Hygiene, chefiada pelo dr. Arminio Lallor.

Essa commissão vae apparelhada para os trabalhos de prophylaxia contra as molestias contagiosas que existem naquelles municipios e para combater o impaludismo.

PARANA'

Por alma do coronel Francisco Pires

Curityba, 9. (A. A.) — Na Cathedral do bispado realizou-se hoje uma missa mandada rezar pelo directorio central do Partido Republicano em suffragio da alma do coronel Francisco Pires. Assistiram o acto os srs.: presidente do Estado e secretarios da Fazenda e Interior, politicos, membros do directorio, representantes da imprensa e outras pessoas.

A secção italiana do Aero-Club em Curityba

Curityba, 9. (A. A.) — O presidente da secção italiana do Aero Club de Curityba, cav. Santiago Colle, recebeu do sr. Newton Braga, secretario interino daquella associação, um officio accusando o recebimento da quantia de 435$000 para a mesma enviada e agradecendo o esforço da colonia italiana aqui residente, a qual já enviou até hoje, com o mesmo fim, a importancia de 5:000$000.

A Escola de Aprendizes Marinheiros

Curityba, 9. (A. A.) — Os jornaes "A Republica" e o "Commercio do Paraná" publicam detalhadas noticias sobre as visitas que os seus representantes fizeram á Escola de Aprendizes Marinheiros, de Paranaguá, mostrando que a mesma é um estabelecimento modelar, sendo notaveis a ordem, a hygiene e a disciplina ali mantidas, pelo commandante respectivo, Frederico Soledade.

S. PAULO

Quatrocentos milhões de cafeeiros queimados pela neve!

São Paulo, 9. (A. A.) — Parece definitivamente condemnada a idéa de se podar os cafeeiros queimados pelas geadas, porque isso acarretaria grandes despezas, além de prejudicar as colheitas futuras, enfraquecendo a vida das arvores. Segundo os calculos feitos, existem 400 milhões de cafeeiros queimados, sendo a despeza da poda de 65$000 por mil pés, teriamos gastos o total de 26.000 mil contos, avultada somma que os fazendeiros não poderiam dispender.

Foram fulminaods quando furtavam

São Paulo, 9. (A. A.) — Dois colonos da fazenda Luiz Pinto, no municipio de Jardinopolis, quando furtavam fios de electricidade para fazer cercas, foram fulminados.

Uma reclamação contra a Sorocabana

S. Paulo, 9 (A. A.) — O secretario da Agricultura recebeu um telegramma de reclamação contra a Estrada de Ferro da Sorocabana concebido nos seguintes termos: "Bury— Em Avaré, ha doze dias foram despachadas duzentas saccas de café para Pary que até hoje estão no armazem daquella cidade. Peço providencias urgentes. Essa demora grande prejuizo está causando. (a) Julio Dantas."

Em homenagem a d. Joaquim Mamede

S. Paulo, 9 (A. A.) — A pedido da commissão promotora dos festejos que serão levados a effeito na villa "Arthur Nogueira", em homenagem ao bispo D. Joaquim Mamede, a directoria da Viação concedeu um carro reservado da E. F. Funilense para o transporte do referido prelado para aquella localidade, no dia 27 do corrente.

A ponte de desembarque na cidade de S. Sebastião

S. Paulo, 9 (A. A.) — Relativamente á construcção da ponte de desembarque da cidade de S. Sebastião, foram dirigidos ao sr. secretario da Agricultura, os seguintes telegrammas: "S. Sebastião — Foi hontem assentada a primeira columna da ponte de desembarque deste porto em meio de grande jubilo da população que se congratula com v. ex., a quem deve a realização de tão grande obra. Attenciosas saudações— (a) Pereira Mattos, prefeito".

S. Sebastião — Communicamos a v. ex. que hontem foram assentadas as primeiras pedras, columnas da ponte de desembarque desta cidade. A população do municipio mostra-se muito reconhecida pelo valioso auxilio no sentido de levantar esta zona. (aa) Emilia Obecili. Antonio Argi-

A policia dá num "candomblé"

O "pae Sambú", os crentes, as bugingangas e os pedidos — tudo levado para a delegacia

Ao conhecimento da policia do 7º districto chegou a noticia de que na casa n. 73 da rua da Passagem, um preto velho feiticeiro Antonio de Souza, reunia o pessoal do seu "candomblé" todas as noites, fazendo um barulho infernal, que incommodava a visinhança e explorando meia duzia de toleirões que recorriam ao "santo", com o auxilio de Souza, o "pae Sambú" ou "pae da mesa", para pedir coisas difficeis, soluções para os casos mais simples ou para as grandes complicações amorosas...

O commissario Aldarico, que se achava de dia á delegacia, preparou o seu plano de ataque, para colher os "macumbeiros" com a boca na botija.

Pela madrugada, quando a coisa estava mesmo... em "ponto de bala", a policia deu o cerco. A coisa ia mesmo a matar. "Pae Sambú", suarento, apezar do frio, gineteava, pesado como um orango-tango, cercado pelo "pessoá", que procurava imitar-lhe as piruetas. "Pae Sambú" ostentava em sua testa e nos braços de azeviche, branquissimas cruzes feitas a giz e que se destacavam pelo grande contraste...

Quando a policia "impenetrou", *Pae Sambú* estava de costas, todo curvado e o "pessoá" o acompanhava, na mesma posição. Quando todos se voltaram, deram de cara com o commissario e sua gente, e, assustados, encostaram-se á parede da sala mal illuminada, e, a "una voce" todos deram um grito de pavor capaz de amedrontar o *santo*, com a palavra... magica:

— A policia!

Não era, porém, viavel tentar a fuga, e ninguem fugiu. "Pae Sambú" foi seguro e com elle foram levados tambem á delegacia os outros "macumbeiros", que são: — Justa Modesta, Maria Silveira, Geraldina Meira, Galdina da Conceição, Josepha Maria da Conceição, Olympia Costa, Albertina do Nascimento, Mario de Oliveira, Arthur Silva, Lauriana de Faria, Guiomar de Souza, Joaquina de Jesus, Francisco de Souza, Antonio de Lucinda, Maria da Silva, Emilio Vasconcellos, Manoel Antonio e Joaquim Costa.

Além disso, as autoridades apprehenderam um sem numero de bugigangas muito proprias dos "candomblés", taes como imagens, punhaes, caramujos, guizos, figas de Guiné, cordões, moedas, cedulas, lenços com os nós do ritual, contendo pedidos e uma porção de coisas mais.

Nesses pedidos, são sempre as mesmas exigencias ao "santo" — perseguições, reparações, approximações, etc.

Os objectos com os pedidos e os nomes dos que dirigiam esses pedidos, foram guardados a parte. O "Pae Sambú" e sua cafila de crentes foram "guardados" no xadrez, onde vão aguardar o processo que está já em andamento.

UM LADRÃO QUE MERECE CHICOTE!...

Tendo nascido em S. Paulo, havia muitos annos que de lá se afastára, vindo mourejar o pão de cada dia no Rio, onde a esse tempo possuia umas amizades e uns parentes, que depois morreram, deixando-a só, com a obrigação de trabalhar para comer.

E é que trabalhou, a pobre Maria Victoria da Conceição. Agora, porém, estava velha, alquebrada, entanguida pela velhice, e vendo a miseria bater-lhe á porta lembrou-se de voltar á sua terra, pois desejava morrer onde nascera.

Vivendo na ilha do Governador arranjou ali, entre pessoas caridosas os vinte mil réis de que necessitava para comprar, uma passagem, afim de voltar á sua terra, uma cidade qualquer do norte de S. Paulo. De posse da quantia desejada, Maria Victoria bateu-se com a trouxinha de seus mulambos para a estação da praça da Republica, da E. F. C. B., e ali andou, de léo em léo, á procura da bilheteria.

Por fim lembrou-se Maria Victoria de pedir a alguem que lhe comprasse o bilhete, mas teve receio de que a roubassem, e por isso escolheu um homem de dolman azul e bonet branco para fazer-lhe esse obsequio. O typo acceitou mui bondosamente a incumbencia, e levando a nota de 20$000 embrenhou-se na multidão.

Maria Victoria esperou, esperou, o trem partiu e ella continuou a esperar. Por fim vendo que o homem do dilman de "zuarte não voltava mais" queixou-se a qualquer pessoa que lhe ensinou o caminho da policia.

Lamentando-se do lôgro que levára, Maria Victoria foi contar sua triste historia ao dr. Nascimento Silva, 1º delegado auxiliar, que lhe mandou fornecer um passe gratuito, e encarregou o Corpo de Agentes de procurar o homem do dolman azul, afim de lhe ser dado o premio a que tem direito.

Um typo assim só a rêlho!...

no, Lidio Parreiro, Hilario Moraes e Sebastião Neves".

Um crime mysterioso em Ribeirão Preto

Ribeirão Preto, 9 (A. A.) — Na fazenda denominada Antonina, de propriedade do coronel Antonio Penteado, deu-se hontem um crime, cujo autor ou autores não são ainda conhecidos. Reside naquella propriedade agricola, desde muito, o colono Manoel Alves, de 49 annos de edade, casado e de muito bom comportamento, por cujo motivo era de todos estimado. Na madrugada de hontem, ás 2 horas, Manoel foi despertado por sua mulher, que, assustada, o informou de que, na porta, pessoas desconhecidas estavam fazendo ruido como que tentendo arrombal-a. Mais que depressa Manoel Alves, segurando uma lamparina, dirigiu-se para a porta indicada, afim de ver o que havia. Nessa occasião partiu do lado de fóra um tiro, cujo projectil, perfurando a porta, foi attingir o infeliz colono em pleno peito. Manoel caiu gravemente ferido, vindo a fallecer momentos após.

A policia daqui, dirigiu-se hoje ao local do barbaro crime, abrindo a respeito um rigoroso inquerito.

RIO DE JANEIRO

O consul do Brasil em Liège chegou a Barra Mansa

Barra Mansa, 9. (A. A.) — Chegou hontem a esta cidade o sr. Alcides Silva, recentemente nomeado consul do Brasil em Liège.

Essa nomeação causou grande contentamento nesta cidade, sua terra natal, sendo-lhe feita uma festiva recepção.

A' chegada do R. P. 1, a "gare" da Estrada de Ferro Central do Brasil estava repleta. Formou-se logo um prestito que acompanhou o sr. Alcides Silva até a sua residencia, onde fallaram os srs. Henrique Zamuth, em nome do povo, e José Matheus Lourenço, saudando-o em nome da imprensa local, agradecendo o homenageado.

Até alta hora da noite a sua residencia esteve repleta de senhoras, senhoritas e cavalheiros, que o foram felicitar.

ULTIMA HORA

D. Maria Emilia da Silva Lima

Falleceu hontem a exma. sra. d. MARIA EMILIA DA SILVA LIMA, viuva do dr. André Cordeiro de Araujo. A finada era irmã dos drs. Carlos e Ernesto do Nascimento Silva, sogra do dr. Pedro Betim Paes Leme e avó dos drs. Luiz, Alberto e André Betim Paes Leme. O seu enterramento effectua-se hoje, ás 5 horas da tarde, saindo o feretro da travessa Navarro n. 1, para o cemiterio de S. Francisco de Paula. (B 28786)

O jubileu literario do conselheiro Ruy Barbosa

Entre outros, foram recebidos hontem da Bahia os seguintes telegrammas:

Bahia — Tenho satisfação communicar-vos já determinado ponto facultativo dia treze corrente jubileu eminente conselheiro ... Barbosa. Saudações. — *Antonio Muniz*, governador.

Bahia — Hontem iniciadas festas Ruy conferencia Lemos Brito Associação Empregados Commercio. Toda imprensa manhã noticia grande explendor festa. "Diario Bahia" allude conferencia dizendo começaram prolongada ovação Lemos Brito seriamente enfermo só falou homenagem Ruy. Devendo imposição medica ausentar-se capital. "Jornal Noticias" elogia conferencia tendo "Diario Official" registrado estar patente e irrefragavelmente com brilhantismo irreductivel se revestiu solennidade inicial culto ao Sól. Conferencia Lemos nosso porfioso brilhante confrade reuniu todas legitimas representações classes bahianas confundidas conjugadas ceremonia rito civico. Falando conferencia diz Lemos revelou conhecimentos profundos illustração acurada Direito Internacional alta politica sobretudo factos: vida nacional registra Lemos forçado esgotamento suas energias combalidas pertinaz ergastenia ir supprimindo diversos capitulos conferencia. Termina cerca dez horas perorava surto vigorosa eloquencia lhe valeu estrondosa extraordinaria concorrencia. Presidiu acto Carneiro Ribeiro formando mesa presidente Tribunal directores Faculdades, consules, directoria Associação. *Imparcial* publica tres columnas pallido resumo conferencia. Concorrencia admiravel, hoje falará Homero Pires, Gymnasio Ypiranga — *Lemos Britto*.

CONVITES A' CAMARA DOS DEPUTADOS

Na sessão de hontem da Camara, o sr. Vespucio de Abreu, vice-presidente em exercicio, communicou á casa que haviam sido feitos varios convites á Camara, para participar das festas em commemoração do jubileu literario do conselheiro Ruy Barbosa. Disse o sr. Vespucio que fazia essa communicação, afim de que a Camara deliberasse como julgasse conveniente.

Salsa, Caroba e Manacá de E. Marques de Hollanda

O Rei dos depurativos.

preparado pelo Dr. Eduardo França (Concessionario)

E' o depurativo mais antigo, mais scientifico e mais efficaz para a cura radical de todas as affecções syphiliticas, herpeticas, boubaticas escrophulosas e provenientes da impureza do sangue.

Experimentae um só frasco e sentireis os seus beneficios!

Depositarios: Araujo Freitas & C., droguistas — Rua dos Ourives n. 88. Rio de Janeiro. Encontra-se em todas as pharmacias e drogarias.

Vidro . . . . . . 3$000.

(C. 4424)

Grande festival

EM BENEFICIO DAS OBRA DA MATRIZ DE CATUMBY

Realiza-se amanhã, ás 2 horas da tarde, no salão do Club Gymnastico Portuguez, um grande festival em beneficio das obras da nova matriz de Catumby, com um programma variado e interessante, em que tomam parte as escolas dramatica e de musica, a estudantina de Arcos, etc.

A CURITYBINA

FAZ DESAPPARECER:

Callos, Frieiras, Cravos, etc., etc.

(C 4456)

NO ENGENHO DE DENTRO

Uma lagôa de agua pôdre

Existe na rua Anna Leonidia, no Engenho de Dentro, no trecho entre as ruas Borges Monteiro e Engenho de Dentro, uma lagôa dagua pôdre e que não permitte o transito naquelle ponto, ameaçando tambem, a saude dos moradores das adjacencias, muito principalmente, de umas casas fronteiras, pois é facil de imaginar os mosquitos que se criam daquella quantidade enorme de agua estagnada.

Accresce a circumstancia de que foi aquella rua, ha pouco, capinada, sem que o encarregado desse serviço procurasse os meios para remover aquelle inconveniente, bem como a de ter sido a rua do Engenho de Dentro, calçada recentemente, donde sobrou grande porção de terra que foi amontoada nos passeios onde permaneceu até ser removida para as casas particulares.

Para essa irregularidade, chamamos a attenção das autoridades competentes.

Antigal DO DR. MACHADO. E' o melhor remedio, por via gastrica, para curar a syphilis. E' de gosto agradavel e não tem dieta. Vende-se em qualquer pharmacia. (C. 4595)

ESMOLAS

Um anonymo, por alma de um seu cunhado, envia ao *Correio da Manhã* a quantia de 10$000, para distribuir com os pobres.

—:— Recebemos de uma anonyma a quantia dedois mil réis para a pobre Angela Pecoraro Anna do Amaral.

PÓ de ARROZ MILA

Inegualavel em: Adherencia, Perfume, Pureza e Preço. Caixa 2$500. Na perfumaria A' GARRAFA GRANDE, rua Uruguayana, 66 e perfumarias de 1a ordem. (C. 4628)

O CONTRABANDO DE EXTRATO DE CARNE

Afim de instruir o processo que fez instaurar a respeito do contrabando de 157 caixas de extracto de carne, apprehendido em 25 de julho ultimo em um deposito da Leopoldina Railway, pelo ajudante de guarda-mór Nunes Pires, o inspector da Alfandega officiou, hontem ao dr. Leon Roussoulières juiz federal no Estado do Rio, pedindo-lhe copias de todos os depoimentos, inclusive dos funccionarios daquella repartição, prestados no processo que corre naquelle juizo sobre o citado contrabando.

Por portaria de hontem tambem, o sr. Vossio Brigido determinou ao continuo Americo Berquó que intimasse a firma E. L. Harrison a comparecer na Alfandega no dia 14 do corrente, á 1 hora da tarde, para prestar declarações relativamente ás referidas caixas.

Uma circular do ministro da Fazenda sobre a fiscalização dos generos alimenticios

Ministerio da Fazenda — Circular n. 30 — Em 8 de agosto de 1918.

Declaro aos srs. chefes das repartições subordinadas a este Ministerio que na fórma do art. 14 do decreto n. 12.982, de 24 de abril de 1918, devem ser observadas as seguintes instrucções para a fiscalização de generos alimenticios de producção nacional:

Art. 1º — Os certificados que acompanharão os conhecimentos de despacho dos generos alimenticios de producção nacional destinados ao estrangeiro serão passados na Capital Federal, tratando-se de cereaes e productos cujo exame possa realizar-se por simples inspecção, pela Junta dos Corretores de Mercadorias e de navios e, nos demais casos pelo Instituto de Chimica do Ministerio da Agricultura, pelos laboratorios officiaes e pelos funccionarios encarregados do serviço de fiscalização dos alludidos generos.

Paragrapho 1º — Os certificados relativos á exportação de carnes congeladas continuarão a ser passados pelos fiscaes do governo junto ás empresas ou firmas exportadoras, segundo o regimen estabelecido.

Paragrapho 2º — Nos Estados, o serviço de fiscalização ficará sob a direcção dos inspectores das Alfandegas, aos quaes incumbe designar os classificadores e os laboratorios que deverão realizar os exames e expedir os certificados.

Art. 2º — As repartições ou funccionarios designados emittirão certificados de qualidade á vista do requerimento dirigido ás repartições e inspectores de Alfandegas a que se referem o art. 1º e respectivos paragraphos destas instrucções.

Paragrapho unico — Taes certificados conterão:

a) o nome do exportador e o local de deposito dos volumes;

b) a especie, a qualidade e a quantidade das mercadorias;

c) a natureza dos envoltorios e a marca dos volumes, a qual conterá sempre a palavra "Brasil";

d) o peso dos volumes examinados;

e) a data do exame;

f) a declaração de serem as mercadorias destinadas á alimentação ou a fins industriaes.

Art. 3º — Os certificados dos generos destinados á alimentação serão passados em papel branco e os dos destinados a fins industriaes em papel amarello, devendo uns e outros conter o emblema da Republica e a indicação da repartição expeditora e ter ao alto as palavras — Ministerio da Agricultura, Industria e Commercio.

Paragrapho unico — Nos Estados, os certificados terão a designação da Alfandega local e os demais dizeres prescriptos neste artigo.

Art. 4º — O exame será sempre obrigatorio, qualquer que seja o fim a que se destinem os productos a exportar.

Art. 5º — Os productos que tiverem de ser submettidos a exame serão depositados em trapiche ou armazem do porto por onde se deva realizar a exportação, cumprindo aos respectivos administradores facilitar os meios necessarios para que os exames e colheitas de amostras se façam com a maxima promptidão.

Paragrapho unico. As despesas de remoção e arrumação dos volumes destinados a exame correm por conta dos respectivos donos.

Art. 6º. Os volumes depositados em trapiches ou armazens e destinados á exportação não poderão ser submettidos, desde que o exportador haja requerido o exame.

Paragrapho 1º. Verificada a substituição, antes, durante ou depois do exame, não será permittida a exportação, incorrendo o embarcador na multa de 1:000$ a 2:000$, imposta pelos inspectores das Alfandegas, inclusive o da do Rio de Janeiro, com recurso para o ministro da Agricultura, e será o certificado considerado sem effeito.

Paragrapho 2º. A repartição ou funccionario a cujo conhecimento chegar essa substituição, deverá leval-a immediatamente ao conhecimento do inspector da Alfandega, que, provada a veracidade da denuncia, applicará a multa de que trata o paragrapho 1º deste artigo.

Paragrapho 3º. Se os volumes já se acharem a bordo ou em viagem, dar-se-á conhecimento da occurrencia ao mais proximo representante consular acreditado junto ao governo Brasileiro pelo paiz a que os mesmos se destinem.

Art. 7º. Os volumes para exportação, qualquer que seja o fim a que se destine o seu conteúdo, trarão, do modo mais visivel, a palavra *Brasil*, na marca, o local da producção, o peso e a indicação do porto de destino, independente de outras referencias que os exportadores entenderem precisas.

Paragrapho 1º. Os volumes que contenham productos destinados a fins industriaes terão as designações constantes deste artigo, mais a referencia em tinta de côr differente: para fins industriaes.

Paragrapho 2º. Quando o producto a exportar tiver mais de um envoltorio, do primeiro constarão as indicações estatuidas pelo art. 7º, e do segundo, além das referencias especiaes, a palavra *Brasil*.

Art. 8º. Dos cereaes e quaesquer outros productos que tiverem de ser submettidos a exame, serão retiradas amostras, cuja média de qualidade ficará archivada por espaço de 60 dias.

Paragrapho 1º. As amostras de productos que devam ser analysadas em laboratorios, ficarão a cargo dos directores desses estabelecimentos, os quaes poderão requisitar mais de uma.

Paragrapho 2º. As amostras serão retiradas no acto do exame, em presença dos interessados, quando se tratar de productos cuja fiscalização caiba á Junta dos Corretores de Mercadorias, nesta capital, e aos classificadores, nos Estados.

Art. 9º. A Junta dos Corretores de Mercadorias e os classificadores que realizarem os exames, darão seus pareceres especificando as mercadorias e classificando-as como, superior, boa e regular, e farão essa referencia em logar destacado nos certificados.

Art. 10º. Organizados os typos officiaes dos productos nacionaes, as qualidades dos productos exportaveis serão estabelecidas pelo confronto das amostras retiradas dos volumes com as que se acharem archivadas nas repartições officiaes.

Paragrapho unico. Organizados nos Estados os typos de exportação de seus varios productos, cumpre aos inspectores das Alfandegas, para que esse confronto possa ser feito nos demais Estados e nesta capital, obter que os governos estaduaes remettam ao Ministerio da Agricultura quantidade sufficiente dos alludidos productos, afim de proceder á distribuição daquelles typos pelos outros Estados.

Art. 11. Em cada certificado não se fará referencia a mais de uma marca, qualquer que seja o numero de volumes, devendo-se emittir tantos certificados quantos forem as marcas de que se componha o lote.

Art. 12. O certificado de exame de cereaes e outros generos será valido durante quinze dias, desde que os mesmos tenham passado pelos processos de esterilização ou immunização, e por oito dias se não tiverem recebido esse beneficiamento.

Art. 13. O certificado a que se refere o artigo anterior poderá ser revalidado por egual praso se, pelo confronto com as novas amostras, se verificar que as que foram archivadas não soffreram alteração.

Paragrapho 1º. Essa revalidação será effectuada mediante requerimento, sendo disto feita menção no certificado.

Paragrapho 2º. Os certificados dos productos destinados a fins industriaes valem até ao momento do embarque.

Art. 14. Os certificados serão passados em triplicata, sendo duas vias entregues ao exportador e devendo a terceira, após o registro na repartição competente, ser remettida á Directoria de Estatistica Commercial do Ministerio da Fazenda, para os devidos fins.

Art. 15. Os cereaes e demais productos contaminados pelo gorgulho ou outra praga depreciadora de sua qualidade e não beneficiados pelo processo de esterilização ou immunização serão considerados de baixa qualidade e não poderão ser exportados.

Paragrapho unico. Quando beneficiados, far-se-á nos certificados a competente declaração.

Art. 16. Os inspectores das alfandegas deverão utilizar-se dos laboratorios officiaes installados nos respectivos Estados, podendo em falta delles e sempre que julgarem conveniente remetter as amostras ao Instituto de Chimica do Ministerio da Agricultura, acompanhadas das respectivas taxas de analyse e mais emolumentos a que se referem a tabella annexa e o regulamento do citado instituto.

Art. 17. Os emolumentos dos certificados e as taxas de exame a que se refere o art. 11 do decreto numero 12.982, de 24 de abril de 1918, serão cobrados no acto da entrega do requerimento e entregues pelo chefe da repartição ou pelo inspector da Alfandega aos respectivos classificadores.

Paragrapho unico. Na revalidação dos certificados não se exigirão novos emolumentos nem novas taxas de exame.

Art. 18. Os encarregados dos exames (classificadores) de que trata o paragrapho unico do art. 11 do decreto n. 12.982, de 24 de abril de 1918, receberão pelo seu trabalho as taxas estipuladas na tabella annexa. O pessoal encarregado das analyses chimicas será pago se achar estabelecido no regulamento do Instituto de Chimica.

Art. 19. O Ministerio da Agricultura, Industria e Commercio, de accordo com as autoridades federaes e estaduaes e com as municipaes do Districto Federal, fiscalizará os productos alimenticios destinados ao consumo interno, estabelecendo medidas repressivas contra as fraudes e seus autores.

Art. 20. Será considerado para fins industriaes, entre outros, o assucar de qualidade bruto, melado ou retame, desde que sua venda não tenha sido feita sob base de polarização.

Paragrapho unico. Sendo a venda feita sob essa base, os exportadores apresentarão o certificado do laboratorio que houver procedido á analyse, para que essa circumstancia conste do certificado official.

Art. 21. Não será permittida a exportação de productos de baixa qualidade quando destinados á alimentação.

Art. 22. Para os fins da exportação, como para os de consumo interno, entende-se por "banha" a materia gorda proveniente de porcos abatidos em perfeito estado de saude isenta de rancidez e não contendo mais de 1 °|° de qualquer outra substancia. O grão de acidez não deverá ser superior a 4, em se tratando do producto destinado a consumo interno, e a 2 quando se tratar de producto destinado á exportação.

Paragrapho 1º. Não será permittido que se exportem nem se consumam no paiz banhas que, pelo cheiro ou qualquer outra propriedade, se tornem repugnantes á alimentação humana.

Paragrapho 2º. Consideram-se falsificadas e improprias para a exportação e para o consumo interno as banhas que forem addicionadas de materias gordas extranhas ao porco.

Art. 23. A Junta dos Corretores de Mercadorias do Districto Federal, receberá todos os pedidos que, nos termos destas instrucções, se destinarem nesta capital ao Instituto de Chimica, os quaes serão diariamente encaminhados para as analyses, bem como as taxas de exame e emolumentos.

Art. 24. Os certificados obedecerão ao modelo annexo.

TABELLA

A que se refere o art. 18 das instrucções para fiscalização de generos alimenticios de producção nacional.

Classificação de qualquer especie de mercadorias:	
Sendo esta acondicionada em sacco, por sacco.	$050
Sobre outro qualquer acondicionamento, por volume. . . .	$100
Certificados de qualidades, em estampilhas.	5$000
Certidões de certificados, em estampilhas.	2$000

O NAUFRAGIO DO LUGRE "ADELIA F. CARLTON"

O vapor "Faro", entrado hontem, trouxe os seus naufragos

A's 11 1|2 horas da manhã de hontem, fundeou de novo em nossa bahia, o vapor portuguez "Faro", procedente de Bahia Blanca, com carregamento de trigo, sob o commando do capitão José Aguas Ferreira dos Santos.

Quando o sub-inspector Almanzon Chaves, da Policia Maritima, chegou a bordo para a visita regulamentar, o commandante José Aguas communicou-lhe que trazia no seu navio dez naufragos do lugre americano "Adelia F. Carlton", que naufragou á altura da costa do Uruguay, na ilha dos Lobos, no dia 6 de julho, á 1 hora da tarde.

O "Adelia Carlton" era o mesmo barco que trouxe num dos seus porões, preso durante 35 dias, o celebre "bóde jejuador", comprado pela quantia de 100$000, pelo emprezario Paschoal Segreto, que desejava expol-o ao publico.

Os naufragos ficaram incorporados á guarnição do "Faro" e seguem para Gibraltar, onde serão desembarcados.

A perda do lugre "Adelia F. Carlton", segundo narrativa feita pelo seu commandante, o capitão Henrique Ascorpo, que viaja no "Faro", deu-se do seguinte modo:

Havia o lugre zarpado de Buenos Aires, a 28 de junho ultimo, para S. Vicente e Cabo Verde, e até ás 11 horas da manhã, de 6 de julho findo, a viagem correu sem novidade, com vento firme e á feição.

Meia hora depois o mar começou a engrossar e o vento a soprar rijo, arrebentando as vélas e ficando desse modo o navio desarvorado.

A' 1 hora da tarde, era impossivel sustentar-se a guarnição a bordo do lugre, que foi abandonado e momentos depois ia á pique.

Estavam á altura do Cabo Polonio, quando se deu o sinistro e nas proximidades da ilha dos Lobos.

Levados para Montevidéo, embarcaram os naufragos no "Faro".

Da guarnição do lugre apenas dois tripulantes deixaram de vir por terem contraido grave enfermidade, por occasião do naufragio e são elles: Alonso de Andrade e José Monteiro.

Ficaram em tratamento num hospital de Montevidéo.

A resaca abrandou e as barcas voltaram ao Pharoux

Como previramos, tendo o tempo melhorado, pela manhã, as barcas da Cantareira, vindas de Nictheroy e ilhas, voltaram a atracar no fluctuante do Pharoux. A primeira a atracar foi a "Quinta", ás 9 1|2 da manhã, trazendo innumeras pessoas para esta Capital.

Com a volta da atracação nos fluctuantes do Pharoux, a estação da Cantareira voltou a apresentar o mesmo aspecto dos primeiros dias da gréve.

Os funccionarios daquella estação, que se encontravam em férias por causa da resaca voltaram hontem a trabalhar durante o dia e a noite. O pessoal da Marinha continua a conduzir as barcas.

Estão elles fatigadissimos e queixam-se alguns do máo tratamento que lhes tem dado a Cantareira fornecendo-lhes alimentação de muito má qualidade.

Um caso trabalhoso

O INQUERITO SOBRE O CASO DA HERANÇA DA BARONEZA DE S. CARLOS

A proposito da noticia que, sob o titulo acima, publicámos em nossa edição de 5 do corrente, temos a rectificar que o sr. Domingos Tamanqueira, incidentemente envolvido nesse caso, nada tem que o accuse de haver lesado os herdeiros da baroneza de S. Carlos. Pelos documentos que nos foram apresentados e que examinámos cuidadosamente evidencia-se que o sr. Tamanqueira não agiu contrariamente aos interesses das pessoas apontadas nem teve no caso outra participação senão a de ter feito um negocio de hypotheca e compra, perfeitamente legalisado.

O sr. Tamanqueira reside em Petropolis, onde é muito conhecido, e tem escriptorio á rua da Carioca. E' pois, curioso e interessante, que a 1ª delegacia auxiliar tenha informado á imprensa, que o mesmo senhor esteja sendo procurado pelos agentes do Corpo de Segurança.

Leviandades da nossa policia.

TRIPHOL (NOVO REMEDIO). Tonico geral do organismo, o mais activo. RECALCIFICA, REMINERALISA, ENGORDA. — Vidro, 3$500, em qualquer pharmacia. (C. 4596)

Condemnado a cinco annos de prisão

Pelo dr. Sampaio Vianna, juiz da 4ª vara criminal, foi por sentença de hontem, condemnado a cinco annos de prisão e multa de 10 °|° sobre o valor do furto, o réo Antonio Borges que, ha tempos, furtou varias joias no valor total de 650$000, na casa da rua Fonseca Telles 106.

Agua purgativa de Queiroz "A RUBINAT BRASILEIRA" Deposito: Sociedade de Productos Chimicos "L. QUEIROZ", 102, Rua Theophilo Ottoni, 102. — RIO DE JANEIRO (C 4455)

Requerimentos de informações

A CAMARA VAE SABER QUANTO GANHA O SR. AMARO CAVALCANTI, E QUANTO SE GASTA COM A PULVERIZAÇÃO DO CARVÃO

Mais dois requerimentos de informações, apresentados hontem á Camara, foram approvados.

São elles os seguintes:

"Requeiro sejam pedidas ao Poder Executivo, por intermedio da mesa da Camara dos Deputados as seguintes informações — Ministerio da Viação e Obras Publicas:

I — Qual a quantia despendida na acquisição da patente e machinas para pulverização do carvão na Estrada de Ferro Central do Brasil, incluindo todos os utensilios e sobresalentes para aquelle fim;

II — Onde estão installados os machinismos referidos; e qual a despesa com as installações;

III — Quantas toneladas de carvão nacional foram até á data deste, pulverizadas e utilizadas em locomotivas na E. de Ferro Central do Brasil;

IV — Quantas locomotivas foram adaptadas para utilização do carvão pulverizado, de que marcas (com as respectivas especificações) e quanto se despendeu em taes adaptações;

V — Quantas toneladas de carvão americano tem sido pulverizadas na usina installada;

VI — Qual o preço porque ficou cada tonelada de carvão brasileiro pulverizado até entrar no deposito da locomotiva."

"Requeiro sejam por intermedio da mesa pedidas no Poder Executivo (Ministerio da Fazenda) as seguintes informações:

a) — se Amaro Cavalcanti, ou Amaro de Brito, ou Amaro de Brito Cavalcanti, na qualidade de ministro aposentado do Supremo Tribunal Federal, tem recebido integralmente os seus vencimentos totaes desde fevereiro de 1917 até á data deste; por si, ou por procurador bastante;

b- — qual a quantia recebida pelo referido cidadão cada mez, por si ou por procurador."

O "CANDOCA" MORREU

Um dos typos mais populares do bairro de S. Christovão foi hontem pela madrugada encontrado morto pelo rondante da rua da Luz.

Era elle Candido de Oliveira e Souza, conhecido em todo o bairro pelo "Candoca". Andava, ébrio, esfarrapado, quasi descalço, a recitar versos seus e a attrair a attenção dos que o conheciam e procuravam descobrir, na sua carcassa, os vestigios ultimos do que elle fôra, quando os desgostos não lhe haviam ainda minado a existencia e quando os seus não haviam deixado de prestar-lhe assistencia dos conselhos, tão uteis a quem começa a enveredar pelo caminho errado, que conduz á desgraça.

Conta-se do "Candoca" uma historia de amor infeliz que abalou fortemente a sua alma sensivel de sonhador e de poeta, atirando-o pela escala descendente, desde a vida calma de um escriptorio até á agitação das tascas e dahi á popularidade humilhante dos vagabundos e ao desabar final na miseria irreparavel das sargetas que lhe serviam de catre e onde elle accordava sempre meio extremunhado, com o pensamento na sua desgraça e com a ancia pelo veneno do alcool, em que buscava esquecer as amarguras da sua vida de illusões desfeitas, de sonhos apagados pela crudelissima realidade.

Foi uma dessas sargetas onde tantas vezes elle dormindo mereceu apenas o olhar de soslaio do raro noctivago, que elle se deitou para nunca mais, que dormiu o seu somno derradeiro.

Diz-se que elle morreu deante da casa daquella que fôra o objecto de seus sonhos e por quem se sacrificára até á miseria, até á morte...

No silencio e no frio da noite, elle exhalou o ultimo alento, sem assistencia e sem uma palavra de conforto e apenas mereceu o cuidado da policia, que fez transportar o seu cadaver para a Ordem do Carmo, de onde saiu para o cemiterio.

A GAZOLINA E O KEROZENE

Communica-nos o Commissariado de Alimentação Publica:

"A questão do preço da gazolina, e principalmente do kerozene, que tanto interessa á população do interior, está resolvido, por um accordo provisorio entre o Commissariado da Alimentação e a Standard Oil Co.

O "stock" da Standar, recebido pelo navio "Starlite", com o frete de $1.05 por caixa, estava sendo vendido ao preço de 32$300 para a gazolina e de 26$900 para o kerozene. Quanto ao carregamento vindo pelo vapor "Caxias", do Lloyd Brasileiro, o augmento no frete que subiu a $4.00 por caixa, e em outras despezas, determinava uma elevação de preço de venda o qual segundo os algarismos apresentados pela Standard Oil seria de 43$516, por caixa de gazolina, e 31$900, pelo kerozene.

Attendendo, porém, a que esse augmento brusco de preço poderia causar sérios transtornos á economia dos consumidores, a Standard resolveu espontaneamente fundir os dois "stocks", e vender a mercadoria por uma medida que estimou em 37$300 para a gazolina e 31$900 para o kerozene.

O Commissariado da Alimentação acceitou, em principio, a exposição da Standard Oil, mas refazendo os calculos com seus proprios elementos, e reduzindo o lucro por caixa a uma somma mais moderada, encontrou, como preço médio para os "stocks" fundidos, 35$000 para a gazolina e 28$000 para o kerozene.

A Standard Oil que manifestou sempre um espirito conciliatorio nas negociações, concordou com a reducção de seus lucros e acceitou esses calculos.

O Commissariado da Alimentação, porém, considerando o inconveniente de ser elevado neste momento o preço de dois artigos como esses, de primeira necessidade, obteve do governo a devolução, pelo Lloyd, á Standard Oil, de $0.56 por caixa, differença entre o preço reconhecido legitimo pelo qual teria de ser vendido o novo carregamento, e o preço actual que desse modo não será augmentado.

Ficou ao mesmo tempo assentado que a Companhia só venderá a mercadoria aos consumidores, deixando de supprir para deante aquelles que, abusando da sua pouca abundancia, especularem com a sua revenda.

Sessão funebre Coelho Lisbôa

A directoria da Faculdade de Direito do Estado do Rio de Janeiro (Teixeira de Freitas), tendo em vista a situação anormal do serviço de transporte, bondes e barcas, de Nictheroy, séde da Faculdade, resolveu realizar nesta capital num dos salões do Lyceu de Artes e Officios, gentilmente cedido pelo seu digno director, a sessão civica em homenagem á memoria do d. Coelho Lisboa, vice-director e lente da mesma Faculdade.

A sessão terá logar no dia 10 do corrente, sabbado, 30º dia do seu passamento, ás 8 horas da noite, devendo comparecer todo o corpo docente e discente da Faculdade e do Collegio Pedro II, de onde tambem o illustre morto era cathedratico. Não foram expedidos convites especiaes, pelo que é de esperar o comparecimento das pessoas amigas e admiradoras do saudoso republicano.

Será orador official o dr. Joaquim Abilio Borges.

Falarão por parte da Assistencia judiciaria e pelos alumnos da Faculdade, respectivamente, os srs. José Aristides de Moraes e Amphrysio Lobo Netto.

Xarope de Limão Bravo e Bromoformio de QUEIROZ O PROMPTO ALLIVIO DA TOSSE — CATHARROS — COQUELUCHE. (C 4454)

Os telegraphos...

Já foi tempo em que os telegraphos constituiam um synonimo de rapidez; que um telegramma, taxado de urgencia, era uma coisa séria e que, como tal, preteria a qualquer outro telegramma, chegando mesmo a provocar um natural interesse por parte doh proprios funccionarios da repartição; e que finalmente, o telegramma era um recurso de ultima instancia, porque, exactamente, levavam-no a sério.

Os fóros da repartição gosavam pois de maior conceito e os seus serviços estavam, com justos motivos acreditados em todos os meios sociaes.

De certa epoca a esta parte, porém, tudo mudou nos Telegraphos: — desde o cargo de director, que por varias vezes tem descido ao de sub-director até a propria rapidez na transmissão e entrega dos telegrammas.

Pelo que, vejamos: Um telegramma, que se passa em S. Paulo, com a taxa dobrada e precedido da nota de urgencia, e que é entregue naquella cidade ás 3.25 da tarde, porque é urgente, chega no Rio, precisamente, ás 7 horas da noite. A secção que o recebe, por seu turno, levando em conta ainda a mesma urgencia, só o entrega ao destinatario ás 9 e meia da noite, isto é, duas horas e meia depois.

Foi o que se deu com o sr. Jorge Cunha, nosso colega de imprensa, que tendo recebido um telegramma hontem á noite, fez com justa razão estes reparos.

E' bom que se saiba, que o sr. Jorge Cunha reside proximo aos telegraphos no Meyer, se tanto, dez minutos distante.

Agua da Belleza A PEROLA DE BARCELONA E' o melhor preparado para a cutis (C 4453)

O QUE O "CAXIAS" E O "CUYABÁ" TROUXERAM PARA O MINISTERIO DA AGRICULTURA

Os vapores "Caxias" e "Cuyabá", entrados de Nova York, trouxeram para o Ministerio da Agricultura, os seguintes materiaes e animaes adquiridos nos Estados Unidos, pelo sr. Carlos Moreira: Sementes de hortaliças, 50 toneladas de sementes de aveia; 50 toneladas de sementes de centeio; 50 toneladas de cevada para malta; 14 toneladas de cevada commum; sementes diversas qualidades de feijão; 10 tractores Big-Bull; 20 arados case; um seccador para frutas; 700 semeadores; 3.310 cultivadores; 20 cabeças de gado Holstein; 20 cabeças de gado Jersey.

Para o governo de Minas chegaram quatro rôlos compressores para estrada de rodagem; 350 arados; 50 debulhadores; 50 apparelhos clinron; 34 cultivadores de disco e 10 cortadores de raizes.

Carnes Verdes

Entreposto de S. Diogo

Vendidos: 496 1|4 1|8 rezes, 176 porcos, 31 carneiros e 59 vitellos.

Os preços foram os seguintes: rezes, de $960 a 1$000; porcos de 1$200 a 1$500; carneiro, de 1$800 a 1$900, e vitellos, de 1$ a 1$100.

OS ACTOS ASSIGNADOS HONTEM PELO MINISTRO DA AGRICULTURA

O ministro da Agricultura assignou portarias nomeando Sydnei Americo Pacca para exercer, em commissão, durante o impedimento de Argeu da Costa Maia, o cargo de professor do Patronato Agricola de Pinheiro;

foi estabelecida uma estação de monta na Fazenda Nacional de São Marcos, municipio de Boa Vista, Alto Rio Branco, Estado do Amazonas

Foi nomeado encarregado da mesma estação o dr. João Augusto Zany;

foram concedidos seis mezes de licença ao chefe de culturas do Aprendizado Agricola de Barbacena, Abilio Rodrigues Pereira.

Valsa-lenta Tango-Argentino

Ambos — "VERMUTIN"

Composição do maestro Soriano, autor de "Seu Amaro quer..." A valsa e o tango têm uma linda gravura a cores, sendo as mais bellas capas de musica até hoje existentes!

Vendem-se em todas as casas de musicas. (C. 3642)

PROMOÇÕES NO EXERCITO

Reuniu-se hontem a commissão de promoções, que apresentou a seguinte proposta:

Infanteria — A coronel, por antiguidade, o graduado Luiz dos Santos, que, por ser do quadro Q, não preenche a vaga que reverte ao principio de merecimento, cabendo, então, a um dos seguintes tenentes-coroneis Joaquim de Andrade Vasconcellos, Francisco Florindo da Silva Ramos e Ernesto Carlos Cesar; para tenente-coronel, por merecimento, um dos majores Raymundo Rodrigues Barbosa, Luiz Furtado e Thomaz Epiphanio Guimarães; para major, por antiguidade, o graduado José Franco da Fonseca; para capitão, por estudo, o 1º tenente José Luso Torres; para 1º tenente, os segundos ditos José Nourival Francisco de Lemos e Zopiro Henrique.

Deixam de ser preenchidas as duas vagas de 2º tenente, por não existirem aspirantes com o curso da arma.

Na artilheria — A major, por merecimento, um dos seguintes capitães José Appolinio da Fontoura Rodrigues, Abrilino Pinto Bandeira e Francisco Jorge Pinheiro; a capitão, o graduado Manoel Corrêa de Arruda.

As vagas de primeiros tenentes deixam de ser preenchidas por não haver segundos tenentes com intersticio legal, e estas ultimas deixam de ser preenchidas tambem por não haver aspirantes com o curso da arma.

A commissão propôz ainda graduar nos postos immediatamente superiores:

Na infanteria — O tenente-coronel Ernesto Carlos Cesar ou João B. Cearense Cileno, caso o primeiro seja promovido por merecimento, e 2º tenente Joaquim Vidal Passos.

Na artilheria — O 1º tenente Pedro Reginaldo Teixeira.

No Corpo de Saude (medicos) — O 1º tenente dr. Reynaldo Ramos da Costa, com antiguidade de 24 do mez findo, data em que devia ter sido promovido.

ULTIMOS TELEGRAMMAS

Hydroplanos inglezes atacam diversos Zepellins

Londres, 9 — (A. H.) — Communicado do Almirantado Britannico:

"Os nossos contingentes aeronauticos de cooperação com a frota realizaram grandes trabalhos desde o dia 1 ao dia 7 do corrente. Como já foi annunciado, as nossas forças aereas atacaram com exito diversos Zepellins, dos quaes um foi destruido e outro avariado. Em outra occasião os nossos hydroplanos avistaram no Mar do Norte um Zepellin que, entretanto, conseguiu escapar, lançando a toda pressa todas as bombas e desapparecendo por fim entre as nuvens.

Um dos nossos apparelhos, obrigado a aterrar em aguas hollandezas, foi destruido e os seus occupantes internados pelas autoridades hollandezas. Os contra-torpedeiros e submarinos inimigos foram atacados pelas nossas forças, tendo sido diversos attingidos directamente.

Varias toneladas de explosivos foram lançadas sobre Ostende e Zeebrugge, com bons resultados. Tres apparelhos inimigos foram abatidos e seis forçados a aterrar desarvorados. Todos os nossos apparelhos regressaram indemnes ás suas bases."

* * *

Como o correspondente da Reuter aprecia a situação

Londres, 9 — (A. H.) — O correspondente especial da Agencia Reuter junto ao quartel-general americano na França enviou o seguinte telegramma:

"O general Pétain, cujas tropas continuam a avançar, atirou já para além do Vesle forças sufficientes para a manutenção das cabeças de ponte fixadas na margem direita do rio.

O inimigo ficará ameaçado de ver rompidas as suas linhas no ponto mais fraco, se conseguirmos separar a extremidade noroeste do planalto das cristas fortemente defendidas, mas a léste. Executada essa operação, ficaria ameaçada a linha de retirada inimiga para além do Aisne. Os nossos esforços nesta direcção, tendem a ampliar a frente em La Neuvillette, ao norte de Reims.

Será interessante ver de que modo o inimigo responderá a essas ameaças. Teriamos, assim, indicações relativas ás suas forças.

E' significativo observar que todas as cartas apprehendidas em poder dos prisioneiros referem-se á fraqueza das companhias respectivas, fraqueza que attribuem á diminuição da força de resistencia allemã, facto que, uma vez confirmado, nos permittiria adoptar tactica mais temeraria. O general Pétain tem, nos americanos, instrumentos convincentes para pôr em execução semelhante tactica."

* * *

Lloyd George fala novamente sobre a situação militar

Londres, 9 — (A. H.) — Falando na cidade de Neath (Galles do Sul), onde lhe era hoje conferido o titulo e direito de cidadão, o chefe do gabinete sr. George, fez hoje um longo discurso em que, referindo-se á situação militar, disse:

"Sabia da alta importancia que tinha para o mundo uma das tres seguintes eventualidades: sermos vencidos, sermos vencedores, não sermos nem vencedores nem vencidos, o que de per si equivalia a um desastre.

Censuram-me por que me manifestei em demasia optimista na norma de acção que adoptei. Não creio que houvesse peccado por excessivo optimismo. Conhecia bem a energia da nação, a firmeza dalma, as virtudes innatas do nosso povo. Tenho pela França a mais illimitada admiração. Sabia que combatiamos pelo direito e que o Deus da Justiça nos havia de amparar até ao fim. Não ignorava por outro lado o caracter gigantesco da tarefa que iamos emprehender. O nosso inimigo é uma nação que não fala nem sonha senão com batalhas; uma nação combatente que respira a guerra, que organisou o plano da guerra, que machinou a guerra, que ha muitas e muitas gerações se consagra á guerra, que tem por sonho a guerra, que tem o entrenamento da guerra e a disciplina da guerra em todos os setenta milhões da sua população. Ao seu lado havia outra nação de 52 milhões de habitantes, que foi pura e simplesmente explorada para servir esses desiginios de guerra. A idéa de que os alliados pudessem em poucos mezes demolir tudo isso seria absurda.

Por nossa parte, tinhamos apenas um exercito pequeno. E' certo que dispunhamos de uma forte marinha, mas não nos era possivel torpedear as cidades allemãs, nem tão pouco mandar que os nossos couraçados subissem o curso do Spree. Assim, pois, a nosso organisação era puramente defensiva. Entretanto puzémo-nos em marcha sabendo embora que tinhamos um longo tunnel a atravessar. A senha agora é "Para avante, a toda a força!"; e com toda a força do imperio atravessaremos esse tunnel até que se nos depare a luz clara do sol. O Deus-Sol brilhará depois directamente sobre as nossas cabeças, sobre uma terra de paz e tranquillidade, sobre uma terra de paz verdadeira onde não mais pesará a apprehensão das machinações tenebrosas e sinistras engendradas por uma força sempre prompta a preparar novas carnificinas.

Temos o direito de nos sentir confiantes pois nos chega uma grande noticia: o exercito pretensamente anniquillado respondeu hontem ao alvorecer, cerca das cinco horas da manhã.

Ah, se alguem em 22 de março se tivesse lembrado de dizer a von Ludendorff que elle teria que esforçar-se até agosto para pôr os seus canhões a salvamento e leval-os para longe dos exercitos francez e britannico, lançados numa vigorosa avançada, não sei bem o que elle teria respondido, mas creio que von Ludendorff se teria servido de expressões assás energicas! (*Hilaridade*)

E' possivel que ainda tenhamos, de vez em quando, dias tristes. Animemos porém a nossa corajem porque a corajem de um povo é o penhor seguro da sua victoria. Nessa victoria que a Entente dará de alcançar, não haverá porém nem cubiça, nem vingança. Com essa directriz caminhamos com pureza de animo, firmes no proposito de estabelecer o direito e a paz sobre a terra. Perseveremos sem desfallecimento, e tudo caminhará como desejamos!

Falando no almoço que se seguiu á recepção, Lloyd George disse que jámais o seu ideal se havia modificado. Quando vira um bando organizado de brutos, de insolentes, de ébrios pizar aos pés o fraco, sentira que esforçando-se por combater esse mal obedecia a um impulso do ideal que durante toda a vida fôra seu. Este mundo, disse, era tanto para o fraco como para o forte. Se assim não fosse, para que permittiria Deus que existissem as pequenas nações?

Remattando o seu discurso, o chefe do gabinete disse:

"Estamos creando um mundo novo e essa creação implica grandes sacrificios, mas da grandeza desses sacrificios nascerá a grandeza desse mundo novo que estamos construindo."

A caminho de Neath, falando em Bridgend, o sr. Lloyd George alludiu á batalha actual dizendo:

"O curso dos acontecimentos soffreu uma modificação. O inimigo já fez o peor que podia fazer e não pode fazer mais do que já fez. Se juntos resistirmos alcançaremos para a Liberdade o maior triumpho que o mundo jamais viu."

Um communicado do quartel-general allemão

Londres, 9 (*Correio da Manhã*) — Communicado do quartel-general allemão: — "Entre o Yser e o Ancre, durante a noite, activo jogo de artilheria. A sudoéste de Ypres e ao sul do Leys ataques parciaes inimigos foram rechassados. Entre a Ancre e o Avre o inimigo atacou hontem com fortes forças, favorecido por espessa neblina e forçou a passagem por meio de "tanks" lançados contra a nossa infantaria. Em contra-ataque, protegidos pela artilheria situada nas linhas ao norte do Somme, fizemos o inimigo abandonar as suas posições. Entre o Somme e o Ave os nossos contra-ataques detiveram os assaltos inimigos. A léste da linha Morcourt-Harbonnières-Caix-Fresnoy - Contoire soffremos perdas de prisioneiros e canhões. Entre os prisioneiros que fizemos se encontravam inglezes, australianos, canadenses e tambem francezes. Derrubamos sobre o campo de batalha trinta aeroplanos inimigos.

A actividade da artilheria augmentou nos sectores do Vesle, onde realizamos ataques parciaes com exito. Luta-se em ambos os lados de Braisne e tambem na Champagne."

O Diplomata Club transformado em praça de guerra

A nossa policia andou ahi a fazer a "fita" sediça de extincção da jogatina, e não faltou gente crédula que não acreditasse nessa brincadeira que por ahi andou com o rotulo de verdade... marca barbante. Porque a verdade é que muita gente joga no bicho, que só não joga no bicho quem não quer, e, mais ainda, que os clubs onde a jogatina era desbragada continua a sel-o do mesmo modo, graças á campanha policial contra o jogo...

Muita gente vae achar que exageramos na affirmação. Não faremos, porém questão de convencer quem quer que seja a esse respeito, nem mesmo á propria policia queremos convencer...

Apenas, como nos cumpre, vamos relatar um facto, cujos commentarios deixamos ao criterio dos crentes na espalhafatosa "acção" policial, na acção brilhante com que a policia quiz permittir... a continuação do jogo franco.

Na rua Maranguape, na Lapa, ha uma casa de jogo conhecidissima — o Diplomata Club, que, por signal, tem uma farta illuminação que jorra claridade pelas janellas as noites inteiras, até ao romper da aurora. Nesse club, expressamente de jogo, "malgré la policie", dão-se sempre algumas arruaças entre jogadores da peor especie; mas esses factos até aqui haviam sempre ficado entre as quatro paredes da ampla sala onde o homem do panno verde a estende, sob a protecção da campanha policial contra o jogo... Agora, porém, talvez mesmo graças a essa protecção, as questões entre jogadores saem já da estreiteza da sala onde o estalido das fichas os perturba, e vêm para a rua perturbar os transeuntes...

Foi assim, pelo menos o que hontem ali se deu. O jogador Antonio Rodrigues, conhecido pelo nome de guerra de "Antonico Bulldog" quiz ir fazer sua "fézinha". Estava porém sem chéta, e como lhe sabem os do club o genio irritadiço, deram-lhe 200$000 para elle jogar e ficar calado... Jogou. Perdeu. Quiz mais pelo silencio. Deram-lhe 50$000 e elle saiu. Saiu, tomou uma coisinha qualquer e quiz voltar. Na porta do club, os porteiros na defensiva, quizeram impedir-lhe a entrada. Elle insistiu, e foi o diabo... Houve um tiroteio feroz, promovido pelos individuos Vital Macedo, socio do Club, e Oscar José Teixeira, porteiro. Foi um momento infernal na porta da casa de jogo, até que se deu a intervenção da policia, sendo presos os dois defensores da praça, pela bravura com que se portaram, assim como o "Bulldog".

Não houve feridos, mas houve inquerito no 13º districto, no qual o caso está affecto.

Como se vê, esse pequeno facto mostra que no Rio já não se joga mais e que os clubs de jogo de então são hoje pequenos paraisos terrestres onde a fina flor vae conversar sobre a habilidade da nossa admiravel e activissima policia...

A CHRONICA DA LADROAGEM

O sr. J. Fernandes Moraes, residente á rua Theophilo Ottoni n. 65, queixou-se hontem, á policia do 1º districto, de que um individuo que elle apenas sabe chamar-se Camargo, desapparecera com 750$000, que este lhe dera para effectuar uns pagamentos.

A policia está no encalço de Camargo.

—:— João Ferreira, tinha antehontem, cerca de 80$000, no bolso e andou por ahi a beber, em companhia de seu amigo Jorge de Souza, acabando por embriagar-se, indo para casa em horrivel camoeca. Hontem, ao despertar, João estava sem nickel, e acreditando tenha sido Jorge de Souza, quem o houvesse furtado, apresentou queixa delle á policia do 1.º districto. Jorge, está sendo processado por aquelle departamento policial, visto ter sido preso e encontrado em seu poder um saldo de 58$000.

—:— O syrio Jorge Marum, comprou, por 200$000, a João Guedes Vieira, uma armação para sua casa de negocio, á rua de São Christovão n. 423. Ao pretender tomar posse do objecto comprado, appareceu a Marum o verdadeiro dono da armação, obstando-lhe o transporte da mesma. Marum apresentou queixa contra Guedes, á policia do 10.º districto.

—:— Antonio Lima foi preso hontem, pela policia do 14.º districto, por ter furtado varios objectos de uso particular, pertencentes a Antonio Santos e Antonio Barreiro. Lima confessou o furto e foi recolhido ao xadrez.

—:— Bento Antonio, vigia da Companhia Fornecedora de Materiaes, furtou varios objectos de valor, pertencentes á mesma Companhia, e entregou-os a Antonio Gonçalves para que este os vendesse. Dada queixa á policia do 11º districto, esta prendeu os larapios, que confessaram o delicto e foram recolhidos ao xadrez.

—:— Por serem vadios e gatuneiros foram presos e estão sendo processados pela policia do 10.º districto, os individuos Alvaro Darillo Brumão, Manoel Carvalho e Francisco Silva.

—:— A' policia do 9.º districto queixou-se Edelphina Barreiros, moradora á rua Affonso Cavalcante n. 135, casa n. 5, de que lhe haviam furtado uma alliança e um anel de ouro, no valor de 85$000.

—:— No Hotel Bristol, á avenida Rio Branco, 247, está hospedado o sr. Olympio de Azevedo Lima, recem-chegado a esta capital. Hontem, indo o sr. Lima a um dos compartimentos internos da casa, furtaram-lhe do quarto 420$000. Vendo-se roubado, o sr. Lima foi queixar-se á policia do 5.º districto, dizendo ter graves suspeitas sobre a pessoa de Francisco Rocha, 1.º piloto do Lloyd Brasileiro, e seu vizinho, no referido hotel.

Foi aberto inquerito.

—:— José Lopes Galvão foi queixar-se á policia do 6.º districto de que os larapios lhe haviam levado de sua residencia, á rua Buarque de Macedo, 32, um sobretudo e um par de luvas.

O DIRECTOR INTERINO DO MUSEU NACIONAL

Tendo sido nomeado tenente-coronel da missão medica brasileira que parte para a guerra o professor Bruno Lobo, director do Museu Nacional, o ministro da Agricultura designou para substituil-o, durante o tempo do seu impedimento, o professor Carlos Moreira.

O novo director do Museu hontem mesmo assumiu as funcções do seu novo cargo.

SOCIAES

DATAS INTIMAS

Faz annos hoje d. Isabel Herdy Alves, mãe do coronel Abilio Alves e sogra dos srs. P. Cabral, L. Gonçalves e M. J. Carneiro Junior, da Companhia de Grandes Hoteis, desta capital.

—:— Passa hoje o anniversario natalicio do sr. Aldemar Lopes, funccionario do Ministerio da Agricultura.

—:— Completa hoje mais um anniversario natalicio a gentil senhorita Juventina de Azevedo, filha do fallecido coronel Josino de Azevedo.

—:— Festeja hoje o seu anniversario natalicio a galante Teddé, filhinha do sr. Francisco Bernardino.

—:— Conta hoje mais um anniversario natalicio d. Christina Thereza da Costa.

—:— Vê passar hoje o seu anniversario natalicio o maestro Abdon Milanez, director do Instituto Nacional de Musica.

—:— O applicado alumno do "Aldrige College", Oswaldo Cotegipe Milanez, festeja hoje mais um anniversario natalicio.

—:— Conta hoje mais um anniversario natalicio o menino Mário Antonio, filho do sr. Arnaldo Moreira Monteiro.

—:— Passa hoje o anniversario natalicio do sr. João Lourenço França de Almeida, filho do capitalista sr. José Gabriel Lopes de Almeida.

—:— Faz annos hoje o interessante Nelson, filho do sr. Alipio Gomes Cavalcanti.

—:— Festeja hoje o seu natalicio a gentil senhorita Darcley Rocha Silveira, filha do capitão Rocha Silveira, da Brigada Policial.

—:— Completa hoje mais um anniversario natalicio o sr. Diniz C. Viegas, industrial nesta cidade.

—:— Passa hoje o anniversario do sr. João Canabarro, o popular Canabrahma, como é conhecido por toda a parte, pelo interesse com que tem propagado das cervejas Brahma.

—:— Faz annos hoje, o joven Edmundo Grey Marques de Souza, intelligente alumno do Collegio Militar e filho do general Affonso Grey Marques de Souza.

CASAMENTOS

Realiza-se hoje o enlace matrimonial da senhorita Vera Barbosa, com o dr. Felix de Barros, ministro do Brasil na America Central.

O acto civil teve logar sabbado passado e o acto religioso terá logar, ás 10 1|2 da manhã, na egreja de São Vicente de Paula, no Mattoso.

—:— Realiza-se no proximo dia 27 do corrente, o enlace matrimonial da senhorita Maria Thereza Faria, filha do capitalista sr. Alberto de Faria, com o dr. Alceu Amoroso Lima.

As cerimonias terão logar no palacete do sr. Alberto de Faria, em Petropolis.

RECEPÇÕES

A sra. Santos Lobo, abriu hontem á tarde os salões da sua vivenda, em Santa Thereza, para uma recepção em honra ao actor sr. André Brulé.

Entre os presentes, notamos: sr. André Brulé; sr. e senhorita Bailly; sra. e senhorita Andrade; sra. Paulo Pinto; sra. Basto Cordeiro; sra. condessa de Sousa Dantas; sra. Rosa Bugá; sra. e senhorita Magalhães; senhorita Nuno de Andrade; sra. e senhorita Lair Leforá; sra. e senhoritas Carlos Pereira Leal; sra. Carlos Leal Filho; senhorita Murinho; senhorita Heurieta Zevacco; sra. e senhorita Machado Guimarães; sra. Carlos de Figueiredo; sra. e senhorita dr. Anselmo Amaral; sra. Tedim Murinho; sra. e senhorita Meira Penna; sr. e sra. Gamba; sra. Gamos; senhorita Regina Amorosa Lima; sra. Pereira Lima; sra. Amoroso Lima; sr. Hermann; sra. Justino Paixão; srs. Lieutenant, Gabriel de Oliveira, Henrique Liberal, Manoel Fernando de Oliveira, Victor Vidal, Roberto Gomes, Moraes, Paulo e Raymundo Castro Maia, Castello Branco, desembargador Ataulpho de Paiva, Joaquim Proença e muitos outros.

NASCIMENTOS

Está em festas o lar do sr. Booz Pinheiro, estimado telegraphista da Central do Brasil, e de sua esposa, d. Isabel Pinheiro, pelo nascimento de um filho, que recebeu o nome de Roberto.

BAPTIZADOS

Baptizou-se ante-hontem, na matriz do Santissimo Sacramento, o galante Sylvio, filho do capitão Gustavo Rodrigues Vianna e de d. Quinzinha Dias. Da galante creança, que é neto do antigo deputado Candido Vianna, foram padrinhos o sr. José Lapa da Cunha, servindo de padrinho seus tios, o tenente Jorge e a senhorita Tinoquinha, sua avó e ...

CLUBS E FESTAS

Hoje, ás 4 horas da tarde, realiza-se, na séde da "Brazilia Ligo Esperantista", sua primeira reunião pelos esperantistas cariocas. Haverá numa parte literaria e recreativa, que constará de uma conferencia sobre a lingua auxiliar internacional.

Ha grande animação e interesse para essa festa.

Ultimamente muitas familias tem visitado a exposição de sellos, postaes, jornaes e revistas esperantistas, que tambem está realizada na séde da "Brazilia Ligo Esperantista".

—:— Realiza-se hoje, no Lycée Français, uma festa em beneficio de "L'Oeuvre des Soldats Alsaciens-Lorrains", com o concurso do actor André Brulé.

Os elementos do programma são de molde a ser, talvez, esta a mais completa das "Horas artisticas" da série que este anno tem havido no Lycée Français.

Além disto, o fim a que se destina o producto é tão altamente nobre e elevado que a generosidade do coração brasileiro não poderá lhe negar o seu obulo.

CENTRO DOS CHOREOPHILOS. — Prepara-se este centro para solennemente commemorar o 4º anniversario da sua fundação, com uma brilhante festa, que se realizará no proximo dia 17, sabbado, constando de sessão solenne e de um baile, para cujo successo a directoria está empregando os seus mais activos esforços. Por estes e pela orchestra, já escolhida, promette essa festa revestir-se do maximo brilhantismo.

❊ ❊ ❊

COMMEMORAÇÕES

Será commemorado hoje, ás 7 1|2 horas da noite, no templo positivista, o primeiro anniversario da morte de Miguel Lemos, orando o sr. Bagueira Leal.

De manhã, os positivistas irão depôr uma corôa sobre o seu tumulo, no cemiterio de S. João Baptista.

❊ ❊ ❊

ENFERMOS

Continúa guardando o leito d. Andina Monteiro de B. Gonçalves, esposa do sr. Fernando Alderete Gonçalves, empregado no commercio. E' seu medico assistente o dr. Aristides Caire.

❊ ❊ ❊

MISSAS

Realizou-se hontem, ás 10 horas, na egreja da Cruz dos Militares, a missa mandada rezar pelo sr. Astolpho Frei-

Emulsão de Scott

Não contem drogas nocivas
Não contem oleo adulterado
Não contem alcool

Mais sim contem, todos os elementos necessarios para dar saude e robustez

(C. 512)

re, por alma de seu pae, o sr. As... Compareceram ao acto innumeras pessoas.

❊ ❊ ❊

FALLECIMENTOS

DR. PARANHOS DE MACEDO — Já ter a infausta nova do fallecimento de seu professor, o Collegio Rampi Williams resolveu suspender seras aulas, tomar luto por oito dias, collocar uma grinalda sobre o atahde do saudoso mestre, comparecendo ao seu enterramento e fazendo-se representar em suas exequias, por uma commissão de professores e alumnas.

Falleceu hontem d. Maria Emilia da Silva Lima, viuva do dr. André Cordeiro de Araujo Lima. O seu enterro realiza-se hoje, no cemiterio de S. Francisco de Paula, sahindo o ferreiro ás 5 horas da tarde, da travessa Navarro n. 1.

— Falleceu hontem, á tarde, na residencia de seu genro, o general Francisco Flayrs, d. Thereza de Lima Silva Carvalho (baroneza de S. José).

A veneranda senhora, que morre aos 73 annos, era muito conhecida da nossa sociedade pelos seus dotes de coração e de espirito.

O seu enterro sairá hoje, ás 3 horas da tarde, da rua S. Francisco Xavier n. 393, para o cemiterio do Cajú.

ENTERRAMENTOS

No carneiro n. 1.451, do quadro 7, do cemiterio de S. Francisco Xavier, foi hontem á tarde sepultado o corpo da menina Maria da Gloria, filha de d. Alice Silveira dos Reis e do sr. Raul Meirelles dos Reis, da casa Dias Garcia & C., desta praça. Ao enterro compareceram os collegas do pequeno fallecido e demais parentes da galante Glorinha, foram da... que saudou... á cova... O pequeno caixão... ficou inteiramente coberto de lindas e ricas corôas e palmas de flores naturaes.

Aos seus collegas da Marinha e da Guerra, o ministro da Viação transmittiu o pedido da directoria da estrada de ferro de Itapura a Corumbá, para serem cedidas a essa via-ferrea diversos materiaes, pertencentes áquelles Ministerios, que se acham em Matto Grosso, em Ladario e Corumbá.

As retretas de hoje

No campo de S. Christovão tocará a banda de musica do 52º de caçadores.

Quem nunca lá chegou

desconhece a bôa qualidade dos artigos de Camisaria que aquella casa encerra. De modo que, se V. S. quer ser "smart", gastando pouco dinheiro, vá ao

-:- **Ramos Sobrinho & C.** -:-

RUA DO ROSARIO, 64 — RUA BUENOS AIRES, 11.
TELEPHONE Norte, 3043.

(C. 2924)

CENTRAL DO BRASIL

O dr. Carlos de Andrade, sub-director da 2ª divisão, expediu hontem ordens aos agentes uma circular telegraphica, em additamento á de 4 do corrente, declarando-lhes que os despachos de algodão em caroço e sementes de algodão de que trata o circular n. 57 de 6 de julho ultimo, se refere ao seu transporte de um para outro Estado e não entre estações dentro de um mesmo Estado.

Declarou mais que os despachos de ... que ... de n. 57, ... 1 de abril, 21 e 20 de julho ultimo, respectivamente.

—:— Expediente do sub-director da 3ª divisão.

Telegraphistas — Receberam ordens: praticantes Jarbas Silva e Pedro Val Villares, respectivamente, para J. Mesquita e Sitio.

Cabineiros — Vae servir em E. Novo, o ajudante de cabineiro extranumerario Pedro Celestino de Oliveira. Vae gosar ferias, o cabineiro Oscar Rodrigues do Nascimento, de E. Novo.

—:— Na Caixa Auxiliar dos Guardas-Freios, foram despachados pelo presidente:

Americo Ferreira da Silva — Ao conselho administrativo: Victor Alves Pereira — Sim, compareça á inspecção logo que possa; Augusto da Silveira Pires — A commissão de auxilios temporarios; Juscelino Barbosa — Aguarde opportunidade; Laurindo Soares da Silva — Idem, idem.

—:— Por ser domingo o dia 11 do corrente, reunir-se-á na 2ª-feira 12, ás 18 horas o conselho administrativo desta caixa, para o qual pedimos o comparecimento de todos os srs. conselheiros.

—:— A Companhia Telephonica, assignará hoje, na secretaria da Central, o contrato para poder atravessar as suas linhas sobre as dessa via-ferrea, na estação da Pavuna, linha auxiliar.

—:— Expediente da 2ª divisão:

Obtiveram permissão para gozar férias os seguintes empregados: Octavio Fernandes Vianna, Domingos Azarany, Desiderio Pinheiro de Almeida, Antonio Ferreira Moniz, Oscar Peixoto, Jacintho Pedro Gonçalves, Camillo Lellis Gomes de Queiroz, Paulo Bluza e Antonio de Almeida Pinto.

Apresentou-se ao serviço, em Collina Grande, o conferente Manoel de Souza Lopes.

Para ter exercicio no 1º districto, em ... foi designado o praticante conferente, ... do 2º districto, ...

Foram mandados servir ... de S. Bento, Cascadura, Engenho de Dentro, ... Sabará, Sozano, respectivamente, Cesar Muniz e os ... Humberto ... Paulo ... Marques, Antonio Castro, Dias Cruz, Fernando Marques, José Ferreira Cruz, Alexandrino de Campos, Eduardo de Castro, Jorge Teixeira Bastos e Prudente Ferreira.

—:— Despachos de hontem, da directoria:

Contrucci & Carlone — Não convem a proposta. Antonio Orlando — Sim, na fórma dos pareceres. João Ferreira de Carvalho — Prove que está habilitado a requerer em nome da interessada. Amadeu Macedo & C. — Restitua-se, á vista das informações. Candida da Costa Gonçalves e Jefferson Coutinho de Carvalhaes — Restituam-se, mediante recibos. Dionildes Carlota da Costa Franco — Deferido, uma vez que, segundo as informações inclusas, o afiançado, desde 16 de outubro de 1916, se achava afastado do serviço. Cicero de Figueiredo, Dias Garcia & C. e Fonseca Almeida & C. — Deferidos, á vista das informações. Isabel Candida Rabello e Marianna Leocadia Cordeiro — Deferidos. Ladislão Dias da Cunha — Mantenho o despacho anterior. Manoel Fernandes Bouças — Como parece á 5ª divisão. Ricardo Nuvaias — Acceito o fiador. Agenor Rodrigues Neves, Augusto Alves da Costa, Enéas Muniz Machado, Homero de Oliveira Guimarães Junior e Waldemar Costa — Acceito as fianças propostas. Helena Maximiano Ferreira — Satisfaça a exigencia da thesouraria. Agenor Augusto da Silva Canedo — Selle o annexo. Bento Francisco da Silva e Benedicto Jeronymo das Chagas — Certifiquem-se. Francisco de Bulhões Mattos — Certifique-se o que constar. João Bertholdo dos Santos, José Rodrigues Ferreira e Januario Breiros Passos — Indeferidos.

60$, 65$ e 70$ — Ternos de casemira ingleza, pura lã, preto ou de côr, sob medida. —:— ALFAIATARIA PARIZ —:— 78 — Rua Uruguayana — 78 —:— (Não tem filial) —:—

(C. 4030)

INSTRUCÇÃO PUBLICA

O director geral assignou hontem os seguintes actos:

Designando: — Aurora Ferrão e Marietta Teixeira de Souza, para substitutas de adjuntas licenciadas; Izilda Reed, substituta para a 3ª escola feminina do 11º; Leonie de Souza Clalo, substituta, para a 2ª mixta do 2º; Odette Vieira Correa, substituta, para a 6ª escola mixta do 2º.

Transferindo: — Almerinda Mourão P. de Carvalho Caldas, para a 2ª escola feminina do 19º; Veridiana Masson Pereira de Andrade, 3ª classe, para a escola feminina do 18º; Zulmira de Albuquerque Lima, 3ª classe, para a 8ª escola mixta do 6º.

—:— Requerimentos despachados:

— Pelo director geral: Alcebiades Cavalcanti Guimarães, Amelia de Souza Meirelles, Clotilde dos Santos Matta, Hilda Abreu, Isabella Moreira Coelho, Maria da Conceição Brasil Amaral e Maria Eulalia Pacheco Leite — Deferido; Izidro Gonçalves de Lima — Justifiquem-se tres faltas; Maria José Gomes da Cunha — Justifiquem-se seis faltas; Antonio de Souza Cabral — Justifiquem-se sete faltas; Maria Orminda de Freitas — Justifiquem-se nove faltas; Zulmira Severo de Souza Pereira — Justifiquem-se dez faltas; Maria de Sampaio, Alice de Souza Madureira — Justifiquem-se seis faltas; Oscar Daniel do Deus — Sim, quanto a quatro faltas; Helio de Araujo Barreto, Joaquim Gomes Ribeiro e Adelina Rios — Sim, quanto a cinco faltas; Oneide Jansen de Sá, Augusto Seabra Muniz, Julio Ribeiro de Menezes Filho, Francisca Lopes, Aracy da Silveira Caldeira e Rosa Nina de Medeiros — Sim, quanto a seis faltas; Deolinda Caldeira de Alvarenga, Regina Nunes da Costa, Cecilia de Menezes Cabrita e Marianna Oliveira de Souza — Junte attestado medico; Felix dos Santos Cruz & Sobrinho (2) — Aguarde occasião opportuna; José da Silva Freire — Certifique-se; Maria Leopoldina de Araujo — Certifique-se o que constar.

Pelo secretario geral: — Elvira Ferreira, Idalina Fernandes e Isaura da Silva Pereira — Nº 3ª secção para entregar mediante recibo.

Quem quizer lêr sempre as ultimas novidades é só na casa Braz Lauria, agente geral da ATLANTIDA.

78, RUA GONÇALVES DIAS, 78
Entre Ouvidor e Rosario. (c.4010)

Associação Brasileira de Imprensa

Na reunião de hontem, da directoria da Associação de Imprensa, o thesoureiro apresentou o balancete da receita e despesa da Associação, relativo ao mez de julho findo, pelo qual se vê que a receita, incluido o saldo de junho (4:629$860), foi de 7:314$860; e a despesa, de 3:106$850, passando para o mez de agosto o saldo de 4:208$010. O saldo do Retiro dos Jornalistas, em deposito no Banco do Brasil, é de 56:538$900; e na Caixa Economica de 913$000, sommando as duas verbas, ... 57:451$900. Da Caixa Especial de Auxilio e Assistencia, o saldo em deposito no Banco da Provincia do Rio Grande do Sul, é de .... 2:590$300.

UNIÃO DOS EMPREGADOS NO COMMERCIO

E' esta a nova directoria eleita para dirigir os destinos desta associação no anno de 1918-1919:

Presidente, José Alberto da Silva; vice-presidente, Catão Pinto; 1º secretario, Raul Costa; 2º secretario, José Candido Moreira da Silva; 3º secretario, Leopoldo Alves Bittencourt; 1º thesoureiro, Horacio Picorelli; 2º thesoureiro, Adelino Arsenio Pedroso; procurador, João Baptista da Costa Brito; bibliothecario, Gastão Delduque Mendes da Costa.

Conselho fiscal — Luiz Pereira da Rosa, Alvaro Marques Sarabanda, Humberto de Sá, Arthur Loureiro e Francisco Velloso.

Zulmari- O rei dos remedios para caspa; faz criar os cabellos; faz desapparecer todas as comichões. Não ha egual. (B.27332

EXPOSIÇÃO DE BELLAS ARTES

Realiza-se amanhã, ás 2 horas da tarde, o "Vernissage" da Exposição Geral de Bellas Artes.

THEATROS & CINEMAS

PRIMEIRAS

"COEUR DE MOINEAU", NO MUNICIPAL

A futil, graciosa comedia de Louis Artus encerrou os espectaculos de assignatura da companhia franceza, que só se despedirá do publico segunda-feira proxima com o *Mr. de Beverley*.

Já por estas columnas, ha quatro annos — annos que não voaram ligeiros porque todos os seus dias se ensanguentaram na guerra, — dissemos bem do trabalho do sr. André Brulé no Claude Latourdelle. O papel se lhe ajusta, na perfeição. E' o typo do romantico amoroso numa infindavel ternura por todas as mulheres. A voz de Brulé, admiravel para os Claude Latourdelle, perpassa e se aquece e perturba com os — *Je vous aime*, que são como um encantador resumo da comedia.

Mlle. Sabine Landray fez a inquieta Huguette com muita graça e mocidade. Gildés, correctamente no Lemercier, e o sr. Louis Sance, regular no violento Martignac.

Pela primeira vez tivemos a sra. Mirval bem collocada — coube-lhe a parte de Margot.

Os demais artistas contribuiram para que os espectadores risses na noite de hontem.

❊

"EL ORGULLO DE ALBACETE", NO LYRICO

A companhia Salvat-Olona deu-nos hontem um espectaculo comico por excellencia, eminentemente desopilante.

El orgullo de Abacete, que já conheciamos na traducção portugueza, chrysmado com o titulo *O canario*, é peça que, feita para rir, consegue por completo o seu objectivo, trazendo o espectador numa incessante e desordenada gargalhada.

Foi o que hontem ainda succedeu no Lyrico, onde o publico se manteve em continua hilaridade, mais augmentada pelo magistral desempenho que deram aos seus papeis as sras. Concepcion Olona, que foi uma Flora interpretada com extraordinario cunho de naturalidade, e Mélia, que, graciosa como sempre, nos deu uma Casilda cheia de vivacidade e vigor; o sr. Salvat, um empolgante Corrêa (o "Canario"), e o sr. Vehil, que conduziu de modo irreprehensivel o typo de Gerardo.

Justo, porém, é que se conceda as honras da noite ao sr. Salvat, que, soberbo no personagem de "Correa", dá-lhe uma interpretação sua, original, de um caracter comico irresistivel, sabendo tirar o maximo partido dos menores detalhes da engraçadissima acção da peça.

❊ ❊ ❊

CARTAZ DO DIA

THEATROS

CARLOS GOMES — "Parcimonia & C." (revista). A's 7 3|4 e 9 3|4.
LYRICO — "D. Juan Tenorio" (comedia). A's 8 3|4.
MUNICIPAL — Festival de André Brulé. A's 8 1|2.
PALACE-THEATRE — "Blanchette" (comedia). A's 8 3|4.
PHENIX — "A espiã amorosa" (na téla). Attracções (no palco). Das 2 1|2 ás 10.
RECREIO — "O testamento da velha" (opereta). A's 8 3|4.
REPUBLICA — "A filha do feiticeiro" (feerie). A's 8 3|4.
S. JOSE' — "O Zé Luso" (revista). A's 7, 8 3|4 e 10 1|2.
S. PEDRO — Espectaculos de Fatima Miris. A's 7 3|4 e 9 3|4.
TRIANON — "A menina do chocolate" (comedia). A's 4, 8 e 10.

CINEMAS

AVENIDA — "A mysteriosa Helena" (drama).
AMERICA — "Repudio de amor" (drama).
AMERICANO — "Pésinhos de ouro" (drama) e "Reino secreto" (drama).
CINE-PALAIS — "Repudio de amor" (drama).
IDEAL — "Os ratos cinzentos" (drama), e "A caminho de Berlim" (drama).
IRIS — "O navio fantasma" (drama) e "Quando se ama" (drama).
MODELO — "O reposteiro verde" (drama) e "Carlitos á beira mar" (comedia).
MATTOSO — "O conde de Monte Christo" (drama) e "Circuito de amor" (comedia).
ODEON — "O conde de Monte Christo" (drama) e "Gaumont Journal" (actualidades).
PARISIENSE — "O hymno da vida e da morte" (drama).
PATHE' — "A caminho de Berlim" (drama).
PARIS — "A espiã amorosa" (drama) e "Os mysterios de Barcelona" (drama).
SMART — "A formosa Sarita" (drama); "Carlito á beira mar" (comedia) e "Rumo novo" (drama).

❊ ❊ ❊

RECLAMOS

THEATROS

MUNICIPAL — Tendo dado hontem a ultima recita de assignatura, a companhia dramatica franceza representará esta noite a peça policial — "Raffles", em beneficio do actor André Brulé. Amanhã, realiza-se a ultima *matinée* com — "La belle aventure".

PHENIX — Continuam na téla desta luxuosa casa de espectaculos o empolgante drama em cinco actos — "A espiã amorosa", por William Desmond, e a hilariante comedia — "Carlita no parque", por Charles Chaplin. No palco trabalharão Fred Bernardi, os Kullervos e os Ornatos.

TRIANON — A companhia Leopoldo Fróes, annuncia para hoje mais uma excellente *reprise*, que equivale bem a uma *première*. Será representada no elegante theatro da avenida Rio Branco a espirituosa comedia de Gavault — "La petite chocolatière", ou seja "A menina do chocolate".

PALACE — Ainda esta noite a companhia portugueza de comedias representará a interessante peça — "Blanchette", na qual Aura Abranches e Chaby Pinheiro têm excellentes creações. Só assim se explica o brilhante successo que a linda comedia de Brieux está alcançando.

LYRICO — A companhia hespanhola de comedias, que ainda alcançou grande successo com — "El orgullo de Albacete" (O canario), annuncia para hoje a segunda representação da comedia de Zorrilla — "Don Juan Tenorio", recentemente representada com exito.

RECREIO — "O testamento da velha", a interessante opereta portugueza de Gervasio Lobato e d. João da Camara, musica do maestro Cyriaco Cardoso, hontem representada em *première* com o esperado successo, volta esta noite a occupar a scena do Recreio, que vae portanto apanhar nova enchente.

REPUBLICA — Continúa em pleno successo neste confortavel theatro da avenida Gomes Freire a apparatosa peça fantastica — "A filha do feiticeiro", em cujo desempenho tomam parte os melhores elementos da companhia que ali trabalha, entre elles Adriana Noronha, no *Principe de Jalmirez*.

S. PEDRO — Em outro logar damos uma nota detalhada sobre o espectaculo desta noite, no S. Pedro, no qual a applaudida transformista Fatima Miris se exhibirá em alguns dos seus mais interessantes numeros.

S. JOSE' — Conjunto de scenas leves, saltitantes, cheias de critica fina, de bom humorismo, de graça communicativa, o novo original luso-brasileiro — "O Zé luso", está grangeando as mais colossaes enchentes e os maiores applausos no theatro S. José. — "O Zé luso" está pois merecendo a victoria alcançada.

CARLOS GOMES — Continua o ruidoso successo da revista — "Parcimonia & Comp.", original de Rego Barros e Carlos Bittencourt, que até ante-hontem havia levado ao Carlos Gomes 37.973 espectadores. Esta cifra exprime de modo incontestavel o exito que está alcançando a espirituosa revista.

❊ ❊ ❊

CINEMAS

ODEON — Proseguirão hoje neste elegante cinematographo as exhibições do empolgante cine-folhetim, extraido do romance "O conde de Monte Christo", de Alexandre Dumas. O episodio que está na téla é o sexto, "As tres vinganças", que fulminarão Fernando de Mondego, Danglars e Villefort.

CINE PALAIS — Continúa na téla do luxuoso cinematographo da empresa Alberto Sestini a pellicula "Repudio de amor", vigoroso drama de paixão, inspirado em "La femme abandonée", de Balzac. São cinco actos cujas scenas vibrantes, trazem presa á téla do principio ao fim a attenção do espectador. São seus interpretes Hesperia e Tullio Carminatti, dois nomes sobejamente admirados.

AVENIDA — Billie Burke, uma das mais graciosas "estrellas" americanas, continua na téla do Avenida. Billie apresenta-se á elegante platéa do Avenida na primeira producção que "posou" para a Paramount, "A mysteriosa Helena", uma curiosa e empolgante historia, dividida em seis longos actos.

PATHE' — Este elegante cinematographo não muda ainda hoje de programma, continuando, portanto, as exhibições da empolgante pellicula — "A caminho de Berlim", ultima creação do festejado actor George Walsh. Dividido em cinco actos, esse film explora um assumpto de actualidade, girando o seu enredo em torno do serviço militar. Em "A caminho de Berlim", tem George Walsh esplendido trabalho.

PARISIENSE — Continúa na téla deste querido cinematographo, Branca Bellicioni, que acaba de se exhibir no Odeon em "O garoto de Paris". Bianca interpreta um film italiano de intensa belleza e poesia, "O hymno da vida e da morte", cujas scenas que se desenrolam em sete extensos actos são deveras empolgantes.

IDEAL — Este procurado cinematographo da rua da Carioca annuncia para hoje as penultimas exhibições dos primeiros episodios do film "Os ratos cinzentos", cujo protagonista é Emilio Ghione. Esses dois episodios intitulam-se "A carteira negra" e "A tortura". Continua no cartaz "A caminho de Berlim", empolgante film interpretado por George Walsh.

IRIS — Abrem o programma do Iris "A linha da morte" e "A chuva de fogo", 11º e 12º episodios do sensacional cine-romance "O navio fantasma", que tanto successo vem alcançando. O espectaculo termina pelo film "Quando se ama", empolgante drama, em cinco actos, por Harry Carey.

PARIS — Este popular cinematographo da praça Tiradentes offerece hoje aos seus frequentadores as penultimas exhibições de um excellente programma, que consta dos seguintes films: "A espiã amorosa", empolgante drama da Triangle em cinco longos actos, interpretado por William Desmond, e dos 7º e 8º episodios do sensacional cine-folhetim policial "Os mysterios de Barcelona".

AMERICA — Este luxuoso cinematographo da praça Saenz Peña muda hoje de cartaz. Entre os demais films que constituem a excellente *première* que o America offerece á sua elegante platéa, destaca-se "Repudio de amor", emocionante drama extrahido de "La femme abandonée", de Balzac, e interpretado por Hesperia e Tullio Carminati.

AMERICANO — Neste confortavel centro de diversões serão exhibidos hoje, pela primeira vez, os empolgantes dramas "Pésinhos de ouro" e "O reino secreto", este em séries. No palco, a *troupe* Silveira representará a hilariante comedia "Santos Dumont".

SMART — "A famosa Sarita", emocionante drama por Kathlyn Williams; "Carlitos á beira mar", jocosa comedia, e "Rumo novo", vigoroso drama da Triangle, são as pelliculas que formam o programma de hoje no Smart.

MODELO — Este popular cinematographo do Riachuelo annuncia as primeiras exhibições do film "O reposteiro verde", segundo a peça de Julio Dantas, e "Carlitos á beira mar", uma comedia que é uma verdadeira fabrica de gargalhadas.

MATTOSO — Este querido cinematographo da praça da Bandeira offerece aos seus frequentadores um excellente espectaculo em *première*. Constará elle do cine-folhetim "O conde de Monte Christo" e da comedia "Circuito de amor".

❊ ❊ ❊

VARIAS NOTAS

"A' ULTIMA HORA", NO S. JOSE' — Está definitivamente assentada, para o dia 10 do corrente, a *première* da nova revista — "A' ultima hora", de Antonio Tavares, musica de Freire Junior.

A FESTA DE ALFREDO SILVA — Alfredo Silva, a alma da companhia nacional do S. José, vae realizar na noite de 30 do corrente, a ultima sexta-feira do mez, a sua festa artistica. Só isso seria bastante para o popular theatro da praça Tiradentes tivesse uma enchente á cunha, se para mais contribuir, não tivesse, ainda, um programma deveras attraente em que figuram duas peças — "Adão e Eva", fantasia do dr. Avelino de Andrade, e "Um quarto... d'hora", original de Gastão Tojeiro.

ALVARO FONSECA, NO "QUIXABEIRA" — A companhia nacional do S. José vae dar segunda-feira proxima, em *reprise*, a peça — "O marroeiro", de Catullo da Paixão Cearense e Ignacio Raposo, musica de Paulino Sacramento. A proxima *reprise* da encantadora peça sertaneja terá como attractivo a interpretação do papel de *Quixabeira*, pelo actor Alvaro Fonseca, que foi o creador, e que agora lhe foi offerecido pelo seu collega Vicente Celestino, que o vinha desempenhando. Dado o successo que Alvaro Fonseca logrou naquelle papel, facil é prever a curiosidade que vae despertar a *reprise* de segunda-feira.

EM HOMENAGEM A GUILHERMINA ROCHA — A festa artistica do actor Franklin de Almeida, um dos bons elementos da companhia nacional do S. José, e de José Peres Carvalhido, bilheteiro do popular theatro, a realizar-se no dia 23 do corrente, é dedicado á actriz patricia Guilhermina Rocha e ao scenographo Jayme Silva, razão porque, naquella noite, será representada a fantasia — "O caradura", daquella escriptora, havendo ainda, numeros de variedades nas duas sessões, e um grandioso concurso de maxixe, na ultima sessão.

THEATRO S. PEDRO — A empresa Paschoal Segreto inicia hoje os festejos do jubileu litterario do conselheiro Ruy Barbosa, realizando no São Pedro, uma brilhante *soirée*, em homenagem á Ruy Barbosa.

O theatro achar-se-á lindamente ornamentado e varias bandas de musica tocarão durante os intervallos. Em camarote especialmente ornamentado, assistirá ao espectaculo o conselheiro Ruy Barbosa, que Fatima Miris, foi pessoalmente convidar para assistir a esta festa.

Fatima representará a peça de grande espectaculo — "Nipponica", com 150 personagens, entre elles Ruy Barbosa; a revuette — "Paris Concert", com imitações de varios maestros celebres, Carlos Gomes e outros, e finalizará pela estuziante "Dansa serpentina", com o desapparecimento de Fatima.

UM ESPECTACULO EM HOMENAGEM AO SENADOR RUY BARBOSA — A companhia Miranda, que com grande successo está trabalhando no theatro Republica, tendo em scena a peça fantastica *A filha do feiticeiro*, adherindo ás homenagens que se vão prestar ao senador Ruy Barbosa, festejando seu jubileu litterario, dá o seu espectaculo de depois de amanhã tambem em homenagem áquelle parlamentar.

"DON JUAN TENORIO" VOLTA A' SCENA — Foi tal o exito conseguido, no Lyrico, pela celebre peça de R. Zorrilla, *Don Juan Tenorio*, que a companhia Salvat-Olona resolveu acceder aos pedidos recebidos no sentido de fazel-a voltar á scena, afim de que muita gente, que a não tinha apreciado quando da primeira representação, não perdesse de assistir á mais popular de todas as peças do repertorio hespanhol.

Don Juan Tenorio, representado ao uso de Hespanha, constitue um bello espectaculo de reconstituição e evoca saudosas recordações a muitos filhos de Hespanha. Esta, porém, será a ultima representação, pois a companhia, tendo grande repertorio e compromissos assumidos, não mais tornará a representar *Don Juan Tenorio*.

Amanhã, em *matinée*, *El octavo no mentir*, e á noite, *El rio de oro*, representando-se na segunda-feira *El rey*, de Flers, Caillavet e Arene.

❊ ❊ ❊

CINEMA AMERICANO

COPACABANA

Hoje — DIA DA MODA — dedicado ao mundo elegante de Copacabana, mais um espectaculo de gala, mais um dia que marcará época no Americano, mais um programma magestoso dividido em 3 partes sublimes: PESINHOS DE OURO, comedia da Triangle Film; REINO SECRETO, por Arlim Pettry e no palco, pela "troupe Silveira", a hilariante comedia "Santos Dumont".

Amanhã, no palco, em soirée, a hilariante comedia "Que Trindade" e em matinée infantil, 2 horas de francas gargalhadas.

Segunda-feira, o dia anciosamente esperado por todos os nossos distinctos espectadores, a grande obra prima de Alexandre Dumas: "O Conde de Monte Christo", primeira época, e a fina comedia da Fox Film: "Coração Vingativo", pelo grande artista. (C 2587)

REGRAS HYGIENICAS PARA DYSPEPTICOS

Os medicos dizem que a dieta é desnecessaria. Acidos perigosos no estomago devem em primeiro logar ser neutralizados.

Para aquelles que soffrem de indigestão, dyspepsia, acidez do estomago, flatulencia, etc., ha dois meios para dominar o mal. Primeiro, como praticamente aquelles casos são directamente ou indirectamente provenientes da acidez do estomago e fermentação dos alimentos, póde-se eliminar da dieta todos os alimentos que fermentem e formem acidos, taes como sejam os farinaceos, assucar e alimentos que o contenham, evitando pão, batatas, fructas e muitas especies de carnes. Os unicos alimentos permittidos são pão torrado, espinafres e pequenas quantidades de carnes brancas, taes como gallinha ou perú. Esta dieta é de um rigor extremo, mas é algumas vezes do completo effeito. O segundo meio, que convém especialmente áquelles que gostam de fazer refeições abundantes e de bons alimentos, é comer tudo aquillo que é razoavelmente digestivel e neutralizar então o acido formado e parar a fermentação pelo uso de um bom antiacido, como seja, a MAGNESIA DIVINA, que uma colher de chá em um copo de agua depois das refeições, ou quando dores se manifestem, instantaneamente neutraliza o acido no estomago, evita a fermentação dos alimentos e permitte ao estomago fazer o seu trabalho perfeito e sem dor. Devido á sua simplicidade, conveniencia e efficacia, este ultimo processo está sendo agora adoptado em vez do antigo, que é um systema de dieta dispendioso e enfraquecedor. A MAGNESIA DIVINA obtem-se facilmente em qualquer pharmacia e em qualquer parte, e sob esta forma não é purgativa nem póde offender o estomago. (C 4608)

TRINOZ

FORMULA ERNESTO SOUZA

Noz de Kola, Noz Vomica, Noz moscada, Melissa, Aniz e Gervão

Tonico Estomachico Reconstituinte

Más digestões, Máo halito, Inappetencia, Enxaqueca, Nervosismo, Arrotos chocos, Enfarto do Figado e Urinas turvas.

Deposito geral:
GRANADO & Comp. 1º de Março 14

(C. 788)

GREMIO PARAENSE

A posse da nova directoria

No dia 15 do corrente, data commemorativa da adhesão do Estado do Pará á independencia, tomará solennemente posse a directoria do Gremio Paraense, recentemente eleita.

Na ausencia do secretario, dr. Bruno Lobo, foi unanimemente eleito para aquell ecargo o sr. João Rego.

Cinema Mattoso

Praça da Bandeira

Hoje ! Hoje ! Hoje !

Damos hoje inicio, com a 1ª época, ao mais popular dos romances, ao grande, ao sempre celebre

Conde de Monte Christo

em 4 longas partes, e dois actos comicos, da Keystone, sob o titulo de

CIRCUITO DE AMOR

Amanhã — Grande matinée, ás 2 horas. (C 2599)

CINEMA THEATRO VELO

Rua Haddock Lobo 192

HOJE ! HOJE !

NO PALCO

A interessante e prodigiosa menina "La Inegualabile", que tanto successo alcançou no "Theatro Phenix"

Dois films de sensação.

Romance de um pobre cão

Sentimental drama, 4 partes.

POR TODA A VIDA

Drama de amor, 5 partes.

Amanhã — Matinée infantil, com parte theatral. (B 28785)

❊ ❊ ❊

Cine Boulevard

Boulevard 28 de Setembro 163
Tel. V. 3652

HOJE HOJE

1ª parte — UNIVERSAL JORNAL — 1 parte.

2ª parte — A MÃE DOS POBRES, ou (D. Perfecta), soberbo drama em 5 longas partes.

3ª fita — 9º e 10º episodios do NAVIO FANTASMA.

ANDARAHY

1º e 2º episodios dos MYSTERIOS DE BARCELONA.

2ª parte — E. Ghione, no drama em 5 partes — DRAMA IGNORADO.

(B 28784)

❊ ❊ ❊

Cinema Modelo

Rua 24 de Maio 287

Hoje ! Hoje ! Hoje !

Uma obra prima da literatura portugueza, e uma das melhores producções do mais celebre comico do mundo!

Reposteiro Verde

5 actos do laureado poeta e escriptor portuguez Julio Dantas, autor da Ceia dos Cardeaes, e o grande

Carlitos á beira mar

um acto de rir a perder! Amanhã — Matinée ás 2 horas. (C 2591)

❊ ❊ ❊

Cinema SMART

Boulevard 28 de Setembro 216

HOJE HOJE

A FORMOSA SARITA

6 actos estupendos da Paramount, em que é protagonista a querida e celebre artista Kathlyn Williams.

Carlito á Beira-Mar

Comica em 1 acto, pelo celebre comico millionario Carlitos, William S. Hart, na sua ultima creação.

RUMO NOVO

5 actos, super producção da Triangle-Film. (C 4480)

MUITO BREVE
MISS BILLIE BURKE
— NO —

ROMANCE DE GLORIA

Film em séries, por Henrique Kolker, autor da Historia: Sr. e Senhora Rupert Hughes.

20 episodios — 40 partes duplas — 20.000 metros

As toilettes da senhorita

Billie Burke

foram expressamente desenhadas por Henrique Hendel, Lucile e Bolcom. Feitas em Paris, de ultimas novidades. 100 toilettes de grande valor.

BREVE
— — EXHIBIÇÃO — —
BREVE

Exclusividade da Empresa Cinematographica PINFILDI. (B 28772)

NOTAS RELIGIOSAS

LIGA DE SANTO ANTONIO DA COMMUNHÃO FREQUENTE — Esta liga realizará amanhã, 11, ás 8 horas, na matriz de N. S. da Piedade, estação da Piedade, a sua communhão mensal, e para essa solenne demonstração de filial amor a Jesus na Divina Eucharistia, são convidados todos os confrades, afim de tomarem parte na sagração da Mesa Eucharistica, devendo, por essa occasião, todos os confrades orarem, segundo as intenções do sobretudo pontifice Bento XV.

FESTA DE S. SALVADOR — Realizar-se-á amanhã a grande festa de S. Salvador, em beneficio da matriz de Guaratiba; ás 11 horas haverá missa cantada, procissão, ás 4 horas da tarde, e leilão de prendas, e uma surpresa.

Abrilhantará a festa a banda de musica Vinte e Quatro de Fevereiro, de Santa Cruz.

Haverá trens para Campo Grande, e bondes da linha da Ilha.

❊

ROMARIA — Os confrades de São Vicente de Paulo realizam a sua romaria annual, indo á parochia do Realengo.

Os vicentinos fazem ali a romaria, neste anno, em homenagem aos confrades da Conferencia de S. Mauricio, composta de alumnos da Escola Militar do Realengo e do vigario daquella localidade, o revdmo conego Mouchon.

As listas dos romeiros devem ser entregues hoje ao Circulo Catholico, onde se encontram os cartões dos romeiros.

❊

AUDIENCIAS DO CARDEAL ARCOVERDE — Sua eminencia o cardeal arcebispado dá audiencia todas as terças e sextas-feiras da 1 ás 4 horas; terças, quintas e sabbados, no largo da Gloria.

❊

CATHEDRAL METROPOLITANA — Durante este mez haverá, no Curato da Cathedral Metropolitana, as seguintes solennidades:

Amanhã, domingo, XII, missa cantada, celebrando-a o conego Alvaro Pio Cesar, acolytado pelos padres Epaminondas da Cunha Rolim.

No dia 14, á 1 1|2 hora, haverá Vesperas solennes.

No dia 15 terá logar, com toda pompa, a festa da Assumpção de Nossa Senhora, com missa pontifical, officiando o revdmo. decano monsenhor Antonio Alves Ferreira dos Santos, servindo de diacono e sub-diacono os revdmos. dr. André Arcoverde de A. Cavalcanti e Carlos Duarte Costa.

No dia 18, dominga XIII, missa cantada, sendo celebrante o revdmo. monsenhor João Pio dos Santos, acolytado pelos padres Lourenço Playan y Martel e Pedro Fossel.

No dia 25, dominga XIV, missa cantada, celebrando-a monsenhor José Francisco de Moura Guimarães, acolytado pelos padres Nino Minelle e Epaminondas da Cunha Rolim.

O illmo. e revdmo. Cabido Metropolitano, revestido de suas insignias, assistirá a todas essas solennidades, as quaes serão celebradas á 10 1|2 horas. Servirá de mestre de cerimonias o revdmo. padre José Caminha. O côro está confiado á Schola Cantorum de Santa Cecilia, sob a regencia do conego José Alpheu Lopes de Araujo.

❊

SANTUARIO DO MEYER — No dia 15, realizar-se-á, com tocante solennidade, a primeira communhão dos alumnos de catecismo, ás 7 1|2 horas, com um numero approximado de duzentas creanças, as quaes farão rigoroso retiro espiritual, precedido de praticas allusivas ao acto.

O retiro terá logar nos dias 12, 13 e 14.

As praticas serão feitas pelo revmo. director padre André Moreira.

A's 3 horas, sairá imponente procissão do Menino Deus de Praga, que percorrerá varias ruas do local.

Ao recolher-se a procissão, terá logar a renovação das promessas do baptismo, prégando nessa occasião, o distincto orador sacro conego José Antonio Gonçalves de Rezende.

Essas festividades terminarão com a benção do SS. Sacramento.

—:— Todos os domingos e dias santificados, haverá, na parte externa, "kermesse" e outros divertimentos, em prol das obras do referido Santuario.

Esses divertimentos serão abrilhantados com uma banda de musica.

❊

CAPELLA DE S. PEDRO DA GAMBOA — Nesta capella, sita á rua Cardoso Marinho, celebrar-se-á, todos os domingos, ás 7 horas com prédica ao Evangelho.

Será officiante, o revmo. conego Julião Pires Valente Figueira.

A's 4 horas, haverá cathecismo, sendo nas quinta-feiras, realizado ás 12 horas.

A's 7 horas, haverá ladainha e outras preces, seguindo-se grande "kermesse" e outras diversões, que serão abrilhantados por uma banda de musica.

❊

SANTA CRUZ DOS MILITARES — Na egreja da Cruz dos Militares celebram-se missas ás 9 horas: ás sextas-feiras, Senhor Desaggravado; aos sabbados, Nossa Senhora da Piedade; domingos, compromissoria; segundas-feiras, Nossa Senhora das Dores; terças-feiras, São Pedro Gonçalves.

Na primeira sexta-feira de cada mez, ás 7 horas da noite, a Hora Santa.

❊

DIVERSAS — Hoje, 10, deverão chegar á esta capital, afim de assistirem á sagração de d. Helvecio, bispo do Maranhão, os exmos. e revmos. dd. João Nery, bispo de Campos, e Francisco Barreto, bispo de Pelotas.

Quereis vestir com elegancia, por pouco dinheiro, visitae a popular ALFAIATARIA

-:- **TORRE DO TOMBO** -:-

ali confecciona-se sob medida, Ternos de casimira pura lã, com forros superiores, pelo ultimo figurino, a 70$, 80$ e 100$000.

204 — Rua Sete de Setembro — 204

Casa de 4 portas, junto á Praça Tiradentes. (C 4660)

THEATRO RECREIO

Companhia Nacional de Operetas e Revistas, sob a direcção do actor MARTINS VEIGA e regencia do maestro LUIZ MOREIRA.

HOJE --- A's 8 3|4 --- HOJE

2ª representação da opereta portugueza, em tres actos, de GERVASIO LOBATO e D. JOÃO DA CAMARA — Musica do maestro CYRIACO CARDOSO.

O TESTAMENTO DA VELHA

BALBINA, ABIGAIL MAIA
TOMA PARTE TODA A COMPANHIA

O papel de XIRA será desempenhado pelo actor EDMUNDO SILVA, que obsequiosamente e de accordo com seu emprezario, o sr. Antonio de Souza, assim concorrerá para o brilho da representação desta consagrada peça.

Varinas, Varinos, Camponezes, Camponezas, Cocheiros, Esbirros, festeiros de Santo Antonio, povo — Epoca, 1820 — Acção: 1º e 2º actos, em Lisbôa; 3º, em Villa Franca de Xira. Grande massa coral — ORCHESTRA DE VINTE PROFESSORES.

Amanhã — O TESTAMENTO DA VELHA.
Domingo — GRANDIOSA "MATINÉE".
Ficou transferido para o dia 23 do corrente, o festival da actriz MARIA LINA. (C. 2594)

PALACE - THEATRE

Empresa José Loureiro
COMPANHIA PORTUGUEZA
Aura Abranches-Chaby Pinheiro

Hoje - A'S 8 3|4 - Hoje

E TODAS AS NOITES

Prosegue a brilhante carreira da celebre peça em 3 actos

BLANCHETTE

Notaveis creações de AURA ABRANCHES, na protagonista, e de CHABY PINHEIRO, no "Tio Russett".

BRILHANTE DESEMPENHO POR TODOS OS ARTISTAS

Não se acceitam encommendas pelo telephone.

Amanhã — Em matinée, ás 2 1|2 e ás 8 3|4: BLANCHETTE.

A seguir — ADEUS MOCIDADE, em 2ª recita de assignatura. (B 29028)

REPUBLICA

EMPRESA OLIVEIRA & C.

Companhia de operetas da qual faz parte a actriz ADRIANA NORONHA — Maestro Romeu Tagnin — Direcção de Alfredo Miranda e João Silva.

Hoje — A's 8 3|4 — Hoje

Um magnifico conjunto artistico

SOBERBO DESEMPENHO POR TODA A COMPANHIA na peça fantastica de grande espectaculo

A FILHA DO FEITICEIRO

Principe Jalmirez .... ADRIANA NORONHA

PREÇOS — Frizas e camarotes, 15$; fauteuils e balcões, 3$ e 2$; entradas, 1$000.

:: **Luxuosa montagem** ::
--: **DOMINGO -- MATINÉE** :--

(B 29021)

Grande Circo PAVILHÃO 7 DE SETEMBRO

Armado á rua Mariz e Barros, 183
Teleph. Villa 2254
Propriedade de Custodio Luiz da Costa.

Hoje ! -- Grande funcção !

Sempre novidades pelos celebres artistas da importante companhia americana, dos notaveis artistas RISOLI & CONOLES

HOJE! MONUMENTAL ESTRÉA da afamada TROUPE ESTEVES e seus endiabrados FANTOCHES, representando a scena, em 1 acto, intitulada

As proezas de um Baleiro

terminando com um grande tiroteio, um variado espectaculo... de grande effeito. Importante pantomima para o final.

HOJE! — Sabbado. — Grande funcção — Novo programma. Amanhã, ás 2 1|2 horas, grande matinée, dedicada ás creanças, que receberão brindes e ... A's 8 1|4 grande funcção. (B 29070)

THEATROS DA EMPRESA PASCHOAL SEGRETO

Sabbado, 10 de Agosto de 1918

HOJE HOJE

SÃO JOSE' -- COMPANHIA NACIONAL, FUNDADA EM 1 DE JULHO DE 1911

Direcção scenica do actor EDUARDO VIEIRA — Regencia do maestro BENTO MOSSURUNGA

Tres sessões - A's 7, 8 3|4 e 10 1|2

23ª, 24ª e 25ª representações da revista luso-brasileira, original do dr. Mario Monteiro, musica de Domingos Roque.

Compeagem: Zé Luso — PINTO FILHO; Mano Brazilio — ED. MAIA.

— EXITO COLOSSAL —

A gloriosa figura de Nun'Alvares Pereira fala á Marinha Portugueza — O Vinho — Costumes de Lisbôa — Revoluções e contra-revoluções até Sidonio Paes — O "Vira" dansas do norte...

O ZE' LUSO

Amanhã, em matinée e á noite — O ZE' LUSO.
Segunda-feira — Reprise: O MARROEIRO. Em ensaios — ...

Continuação da ... QUE RICO TYPO MAISON MODERNE Film de hoje: A noite nupcial

S. PEDRO

FATIMA MIRIS Adeus ao Brasil

PREÇOS POPULARISSIMOS

A 2$000 — POLTRONAS — A 2$000

DUAS SESSÕES — A'S 7 3|4 E 9 3|4

NIPPONICA

150 personagens, entre elles RUY BARBOSA. Riquissimos scenarios e toilettes. — Brilhantissimos jogos de artificio. — Soberba apotheose.

FATIMA MIRIS — GRANDE ORCHESTRA DE 20 PROFESSORES

PARIS-CONCERTO

Imitações dos mais celebres maestros, entre ellas a de CARLOS GOMES.

DANSA SERPENTINA

e o desapparecimento de FATIMA MIRIS.

Frizas, 15$000; camarotes, 10$ e 6$; POLTRONAS e GALERIAS NOBRES, 2$000; geral, 1$000.

Amanhã, domingo, grande matinée, e á noite, ultimos espectaculos de FATIMA MIRIS. (B 28782)

CARLOS GOMES

Companhia Nacional, fundada no theatro S. Pedro em 1914 — Direcção do actor Augusto Campos — Regencia da Orchestra, Maestro Verdi de Carvalho.

A's 7 e 9 3|4 - Duas sessões - A's 7 3|4 e 9 3|4

O maior successo theatral da actualidade

ATÉ HONTEM 39.999 ESPECTADORES

A brilhante revista de Carlos Bittencourt e Rego Barros:

PARCIMONIA & COMP.IA

Successo sempre crescente de Augusto Campos, Eduardo Leite, Virgilio Lima, Adelina e Sarah Noire, Ermelinda Costa, Elisa Campos e toda a companhia.

Novos numeros de PURA JENELTY, brilhantes ... "Ao Magazin des Modes" ...

Amanhã em matinée e á noite PARCIMONIA & COMP.

A seguir, no S. Pedro: FANTOCHES DO DIABO, de Fonseca Moreira.

CORREIO SPORTIVO

Turf • Football • Remo • Yachting • Tennis • Water-Polo
Pelota • Cyclismo • Pedestrianismo • Tiro • Outros sports

TURF

JOCKEY-CLUB

A corrida de amanhã, no hippodromo de S. Francisco Xavier

Embora seja relativamente fraco comparado aos que se têm organisado ultimamente, o programma com que o Jockey Club realizará amanhã a sua decima primeira corrida da temporada dispõe de elementos para attrahir ao hippodromo de S. Francisco Xavier boa concurrencia.

Nessa corrida serão disputadas duas provas classicas, o grande premio "Major Suckow", com 2.000 metros e com 10:000$000 ao vencedor, e o premio "Europa", na milha e com 4:000$000 ao vencedor.

Instituida em 1888, mas tendo sido disputada apenas quatorze vezes, a primeira dessas provas foi levantada o anno passado por Intervalo, que cobriu os 2.000 metros em 136 4|5, montado pelo jockey Enrique Rodriguez.

Disputam-na amanhã Sunrise, Edú, Invasor do Paraná, Hygéa e Delphim, deixando de correl-a mais uma vez o filho de Tanus, em consequencia da manqueira que o affectou na ultima corrida do Derby Club.

Defensor da blusa ouro e violeta, apesar de ainda não se achar radicalmente curado do mal que o affectou recentemente, deverá alcançar facil victoria sobre os seus quatro adversarios, dos quaes se destacam Edú e Invasor do Paraná.

Só hontem, como antecipamos, ficou resolvida a apresentação do filho de Mysterioso, que pela manhã trabalhou na pista do Itamaraty, apresentando-se bem disposto após o exercicio.

O "Classico Europa" terá um campo numeroso pois que reunirá Minorú, Bomsuccesso, Quebec, Cruzeiro do Sul, Mercedes, Molière, Walsh, Silesia e Hera, os quatro ultimos estreantes, devendo a victoria decidir-se entre os tres primeiros e o estreante Walsh.

Dos demais pareos do programma destaca-se o "S. Francisco Xavier", que reune em 2.000 metros Aldgate, Montenegro, Aymoré, Monte Christo e Gilbert the Filbert, que estreou auspiciosamente domingo ultimo, mas em turma muito mais fraca.

Em outro logar publicamos o programma official dessa corrida.

* * *

A CORRIDA DE AMANHÃ

Concorrentes e montarias provaveis

Damos a seguir os concorrentes da corrida de amanhã e as suas provaveis montarias:

Pareo "Ypiranga":
Aiglon, 52 kilos — E. Rodriguez.
Escopeta, 51 kilos — E. Fernandez.
Boa Vista, 50 kilos — O. Coutinho.
Tabyra, 49 kilos — Lourenço Junior.
Jubileu, 49 kilos — J. Escobar.
Galathéa, 47 kilos — D. Vaz.

Pareo "[illegible]":
Mahomet, 53 kilos — P. Zabala.
Brulé, 53 kilos — A. Fernandez.
Desengano, 53 kilos — A. Olmos.
Oyster Bay, 53 kilos — [illegible].
Harlowe, 53 kilos — Lourenço Junior.
Fredonia, 53 kilos — L. Martini.
Pantocle, 53 kilos — R. Cruz.
Begonia, 51 kilos — Le Mener.
Cinders, 50 kilos — J. Escobar.
Platina, 48 kilos — C. Ferreira.

"Classico Europa":
Quebec, 55 kilos — J. Augusto.
Bomsuccesso, 52 kilos — J. Telles.
Cruzeiro do Sul, 52 kilos — C. Ferreira.
Molière, 52 kilos — Não correrá.
Walsh, 52 kilos — E. Rodriguez.
Bettini, 50 kilos — Não correrá.
Minorú, 52 kilos — D. Suarez.
Foxton, 52 kilos — Não correrá.
Silesia, 50 kilos — F. Barroso.
Hera, 50 kilos — R. Cruz.
Mercedes, 50 kilos — Lourenço Junior.

Pareo "Animação":
Petit Bleu, 53 kilos — J. Augusto.
Rubens, 53 kilos — E. Rodriguez.
Remanso, 53 kilos — A. Fernandez.
Petrograd, 53 kilos — C. Houghton.
Insignia, 52 kilos — P. Zabala.
[illegible], 51 kilos — J. Escobar.
Scarlet, 51 kilos — A. Olmos.

Pareo "Prado Fluminense":
[illegible], 52 kilos — D. Vaz.
[illegible], 52 kilos — [illegible].
Sans Rétard, 52 kilos — [illegible].
Morpheu, 51 kilos — P. Zabala.
Alida, 49 kilos — A. Fernandez.

"Grande Premio Major Suckow":
Sunrise, 56 kilos — [illegible].
Delphim, 53 kilos — [illegible].
Edú, 53 kilos — [illegible].
Hygéa, 52 kilos — F. Barroso.
Invasor do Paraná, 51 kilos — W. Oliveira.

Pareo "S. Francisco Xavier":
Aldgate, 55 kilos — D. Suarez.
Montenegro, 52 kilos — F. Barroso.
Aymoré, 51 kilos — E. Rodriguez.
Gilbert the Filbert, 49 kilos — A. Gibbons.
Monte Christo, 48 kilos — A. Fernandez.

Pareo "Guanabara":
Hortensia, 52 kilos — F. Barroso.
Camelia, 47 kilos — J. Telles.
Patrono, 48 kilos — L. Martini.
[illegible], 47 kilos — Lourenço Junior.
Iridia, 47 kilos — P. Cancino.

DERBY-CLUB

A corrida em beneficio do Aereo-Club

Attendendo ao pedido que lhe fez o Aero Club, a directoria do Jockey Club resolveu ceder ao Derby Club a data de 15 do corrente, que lhe cabia pela tabella de corridas. Parece certo, assim, que será a proxima quinta-feira a corrida em beneficio do Aero Club [illegible]. A commissão [illegible] do A. C. B. nomeou os srs. Edmundo Jordão, Raul de Carvalho e Netto Machado.

O projecto de inscripção para essa corrida será dado a conhecer [illegible] a corrida de 18 do corrente.

* * *

AS POTRANCAS IMPORTADAS PELO JOCKEY-CLUB PAULISTANO

O leilão rendeu pouco menos de setenta contos

Conforme estava annunciado, realizou-se [illegible] no prado da Mooca, o leilão das [illegible] potrancas importadas pelo Jockey Club Paulistano.

O leilão attrahiu ao Hippodromo Paulistano elevado numero de [illegible] interessados e [illegible] desejosos de conhecer as potrancas [illegible].

Os animaes, todos elles de optima [illegible] [illegible] penosa viagem. A despeito disso, [illegible] leilão [illegible] Jockey Club Paulistano, nestes ultimos annos.

A excepção de uma só, todas as potrancas alcançaram lance superior ao preço estabelecido pela directoria da sociedade, na proporção do custo e do transporte.

As potrancas obtiveram os seguintes preços:

1) — Trixie, alazã, por St. Victor e Pollie Hill; arrematada pelo sr. dr. conde Silva Prado, por 4:000$000.

2) — (Sem nome), alazã, por Mundford e Dam por Santoi; adquirida pelo sr. Theotonio Lara Campos, por 3:000$000.

3) — (Sem nome), castanha, por Land League e Belle of the Ball, comprada pelo coronel Quintino Reis, por 4:000$000.

4) — Lady Cyl, castanha, por Cyllo e Lady Gem; comprada pelo sr. José Ubaldino Macedo, por 4:650$000.

5) — (Sem nome), alazã, por St. Victrix e Dona Anna II, adquirida pelo sr. dr. Antonio Alvaro de Assumpção, por 3:750$000.

6) — (Sem nome), zaina, por Phalaron e Mignette, comprada pelo coronel Juliano Martins de Almeida, por 3:750$000.

7) — (Sem nome), alazã, por Rochester e Steel Plate, arrematada pelo dr. Erasmo Assumpção, por 5:550$000.

8) — (Sem nome), castanha, por Rochester e Ancilla, comprada pelo coronel Luiz Alves, por ... 5:250$000.

9) — Zella, castanha, por Greenback e Zara, arrematada pelo sr. Joaquim Dias Ferraz, por ... 4:600$000.

10) — (Sem nome), alazã, por Greenback e Lucilia, comprada pelos srs. Lazzareschi & Buttore, por 6:100$000.

11) — (Sem nome), zaina, por Desman e Watchful, adquirida pelo dr. J. J. Azevedo Soares, por 3:650$000.

12) — Forwards Miss, alazã, por Forfarshire e Miss Tolka, arrematada pelo dr. Erasmo Assumpção, por 3:700$000.

13) — Consent, alazã, por Le Blizon e Ask Papa, comprada pelo sr. Fortunato Ferreira, por ... 3:550$000.

14) — (Sem nome), alazã, por Llangibby e Golden Sauce, arrematada pelo sr. Henrique de Vasconcellos, por 5:680$000.

15) — (Sem nome), castanha, por Sir Archibald e Breezy, comprada pelo dr. Antonio Ferraz Junior, por 5:500$000.

Após o leilão, muitos dos presentes foram examinar [illegible] pertencentes ao sr. Jorge Collet e Silva e destinadas á venda.

Essas 2 eguas em vesperas de cria, padreadas pelo garanhão Sunstar, são [illegible] e [illegible] Girl (Fortunio e Sedately). [illegible]

Alem dessas eguas, o sr. Jorge Collet importou tambem e estão á venda mais os seguintes productos: [illegible], por Orange (Orby e Courtisane); Dieufort, masculino, por Dieudonné (Amphion e Mon Droit), e Commandant Barrance, garanhão (1910), masculino, por Diamond Jubilee (St. Simon e Perdita II) e Pitanga (Gloriation e Criptomeria).

* * *

A DYNASTIA DOS CARTER

A morte do seu ultimo representante

Em França, acaba de morrer Thomas Carter, o ultimo representante dessa familia de jockeys e "entraineurs".

O nome de Carter tem uma larga historia no mundo do turf. Sua actuação data de 1830, anno em que Thomas Carter se transferiu da Inglaterra para a França, installando-se em Chantilly e tomando [illegible] a direcção dos representantes da coudelaria de lord Seymour, entre os quaes se destacaram Frank (1836); Lydia (1837) e Vendredi (1839), ganhadores do premio Jockey Club.

Seu filho, que acaba de morrer e que era conhecido pelo nome de Carter-Plaisanterie, como recordação do maior exito de sua carreira, [illegible] iniciou-se como jockey, abandonando logo essa profissão para se dedicar á de "entraineur".

[illegible]

* * *

VARIAS NOTICIAS

[illegible]

para triumphar na corrida de amanhã.

—:— Bem disposto, trabalhou hontem no Jockey Club o cavallo Rubens.

As condições do pensionista do "entraineur" Americo de Azevedo nada deixam a desejar.

—:— Na distancia do "Classico Europa" trabalhou hontem em optimas condições o potro Minorú.

Achamos que o filho de White Magic é o mais provavel vencedor dessa grande prova.

—:— Trabalhou hontem no Derby Club em boas condições a egua Camelia.

[illegible]

* * *

FOOTBALL

RIO E S. PAULO

Uma campanha de concordia

Criticas severas e exageros

O "Estadinho" diz, que este jornal, que prega a concordia sportiva [illegible]

[illegible]

* * *

A FESTA DO YACHT-CLUB

O primeiro exercicio do novo scratch carioca

[illegible]

Quanto ao campo em que se effectuarão as provas, sabemos que o Flamengo officiou á Liga para que desistisse da solicitação do Yacht Club [illegible]

* * *

Tijuca Football Club

Commemorando o 4º anniversario de sua fundação, e, ao mesmo tempo, inaugurando a sua nova séde social, [illegible] o Tijuca Football Club dá hoje um grande baile.

Foram expedidos numerosos convites.

* * *

FEDERAÇÃO BRASILEIRA DAS SOCIEDADES DO REMO

Nota official

Communicam-nos:

"A secretaria da F. B. S. R. torna publico que não patrocina o festival em beneficio do Yacht Club Brasileiro, em preparativos para domingo proximo, 11 do corrente.

A Federação unicamente satisfez uma solicitação que lhe foi feita por aquelle club [illegible] Liga Metropolitana realize "matches" de football, abrindo assim mão do accordo existente entre as duas associações, visto se tratar de uma sociedade de sports nauticos.

Outrosim, cumpre declarar, de ordem do sr. presidente, que o Club de Regatas Flamengo, que tem sempre cumprido o seu dever para com esta Federação, não se inscreveu contra a sua determinação [illegible]. — *Raul Machado*, 1º secretario."

* * *

TAÇA NILO PEÇANHA

O jogo de amanhã em Campos entre fluminenses e campistas

Na cidade de Campos, Estado do Rio de Janeiro, realiza-se amanhã [illegible]

* * *

Campeonato Uruguayo

[illegible]

CLUBS	Jogados	Ganhos	Empatados	Perdidos	Favor	Contra	Pontos
Penarol	9	7	1	1	18	4	15
Nacional	8	6	1	1	22	3	13
Wanderers	9	5	1	3	10	9	11
River Plate	10	2	5	3	9	14	9
Universal	7	2	4	1	10	6	8
Dublim	8	3	1	4	7	12	7
Reformers	6	1	4	1	4	8	6
Central	9	1	4	4	2	9	6
Charley	9	1	4	4	8	12	6
Missiones	9	0	3	6	4	17	3

* * *

A festa sportiva de amanhã do Botafogo F. C.

[illegible]

* * *

Os novos membros da commissão de syndicancia da Liga Metropolitana

[illegible]

* * *

O novo membro da commissão geral de desportos

[illegible]

* * *

OS JOGOS DE AMANHÃ

Torneios de 1918

Torneio dos terceiros teams

America x S. Christovão

No campo do America F. C., á rua Campos Salles, no Haddock Lobo, ás 10 horas.

* * *

TORNEIO INFANTIL

Fluminense x Botafogo

No campo do Botafogo F. C., á rua General Severiano. Segundos e primeiros "teams", ás 8 e 9 1|2 horas, respectivamente.

* * *

LIGA SUBURBANA DE FOOTBALL

1ª Divisão

Rio-S. Paulo x Cascadura.
Campo Grande x [illegible].
Engenho de Dentro x [illegible].

2ª Divisão

Riachuelo x Bomsuccesso.
Santa Cruz x Olaria.
[illegible] x Brasil.
S. Christovão x Esperança.

America x S. Christovão

No campo do America F. C., á rua Campos Salles, no Haddock Lobo. Segundos e primeiros "teams", ás 8 e 9 1|2 horas, respectivamente.

* * *

Liga Municipal de Football

Sul-America x Pereira Passos.

* * *

Uma festa no Rio de Janeiro

O sympathico club alvi-negro de Maracanã, o Sport Club Rio de Janeiro, promove amanhã uma interessante festa para solennizar o inicio da construcção de sua séde social e collocação da cerca de arame no novo campo de desportos que está construindo á rua Moraes e Silva.

A directoria do S. C. Rio de Janeiro, por esse motivo, espera o comparecimento de todos os associados, para maior realce no acto da collocação da pedra fundamental da nova séde.

Para esta festividade não ha convites especiaes e a entrada dos socios será mediante a apresentação do recibo do corrente mez.

* * *

24 de Maio x Rocha

Realiza-se amanhã o "match" amistoso entre os "teams" infantis dos clubs acima.

Pede-se o comparecimento dos jogadores abaixo escalados:

Leonel (cap.); Jorge e Pedro; Alderico, Jayme e Paulo; Affonso, Coelho, Nuno, Thomaz e Juca.

* * *

Como um sportman quer o scratch da 2ª Divisão

Sobre a constituição do "scratch" da 2ª Divisão que deverá amanhã jogar com o dos segundos "teams" da 1ª Divisão, recebemos a seguinte carta:

"Peço a fineza de inserir em sua modelada secção o "scratch" representativo da 2ª Divisão, que na minha opinião deve encontrar-se, domingo, com o "scratch" dos segundos "teams" da divisão principal, na festa organizada pela Liga Metropolitana, em beneficio dos cofres do Yacht-Club.

Eil-o:

Roberto Ramos de Oliveira — Gustavo Moraes Vasconcellos e Carlos Cruz — Horacio Veiga, João Rocha Campos (cap.) e Benedicto Palhares — Murillo Monteiro, Mathias Ribeiro, Waldemar Coelho da Silva, Waldemar Barroso e Antonio Silva.

Reservas: João Baptista, Othelo de Medeiros, Flavio de Almeida, Rodolpho Alves Guimarães e Luciano Bragança.

Desde já fica eternamente agradecido. — *"General Pau"*.

* * *

Bomsuccesso F. C.

Para o encontro de amanhã, a commissão de desportos deste club escalou os seguintes "teams":

1º "team" — Gostoso — Alamiro Biriba — Calão Augusto — Estanislão — Basilio Martins Medina Dúca e Pinheiro.

2º "team" — Mingote — Paulo e Seraphim — Mathias, Cardoso e Waldemar — Valença, Dias Pacheco, Vicente e Garcia.

3º "team" — Dádá — Nicola e Americo — Martins II, Duduca e Agostinho — Candido, Heitor, Fritz, Moacyr e Florencio.

* * *

Um aviso do Botafogo

A directoria deste club pede-nos a publicação do seguinte:

"A directoria do Botafogo F. C., communica aos srs. socios que lhes offerecerá e ás suas exmas. familias, no dia 12 do corrente, ás 21 1|2 horas, uma "soirée"-dansante em honra ao 14º anniversario do nosso club, e previne que o ingresso para essa festa será mediante apresentação do recibo do mez de agosto corrente. A directoria chama a attenção dos srs. socios que essa festa lhes é dedicada e ás suas familias, exclusivamente, e pede tomarem nota da seguinte resolução da directoria, de 29 de julho ultimo:

"A directoria previne aos srs. socios que não é absolutamente permittido nos dias de "soirées"-dansantes, o ingresso com pessoas que não sejam exclusivamente de suas familias; e communica que será vedada a entrada, nas proximas reuniões ás pessoas que, embora venham acompanhadas de socios não façam parte de suas familias. Será mantida uma fiscalização com todo rigor no sentido de não ser burlada esta ordem, esperando, a directoria, que os nossos socios cumpram-n'a afim de não passarem por qualquer constrangimento".

O traje será "smoking", sem obrigatoriedade.

Para a festa sportiva do dia 11, cujo programma acha-se publicado, a directoria communica que as inscripções serão feitas no dia. — *Daniel Brito*, 2º thesoureiro".

* * *

LIGA METROPOLITANA DE DESPORTOS TERRESTRES

Resoluções do Conselho da 1ª Divisão

O conselho da 1ª divisão, em sua ultima reunião, resolveu:

1) — Approvar a lista dos 33 jogadores seguinte, a ser enviada á commissão de desportos, afim de que se fórme o seleccionado representativo da Liga, que deverá bater-se com o de S. Paulo, no dia 1 de setembro: Marcos Mendonça, Carlos de Freitas Lima, Hydarnés Vidal, Francisco Bueno Netto, Sylvio Vidal, Alfredo Montti, Osny Werner, Emmanuel Nery, Pindaro Carvalho, Laís de Castro, Adhemar Martins, Francisco Police, Augusto Sisson, João Cantuaria, Oswaldo Gomes, Armando Almeida, Agostinho Fortes, Alvaro Martins, Oscar Carregal, Eduardo Behereguaray, Emmanuel Coelho Netto, J. C. Guimarães, Augusto Menezes, Jacintho Shano, H. Welfare, Benedicto Santos, Alfredo Gilabert, Luiz Menezes, Arlindo Pacheco, Heitor Pinheiro, Nelson Cardoso, Sylvio Fontes e E. Machado.

2) — Adiar a discussão da communicação do 2º secretario, sobre o jogador João A. Mutzembecker, do Fluminense F. C.

3) — Acceitar a escusa do juiz R. L. Toodd, escalado para o jogo Bangú x Flamengo.

4) — Approvar a lista dos 33 jogadores, que deverá ser enviada á commissão de desportos, para que esta fórme o seleccionado dos 2ºs. quadros: Jorge Abreu, Fernando Santos, Tulio Avila, Reynaldo Aules, Sylla Soares, Armando Moreira, Reginaldo Fernandes, Primitivo Moacyr, Alberto Quadros, Renato Franco, João Coelho, Honorio Brandão, Ernani Joppert, Sylvio Netto, José Seabra, Cicero Ribeiro de Castro, Djalma Côrtes, Edgar Navarro, Adamastor Jardim, Eugenio Curty, Manoel Curty, Alvaro Esteves, Moraes, Celso Souza, Luiz Vinhaes, Gustavo de Carvalho, Balthazar Dias, Calso Silva, José Couto, João Mutzembecker e João Baptista de Siqueira.

5) — Multar o sr. Octavio Trompowsky em 10$000.

6) — Escalar referees para os seguintes jogos:

15 de agosto:

Villa Isabel x Fluminense — 1º team, dr. Avila Mello; 2º team, Gabriel de Carvalho; 3º team, Luiz Vinhaes.

25 de agosto:

Bangú x Flamengo — 1º team, Fernando Vieira.

S. Christovão x America — 1º team, Atalmiro Mourão dos Santos; 2º team, Oswaldo de Almeida; 3º team, Romulo d'Alessandro.

* * *

Resoluções do Conselho da 2ª Divisão

O conselho da 2ª divisão em sua ultima reunião resolveu:

1º) — Approvar a lista dos 33 jogadores para organização do scratch da 2ª divisão: Ivan de Vasconcellos, Roberto de Oliveira, Carlos Alberto Coelho, Manoel Buentes, Gustavo Moraes de Vasconcellos, Carlos Cruz, Nicoláo Schettini, Armando Reis, Paulo Poncy, Antonio Denucci, Benedicto Palhares, Heitor de Oliveira, João da Rocha Campos, Horacio Veiga, Flavio de Moura, Francisco Alberto da Costa, Flavio de Almeida, Arthur Machado Filho, Waldemar Coelho da Silva, Mathias Ribeiro, Waldemar Barroso, Murillo Monteiro, Octavio Oliveira, Francisco da Cruz Vianna, Sady Bandeira, Heitor Queiroz, Antonio Silva, Luciano Pereira, João Pessôa, Mario Gomes, Guilherme Dantas, Waldemar, Bragança e Antonio Martins Fonseca.

2º) — Approvar a proposta de transferencia "sine die" do encontro Rio de Janeiro x Cattete, do dia 15 do corrente.

3º) — Approvar um voto de louvor á commissão de desportos e ao scratch da 2ª divisão, pela forma brilhante com que se houve no ultimo encontro.

4) — Approvar a proposta do Americano F. C. para que o Conselho, com a autoridade que lhe compete, mande archivar o inquerito requerido pelo Vasco da Gama a respeito da denuncia do sr. Euclydes Motta, sobre suborno de jogadores.

5º) — Escalar referees para os seguintes jogos:

10 de agosto:

PROGRESSO x PALMEIRAS — 1º team, Antonio Moura e Silva; 2º team, Fernando Vieira; representante, Alfredo Coelho da Silva.

25 de agosto

RIVER S. BENTO x BRASIL — 1º team, Oswaldo de Almeida; 2º team, João E. Tavares Junior; representante, Alfredo Coelho da Silva.

AMERICANO x CATTETE — 1º team, Orlando Bandeira Villela; 2º team, Maximo Martinelli; representante, Euclydes Motta.

* * *

Resoluções da commissão geral de desportos

A commissão geral de Desportos em sua ultima reunião resolveu:

1 — Escalar o seguinte "scratch" que jogará domingo 11, no campo do C. R. Flamengo com o America F. C.: Marcos, Vidal, Netto, Laís, Sisson, A. Almeida, Carregal, J. C. Guimarães, Welfare, Benedicto Santos e E. Machado.

2 — Designar para "captain" do "scratch" o sr. Francisco Netto.

3 — Escalar o seguinte contra-"scratch": Carlos F. Lima, Osny, Montti, Fortes, Cantuaria, Police, Behereguaray, A. Menezes, Gilabert, Arlindo, Nelson.

4 — Designar para "captain" o sr. João Cantuaria.

5 — Convidar o 1º "team" do America F. C. para jogar domingo 11, com o "scratch".

6 — Escalar o seguinte "scratch", organizado com jogadores dos segundos "teams" que deverá jogar com um combinado de jogadores dos primeiros "teams" da 2ª divisão: Abreu, Sylla, Moreira, Franco, Joppert, Honorio, Adamastor, Dias, 4º, Lima, Gustavo de Carvalho e M. Curty.

7 — Escalar para reservas: Tullio, Reynaldo, Seabra, Celso, Mutzembecker.

8 — Solicitar da directoria providencias afim de que os jogadores escalados tenham conhecimento da designação e respondam dizendo se acceitam a escalação.

9 — Solicitar da directoria que a todos os jogadores escalados no contra-"scratch" e que compareçam a tres "trainings", seja permittido ir a São Paulo como reservas.

10 — Solicitar do conselho da 2ª divisão a lista dos 33, afim de poder ser escalado o "scratch" que deverá jogar domingo, contra o combinado de jogadores dos segundos "teams" da 1ª divisão.

* * *

A CIRCULAR DA CONFEDERAÇÃO

Como ella vae repercutindo

Commentando a circular enviada pela Confederação B. de Desportos, ha pouco, ás ligas confederadas, diz um orgão da imprensa de Pernambuco, sob as epigraphes — *Contra a importação — Uma criteriosa circular da Confederação — Valorizemos o que é nosso*:

"A Confederação Brasileira de Desportos, em longa circular dirigida á Liga P. dos Desportos Terrestres, reclama providencias imemdiatas e energicas no sentido de cessar de vez a importação de "players", naturaes das nossas vizinhas, as Republicas do Prata.

Faz ver a Confederação que as associações uruguayas e argentinas, não estão vendo com bons olhos este procedimento dos clubs brasileiros, que parecem, assim praticando, agir de modo intelligente, porém desleal, com o fito de enfraquecer as phalanges dos que virão, em novembro, ao Brasil disputar mais uma prova do Campeonato Sul-Americano de Football.

Proseguindo nas considerações, faz ver ainda a Confederação que a preferencia pelos jogadores estrangeiros, mata o estimulo dos "players" nacionaes, o que é deploravel e muito prejudicial para o desporto brasileiro.

As criteriosas e justas allegações da Confederação merecem, por parte da Liga Pernambucana, todas as attenções, devendo a sua directoria agir energicamente, pois Pernambuco bateu, este anno, o "record" da importação.

As suspeitas das associações desportivas dos nossos irmãos do Prata, é certo que não procedem, por não estar em nossa massa enfraquecer os adversarios, para vencel-os, mas, afim de que desappareçam estas conjecturas dos nossos similares das Republicas limitrophes, era opportuno que os nossos clubs aproveitassem de preferencia os elementos nacionaes, deixando na sua patria os elementos estrangeiros, cujo concurso se faz preciso á defesa de seus clubs.

Para o nosso clima, o jogador nacional reune, com mais vantagem, os requisitos inherentes ao bom "footballer", do que qualquer estrangeiro, sujeito á mutação e influencia climatericas.

Para conhecimento dos clubs filiados, a directoria da Liga, em sessão transacta, resolveu mandar publicar na integra a circular da Confederação, como inicio das providencias a serem postas em pratica.

Infelizmente, oito dias já decorreram e ainda não veiu á lume a mesma.

Os clubs pernambucanos devem dar o exemplo de patriotismo, valorizando e dando preferencia aos "players" nacionaes, para bem do futuro do desporto nacional.

Oxalá que as recommendações da Confederação produzam o effeito almejado."

* * *

UM ESCANDALO NO FOOTBALL PAULISTA

Jogadores subornados para não defenderem a Associação Paulista

Sobre o escandalo havido no "football" paulista, por terem deixado de vir ao Rio "scratchmen" em virtude de suborno diz *O Estado de S. Paulo*, edição da noite:

"No sabbado á noite, na estação da Luz, quando todos os rapazes da delegação paulista esperavam o momento para partir, correu o boato de que Manoel Nunes (Neco), um dos melhores "players" do combinado paulista, não seguiria para a capital da Republica, visto ter recebido, por interessados na derrota da Associação, uma proposta indecorosa. O "forward" do Corinthians de facto, não compareceu á hora marcada. No trem, entre os "sportmen" commentou-se a indisciplina desse paulista, que nem ao menos justificára por carta ou telegramma, o seu procedimento. Senão quando, Dionysio dos Santos, o "goal-keeper" do "scratch", approxima-se da roda dos "sportmen" que viajavam, e conta esta coisa vergonhosa: naquelle mesmo dia, á tarde, fôra procurado, em sua residencia, na Penha, por um desconhecido, que lhe offereceu uma boa quantia para não embarcar. Apezar de pobre e modesto, Dionysio repelliu altivamente o subornador indecente. Concluiu-se, pois, que Neco havia acceitado a proposta.

Na terça-feira, a directoria do Corinthians Paulista, indignada com a attitude do seu socio, reuniu-se extraordinariamente, afim de deliberar a respeito. Foi então lida uma carta de Manoel Nunes (Neco), em que este explicava o motivo porque não estivera na "gare" da Luz, á hora certa. Disse elle que, no sabbado, ahi pelas 7 horas da tarde, Casemiro do Amaral, seu velho amigo, o procurara para um divertimento. Respondeu-lhe que não podia acceitar o convite, visto ter de embarcar dali a meia hora.

O seu companheiro retorquiu-lhe que havia o segundo trem, o das 9 horas (o segundo trem saia ás 8 horas e 40 minutos) e que elle pagaria as suas despesas.

Deante disso, o meia-esquerda do "scratch", na certeza de que não seria ludibriado pelo seu amigo, foi ao divertimento. A's 9 horas dirigiu-se para a estação, e só ahi verificou que Casemiro o enganára.

A directoria do Corinthians, após a leitura desta carta, resolveu, por unanimidade de votos, eliminar o seu socio Casemiro do Amaral.

Que dizem os leitores a tudo isto? Nós não queriamos tratar deste caso nojento; mas, como elle preoccupa hoje todas as attenções, somos obrigados a alludir a essa podridão.

A primeira pergunta, que naturalmente se fará ante a narrativa destes successos, é esta: quaes serão os subornadores? A Associação Paulista tem inimigos nesta cidade, que se esforçam por derrubal-a. E' sabido que uma certa sociedade, que hoje vive isolada, vibrou de enthusiasmo quando soube da nossa derrota na capital da Republica. A aggremiação, que dirige os "sports" na nossa terra, prepara o seu "team" cuidadosamente, no intuito, não de espezinhar o seu adversario sportivo do Rio de Janeiro, mas para formar o seu prestigio no Estado e no Brasil. Os seus inimigos fizeram todo o possivel para inutilizar o seu trabalho, que innegavelmente foi bem conduzido, recorrendo ao suborno, á veniaga.

A Associação Paulista que não se impressione. A Liga Metropolitana e Confederação, por seus porta-vozes mais autorizados, declararam, no domingo, no Rio, que apoiarão a nossa entidade em todo e qualquer terreno.

Pois bem: a Associação que baixa energicamente e sem susto. Procure syndicar os factos, e puna, com a maxima severidade, os prevaricadores."

* * *

CAMPEONATO PERNAMBUCANO

O grande encontro America x Sport Club

O "Jornal Pequeno", de Recife, assim descreve o grande encontro do Campeonato Pernambucano, realizado em 21 do mez findo, entre os fortes conjunctos do America F. C. e Sport Club do Recife.

"Jamais vimos em nossos grounds uma assistencia tão colossal, como a que hontem enchia o vasto e elegante campo da Ponte d'Uchôa.

A imprensa não exagerou absolutamente quando asseverou ser o encontro America versus Sport Club, o jogo mais sensacional e o acontecimento de nota no actual campeonato pernambucano.

Dizer o que foi o prelio formidavel de hontem é cousa bem difficil, senão impossivel fazel-o numa chronica ligeira feita ao "corrente calamo".

Encontraram-se pela primeira vez dois adversarios cada qual mais forte, cada qual mais digno, ambos possuidores de innumeras e incalculaveis sympathias, conquistadas com esforços ingentes e heroicos.

De ha muito que se notava uma anciedade publica bem significativa, pelo resultado desta peleja admiravel. O Recife todo aguardava nervoso, o dia 21 de julho, a data do encontro dos leões.

O que mais nos ufana, o que mais nos rejubila é patentearmos terem os disputantes, lutado leal e dignamente, como adversarios nobres e valorosos.

Digna de registo é a maneira pela qual se conduziram os partidarios dos dois clubs, apotheosando os feitos dos seus players predilectos, no limite da boa educação desportiva.

Nenhuma anormalidade se constatou que viesse empanar o brilho da tarde de emoções, a tarde que permanecerá immortal na reminiscencia dos "torcedores" pernambucanos, como uma recordação grata e feliz.

Quizeram os fados que, ao valoroso e distincto America Football Club, coubessem os laureis da victoria, vencendo dignamente, um adversario nobre, o glorioso Sport Club de Recife.

Juntamos as muitas felicitações recebidas pelo America, os nossos effusivos e sinceros saudares de envolta com os nossos melhores votos de prosperidades e triumphos constantes.

Salve! America!

2ºs TEAMS

Seriam 2 e 1|2 horas da tarde quando iniciou-se o jogo dos 2ºs. teams, sob a direcção do competente referee Alcindo Wanderley.

Bastante movimentado, bastante interessante foi esta prova.

Ambos os teams estavam bem equilibrados, notando-se a vontade louca de vencer, dos contendores.

Ao America, porém, cabe a victoria pelo score de 2 x 1.

Marcaram os pontos do alvi-verde os players Lobo e Dubeux e o do Sport o center Nequinho.

A actuação do sr. Alcindo foi boa e criteriosa.

1ºs TEAMS

Sobre as maiores e estupendas ovações de seus "torcedores" entraram em campo os 1ºs. elevens do America e do Sport.

A's 3 horas, Forster apita iniciando a grande pugna.

A multidão colossal num delirio ineffavel, anima as phalanges gloriosas em combate, saudando com palmas e gritos enthusiasmados, os feitos notaveis dos leões em luta.

No começo o jogo esteve indeciso; os players como que receiosos de um insuccesso não desenvolvem um jogo seguro; estavam visivelmente nervosos.

O objectivo de cada um, era descobrir o ponto mais vulneravel para sobre elle carregar.

A phalange americana, todo ella estava simplesmente admiravel, não havendo uma lacuna a preencher.

No quadro rubro-negro notava-se algumas falhas, como sejam, a falta de homogeneidade da linha de frente, a fraqueza da linha média e a infelicidade de Briant, que hontem não parecia ser o Briant de sempre.

Os players lutavam bravamente com o louvavel intuito de conseguir os louros da victoria para as cores que representavam.

A multidão emocionada e nervosa esperava anciosa, a qual das equipes caberia abrir o score.

Depois de decorridos 15 minutos, a linha do America carrega valentemente sobre a defesa rubro-negra.

Perez corre pelo extremo e centra velozmente a bolla.

Siza, bem collocado shoota "in goal", ocasionando o 1º ponto para o seu club.

A multidão delira...

Reposta a pelota ao centro, o Sport investe em cerrado ataque contra o "arco" confiado a Jorge, Alexi e Aires, quaes sentinellas indormidas, fazem recuar os atacantes.

Bermudas apodera-se da esphera e a entrega a Perez, o perigo da linha, e este novamente passa-a a Siza que marca o segundo ponto.

O rubro-negro não desanima.

Numa ancia incontida de vencer, num esforço heroico elle ataca com denodo ás posições inimigas.

O America possuia, porém, uma defesa inexpugnavel. Alexi, Bermudes, e Ayres fazem com que a assistencia se embriague de doido enthusiasmo com as suas defesas colossaes e assombrosas.

O Zé Tasso cabe a vez de marcar mais um ponto para as suas cores.

Ao nosso ver foi o "goal" mais bonito do "center" americano, conseguido com um formidavel "shoot", numa luta titanica nas proximidades da cidadella de Mario.

Termina o primeiro "half-time".

No segundo meio tempo o Sport combina melhor e se apresenta mais disposto.

Numa das investidas da linha rubro-negra, Benedicto, em bello estylo, marca o unico ponto para a sua "equipe".

Os torcedores do bi-campeão, já de physionomias lividas e abatidas, recobram o animo, animando os "players" para a revanche.

Tudo baldado.

A sorte do Sport tinha de ser outra.

Zé Tasso aninha mais uma vez a pelota na rêde do arco de Mario.

Mais tarde Karl faz tambem um "goal" e finalmente, a Zé Tasso cabe a gloria de marcar o 6º e ultimo ponto para o seu club.

Poucos minutos decorridos e está finda a peleja com a victoria do America pelo elevado "score" de 6 x 1.

Quem poderia julgar que o America vencesse o temivel rubro-negro, por um "score" tão superior?

Extraordinario foi o feito do America, feito este que permanecerá indelevel na historia desportiva de Pernambuco.

O movimento do jogo foi o seguinte:

1º "HALF-TIME"

Saida do America	16.00
1º "goal" do America (Siza)	16.15
2º "goal" do America (Siza)	16.24
3º "goal" do America (Tasso)	16.32
Final do 1º "half-time"	16.35

2º "HALF-TIME"

Saida do Sport	16.45
4º "goal" do America (Tasso)	16.51
1º "goal" do Sport (Benedicto)	16.53
5º "goal" do America (Karl)	17.01
6º "goal" do America (Tasso)	17.13
Final do "match"	17.20

O juiz, sr. Forster, é digno de elogios pelo modo como se conduziu, actuando energica e criteriosamente.

Um gesto digno

Em visita ao America esteve em sua séde social, um numeroso grupo de socios e jogadores do glorioso Sport Club do Recife, que foi apresentar ao seu digno congenere as suas felicitações amigas.

Em nome do Sport saudou o America o academico Renato Silveira, que foi muito feliz na sua oração.

Pelo America agradeceu o dr. Diocleciо Duarte, seu digno orador.

Folgamos em registrar este acontecimento que bem prova o alevantado modo de ver dos dignos moços do bi-campeão, a quem felicitamos pelo brilhante gesto.

Scena commovente

Quem mais soffre com a pouca sorte dos clubs são as nossas adoraveis patricias, as ardorosas "torcedoras".

Antes de começar o embate, estão ellas joviaes, louquazes, com um sorriso meigo e encantador a lhes brincar nas faces.

Mas, ao terminar do jogo, quando o insuccesso alcança ao seu predilecto club, uma transformação notavel, uma metamorphose extraordinaria se constata. A alegria é substituida por uma tristeza profunda.

A tarde de hontem foi de jubilo para uns e tristezas para outros.

Emquanto as "torcedoras" do America, num delirio nunca visto, apotheosavam os feitos dos rapazes da camisa verde, duas irmãs, de porte primavetil, lindas como as boninas do prado, abraçadas, acabrunhadas, melancholicas, assistiam, desoladas, a derrota do Sport.

E quando nem mais uma esperança restava, já ao terminar o 2º "half-time", não se poderam contentar. Duas lagrimas, quaes perolas de aljofares, deslisaram pelas lindas faces das duas "torcedoras"...

* * *

As apostas do jogo de hontem

Dos muitos jogos realizados pela Liga, nenhum houve que despertasse tão grande interesse como o de hontem.

Haja visto o numero consideravel de apostas, muitas dellas de grandes sommas, levadas a effeito por respeitaveis commerciantes de nossa praça.

Calcula-se que foram feitas apostas num total aproximadamente de ..... 20:000$000.

Entre essas destacam-se uma de ... 5:000$000 offerecida por um socio do Sport, contra 3:000$000 de um partidario do America.

Houve um conhecido esculapio, fanatico pelo football, que pegou antes de começar a pugna uma aposta de 200$000 por 20$000, usura esta, offerecida por um ardoroso torcedor rubro-negro.

Muitos rapazes vimos sorridentes, manjando a "pernada" do Helvetica, com os ricos cobres ganhos pela victoria do America.

Pelo que fica dito, poderão os nossos leitores avaliar o grande movimento do jogo de apostas que se verificou no "match" de hontem".

REMO

A grande regata de amanhã na enseada de Botafogo

Amanhã deve realizar-se na enseada de Botafogo a grande festa nautica que annualmente promove a Federação Brasileira das Sociedades do Remo.

Serão disputados o Campeonato do Rio de Janeiro, e as provas classicas "Pereira Passos" e "Dr. Julio Furtado". Essa festa será cercada de todo o brilhantismo, comparecendo a ella o presidente da Republica e as altas autoridades da Republica e o mundo social.

* * *

Pezagem dos patrões

Já foram pesados os seguintes "rowers" que vão dirigir diversas embarcações nas regatas de amanhã:

João Coelho Netto (Club de R. Guanabara), 37 1|2 kilos;

Djalma Pereira Netto (Club N. de Regatas), 32 kilos;

Manoel Jorge Lopes (C. R. Boqueirão), 62 kilos;

Mario Pereira da Fonseca (C. R. Botafogo), 31 1|2 kilos;

Francisco Gomes Filgueiras (C. R. Botafogo), 42 kilos;

Jeronymo Paes de Castilho Filho (C. N. Regatas), 37 kilos;

Alvaro Rebello de Andrade (Vasco da Gama), 36 1|2 kilos;

Antonio Ramos Arruda (Vasco da Gama), 28 kilos;

Accacio Moreira (Vasco da Gama), 28 1|2 kilos.

—:— Hoje, das 16 ás 18 horas, continuará a ser feito esse serviço.

* * *

Como será feito o ingresso dos chronistas sportivos no pavilhão central

O conselho da Federação communica aos chronistas sportivos, que o ingresso no pavilhão destinado á imprensa como em qualquer dependencia do pavilhão, será feito pela carteira para esse fim distribuida pelo conselho.

* * *

As finanças da Federação B. das S. do Remo

Damos em seguida o balancete geral da Federação B. das S. do Remo, do mez ultimo:

"Balancete de caixa de junho de 1918:

RECEITA

Saldo do mez anterior	367$260
Quotas e mensalidades:	
C. R. Boqueirão do Passeio, julho	53$500
C. R. Botafogo, julho	53$500
C. Natação e Regatas, julho	53$500
C. R. São Christovão, julho	53$500
C. R. Guanabara, julho	53$500
C. R. Flamengo, julho	53$500
	321$000
Eventuaes:	
C. Internacional de Regatas, 2 multas	70$000
C. R. Boqueirão do Passeio, 2 multas	70$000
C. R. Flamengo	20$000
	160$000
C. Regatas Guanabara: Sldebito á Fed. Paulista S. do Remo	235$000
Registros e transferencias:	
C. R. Botafogo, registro "Zeus"	10$000
C. Natação e Regatas, registro "Yser"	10$000
C. R. Vasco da Gama, registro "Lage"	10$000
C. Int. de Regatas, registro "Noé"	10$000
C. R. Botafogo, transferencia 1 rem.	5$000
C. R. Flamengo, 11 reg. e e 1 transferencia	27$000
C. R. Boqueirão do Passeio, 13 reg.	26$000
C. R. São Christovão, 4 registros	8$000
	106$000
Inscripções regata do campeonato:	
C. R. Botafogo	150$000
C. R. Gragoatá	185$000
C. R. Icarahy	45$000
C. R. Flamengo	315$000
C. Natação e Regatas	245$000
C. R. Boqueirão do Passeio	225$000
C. R. Guanabara	160$000
C. R. Vasco da Gama	330$000
C. R. S. Christovão	180$000
C. Internacional de Regatas	215$000
	2:050$000
Somma geral	3:029$260

DESPESA

Alugueis:	
a Mourão & C., junho	253$000
a C. R. Botafogo, julho	20$000
	273$000
Ordenados:	
a Flavio Vieira, julho	150$000
a O. Niemeyer, julho	135$000
a Julio Soares, julho	60$000
	345$000
Regata do C. R. Vasco da Gama:	
ao Lloyd Brasileiro, aluguel de uma lancha	100$000
Festa do anniversario:	
Despesas diversas, carretos, gratificações, etc.	155$000
C. Internacional de Regatas:	
Slcredito em clcorrente	103$000
Despesas geraes:	
á Confederação B. de Desportos, mensalidades, abril, maio, junho	150$000
Luz electrica	6$590
Despesas de secretaria	23$000
Despesas de expediente	26$300
	20?$790
Saldo para o mez de agosto	1:843$470
Somma geral	3:029$260

* * *

O anniversario do Vasco da Gama

O pessoal da Cruz de Malta" trabalha com afinco para que o anniversario do glorioso Vasco da Gama, seja commemorado este anno com todo brilhantismo. Para esse fim estão sendo empregados todos os esforços, para que o dia 21 do corrente seja commemorado com brilhantismo como são todas as festas proporcionadas pelos vascainos.

* * *

O ROWING EM S. PAULO

Club de Regatas Tieté

Este club nautico paulista, realiza amanhã, uma brilhante festa que pelos preparativos promette revestir-se de todo brilhantismo.

Damos em seguida o que diz o "Estadinho":

"Os apreciadores do elegante sport do remo vão ter, domingo proximo, na festa que o Club de Regatas Tieté está promovendo em beneficio do Asylo de Invalidos do Guapira, occasião de passar algumas horas de muita emoção. E' que o programma consta de nada mais nada menos que dezeseis pareos de regatas, os quaes serão disputados por "équipes" bem treinadas, pertencentes a club desta capital, de Santos e S. Vicente.

Os clubs das visinhas localidades, a excepção de um apenas, quizeram prestar o seu valioso concurso á festa de caridade e, para isso, inscreveram suas guarnições nas differentes provas do programma. As guarnições, por sua vez, desejando [illegible] iniciativa do Tieté nada falte [illegible] que deixe boas recordações, entregaram-se com verdadeiro afinco aos treinos, de maneira a se tornarem capazes de proporcionar aos apreciadores do remo, gratas emoções.

Assim, é justo esperar que todos quanto apreciam entre nós os sports nauticos, não deixem de ir domingo á Flores, onde se travarão com certeza, lutas muito renhidas, que lhes proporcionarão momentos de grande prazer.

E' bom lembrar aida que a festa obedece a um fim altruistico, sendo o seu producto destinado a beneficiar uma instituição de caridade merecedora do auxilio de todos nós.

"Eis como está organizado o programma da regata:

1º pareo — 13 horas — Yoles a 2 remos — Juniors — 1.000 metros — Medalhas de prata á guarnição vencedora em 1º — Tieté "versus" Santista.

2º pareo — 13.20 — Canôas — Juniors — 1.000 metros — 1 remador — Medalha de prata ao vencedor em 1º — Tieté "versus" Saldanha.

3º pareo — 13.40 — Canôas a 4 remos — Seniors — 1.000 metros — Medalhas de prata á guarnição vencedora em 1º — Santista "versus" Vasco da Gama.

4º pareo — 13.55 — Canôas a 4 remos — Juniors — 1.000 metros — Medalhas de prata á guarnição vencedora em 1º — Tieté "versus" A. A. S. Paulo.

5º pareo — 14.15 — Yoles a 4 remos — Juniors — 1.000 metros — Medalhas de prata á guarnição vencedora em 1º — A. A. S. Paulo "versus" Vasco da Gama.

6º pareo — 14.30 — Yoles a 4 remos — Seniors — 1.000 metros — Medalhas de prata á guarnição vencedora em 1º — Tieté "versus" Vasco da Gama.

7º pareo — 14.50 — Yoles a 2 remos — Seniors — 1.000 metros — Medalhas de prata á guarnição vencedora em 1º — A. A. S. Bento "versus" Tumiarú.

8º pareo — 15.5 — Canôas a 4 remos — Juniors — 1.000 metros — Taça "Dr. Washington Luis" — Medalhas de prata á guarnição vencedora em 1º — Tieté "versus" Saldanha da Gama.

9º pareo — 15.25 — Yoles a 4 remos — Seniors — 1.000 metros — Medalhas de prata á guarnição vencedora em 1º — Tieté "versus" Santista.

10º pareo — 15.40 — Yoles a 4 remos — Qualquer classe — 1.000 metros — Medalhas de prata á guarnição vencedora em 1º — A. A. S. Paulo "versus" Vasco da Gama.

11º pareo — 15.55 — Yoles a 4 remos — Juniors — 1.000 metros — Medalhas de prata á guarnição vencedora em 1º — Taça "Dr. [illegible] Arantes" — Tieté "versus" Santista.

12º pareo — 16.10 — Yoles Gigs a 4 remos — Juniors — 1.000 metros — Medalhas de prata á guarnição vencedora em 1º — Tieté "versus" Saldanha da Gama.

13º pareo — 16.30 — Canôas a 4 remos — Juniors — 1.000 metros — Medalhas de prata á guarnição vencedora em 1º — Tieté "versus" Vasco da Gama.

14º pareo — 16.45 — Yoles Gigs a 4 remos — 1.000 metros — Qualquer classe — Medalhas de prata á guarnição vencedora em 1º — Tieté "versus" Saldanha da Gama.

15º pareo — 17.5 — Canôas a 2 remos — Qualquer classe — 1.000 metros — Medalhas de prata á guarnição vencedora em 1º — Tieté "versus" Tumyarú.

16º pareo — 17.20 — Escaleres a 4 remos — Prova classica — 600 metros — Medalhas de prata á guarnição vencedora em 1º — Amazonas e Barroso, ambos do Club de Regatas Tieté.

* * *

Os tiros dados hontem na enseada de Botafogo

"Pêga" — Canôa 4 — Velhos — Botafogo — 3.53 (1 remada atrás).

"Pêga" — Yole 4 — Novos — Botafogo — 3.52 — (1 remada atrás).

"Pêga" — Campeonato — Flamengo — 7.12 (12 remadas frente).

"Pêga" — Canôa 4 — Velhos — Guanabara — 4.11 (arvorou antes).

Yole 8 — Novos — Flamengo — 3.40.

Canôa 4 — Novos — Botafogo — 4'01.

Canôa 2 — Velhos — Botafogo — 4'24.

Como vêem os leitores, esses tempos não regulam, devido ao mar, ondas e vento, que não são constantes.

ESGRIMA

CENTRO DE ESGRIMA CARIOCA

A transferencia da sua séde para a Avenida

O Centro de Esgrima Carioca transfere, por todo este mez, a sua séde para a avenida Rio Branco, esquina da rua S. José.

O seu incansavel presidente, major Valerio Falcão, de accordo com a directoria do Club Militar, resolveu que o campeonato se realize no salão nobre deste club.

Para tomarem parte no campeonato do espada e sabre serão convidadas todas as sociedades sportivas do Brasil e officialidade do Exercito e da Armada.

Será o inicio da esgrima entre nós. Do resultado desta prova podemos saber qual a nossa representação para o campeonato de esgrima Sul-Americano a se realizar em Buenos Aires.

Na Republica Argentina, a esgrima tem a mesma importancia do que actualmente o football entre nós.

Esse grão de adeantamento os argentinos devem ao grande mestre de armas Pini, que é mantido pelo governo argentino.

Entre nós infelizmente a esgrima é quasi desconhecida.

Na Europa a esgrima faz parte integrante da educação, podendo asseverar-se que entre nós são quasi exclusivamente os militares que a aprendem.

Repetimos: embora a esgrima não pudesse servir para defesa pessoal em muitos lances da vida ordinaria, bastar-lhe-ia ser um exercicio gymnastico que põe energicamente em acção todos os musculos do corpo, para que o seu ensino fosse obrigatorio.

Nella, porém (ao contrario dos outros sports), não é sómente o corpo que trabalha; é tambem a intelligencia.

Ha no jogo de florete, espada e sabre uma combinação de ardis, de ameaças, de movimentos falsos, que excitam o cerebro, ao passo que o corpo é violentamente exercitado.

Escotismo

ASSOCIAÇÃO BRASILEIRA DE ESCOTEIROS

A reunião realizada na Liga da Defesa Nacional

Sob a presidencia do sr. Cicero Peregrino, reuniu-se hontem, na séde da Liga da Defesa Nacional, ás 4 horas e meia da tarde, a Associação Brasileira de Escoteiros, em sessão [illegible] para tratar de varios assumptos de magna importancia para os destinos desta instituição patriotica. O presidente communicou á assembléa que estavam vagos os cargos de 1º secretario e thesoureiro, aquelle por ter resignado as suas funcções o effectivo titular e este por se achar ausente em viagem.

Por proposta do 2º secretario, foi acclamado 1º secretario o sr. Alcibiades Delamare Nogueira da [illegible].

O presidente convidou para [illegible] interinamente o cargo de thesoureiro o sr. La Fayette Côrtes. O sr. Delamare declarou acceitar com [illegible] gosto o encargo que a assembléa lhe commettia, da mesma fórma [illegible] nunciando o sr. La Fayette.

Em seguida, foram tomadas [illegible] medidas de importancia, falando varios oradores, entre os quaes [illegible] Aguiar Moreira, Diniz [illegible], Fayette Côrtes, Paula Freitas e capitão Antonio Freire de [illegible] cellos, dedicado instructor [illegible] teiros de Cascadura e um dos enthusiastas propagandistas [illegible] tismo no Brasil.

O presidente congratulou-se com [illegible]

assembléa pelo comparecimento do capitão Freire, e declarou filiadas á associação as commissões locaes de Cascadura e Copacabana, presentes á reunião.

Ficou resolvido que a associação se dirigirá aos titulares das pastas da Marinha e Agricultura, pedindo-lhes apoio efficiente e pratico á patriotica obra que se propõe realizar a associação.

A assembléa deliberou mais que o capitão Freire acceitasse a missão de organizar uma série de conferencias sobre o escotismo, nos collegios e estabelecimentos de ensino, no Districto Federal, como meio de propaganda.

Varias outras medidas foram tomadas, depois de um amplo debate.

O secretario da associação, sr. Delamare, communicou á assembléa que estará, ás segundas e sextas-feiras, das 4 ás 5 horas, na séde da Liga da Defesa Nacional, para attender ao expediente, e nos outros dias da semana, das 5 ás 6, no seu escriptorio, á rua Sachet n. 37.

Nada mais havendo a tratar, o sr. Cicero Peregrino agradeceu a presença dos socios e encerrou a sessão.

Motocyclismo

Club Motocyclista Nacional

Proseguindo no seu programma de desenvolver o motocyclismo no Brasil, sport que tantos serviços importantes presta quando applicado na guerra ou no serviço policial, o C. M. N. não tem poupado esforços para realizar o seu ideal que é ver o util sport á altura dos demais e com tanto ardor tem trabalhado o prospero club que, não contente com o exito obtido no dia 28 de junho com a corrida de obstaculos, vae realizar no dia 18 de agosto proximo, na Avenida Meridional (Leblon) o 1º campeonato do Kilometro para motocycletas com side-car, prova que será pela 1ª vez levada a effeito entre nós.

Em vista dos successos obtidos nas corridas já realizadas, é de esperar que esta tambem agrade ao mundo sportivo e concorra para a gloria do C. M. N. conte mais uma gloria nos annaes do motocyclismo.

PROMOÇÃO E NOMEAÇÃO NA LIMPESA PUBLICA

Pelo prefeito, foi hontem promovido, por merecimento, a fiscal da superintendencia do Serviço de Limpeza Publica, o auxiliar de escripta de 2ª classe, Joaquim Francisco da Silva, sendo nomeado auxiliar de escripta o sr. Alberto Terra.

PUBLICAÇÕES A PEDIDO

EM TODOS OS PAIZES CIVILISADOS

Onde quer que tremule a bandeira da civilisação se usam as Pilulas de Foster para os Rins e se consideram como o remedio unico digno de encomio para as enfermidades renaes e da bexiga.

As Pilulas de Foster para os rins tem exito porque as suas propriedades curativas se destinam expressamente aos rins e systema urinario. [illegible]

FILULAS DE FOSTER PARA OS RINS

Ilhargas, costas e cintura

A' venda em todas as pharmacias. Enviaremos amostra gratis, franco de porte, a quem pedir.

FOSTER-McCLELLAN Co.
Caixa do Correio 1062
RIO DE JANEIRO
(C. 1256)

DECLARAÇÕES

CAIXA BENEFICENTE DOS EMPREGADOS DA EMPRESA D'"O MALHO"

ASSEMBLÉA GERAL EXTRAORDINARIA

De ordem do sr. presidente, convido todos os srs. associados quites a se reunirem em Assembléa Extraordinaria, domingo, 11 do corrente, ás 10 horas, na séde da Associação Graphica do Rio de Janeiro, sendo a seguinte a ordem do dia:

a) discussão do projecto de reforma dos estatutos;

b) deliberar sobre a 2ª parte do art. 42 dos actuaes estatutos.

Rio de Janeiro, 6 de agosto de 1918. — *Manoel Pereira de Souza*, 1º secretario. (B 28692)

DEVOÇÃO DA SENHORA SANT'ANNA DA QUINTA DA BOA VISTA

(FUNDADA EM 18 DE AGOSTO DE 1850)

Esta devoção realiza, domingo, 11 do corrente, as festividades em louvor á sua Padroeira Gloriosa Sant'Anna, [illegible]

Rio de Janeiro, 10 de agosto de 1918. — *Gregorio Nazareth*, 1º secretario. (B 27981)

A' PRAÇA

Henrique Reis communica aos seus bons amigos e freguezes que deixou por sua espontanea vontade de fazer parte da sociedade [illegible]

Rio de Janeiro, 7 de agosto de 1918. — *Henrique Reis*, Rua dos Ourives, 145. (B. 28450)

BEN.·. LOJ.·. CAP.·. LUIZ DE GONZAGA

[illegible] — *Julio Costa*. (B 28490)

ACTA DA 9ª ASSEMBLÉA GERAL EXTRAORDINARIA REALIZADA A' 17 DE JULHO DE 1918

Aos dezesete dias do mez de julho de mil novecentos e dezoito, no escriptorio d'*A Minas Geraes*, á rua Halfeld numero 1.031, presentes quatrocentos e quarenta e cinco socios quites, [illegible]

[illegible]

Juiz de Fóra, 5 de agosto de 1918. — *Eduardo de Menezes Filho*. (C. 4676)

A' PRAÇA

BRANDÃO ALVES & C., desta praça e VIEIRA, MESQUITA & SOUZA, do Rio Bonito, communicam que organizaram, a contar de 1º de junho deste anno, uma sociedade mercantil, para explorar a industria de moagem de cereaes, com a designação de "MOAGEM CARIOCA", á rua D. Manoel n. 70, e que gyrará sob a razão social de: BRANDÃO, VIEIRA & COMP. conforme o respectivo contracto archivado na M. Junta Commercial. — Rio de Janeiro, 7 de agosto de 1918. BRANDÃO ALVES & C. VIEIRA, MESQUITA & SOUZA. (B. 27836)

THE LEOPOLDINA RAILWAY COMPANY, LIMITED

18º DIVIDENDO

[illegible] (B 28700)

GRANDE FESTA DE S. SALVADOR NA MATRIZ DE GUARATIBA

(CAMPO GRANDE)

[illegible] (B. 28.547)

ASSOCIAÇÃO PROTECTORA DOS EMPREGADOS NO COMMERCIO

[illegible] (C. 4.486)

ASSOCIAÇÃO BENEFICENTE DOS EMPREGADOS DA LEOPOLDINA RAILWAY

[illegible] (B 26852)

ANNUNCIOS

AVISO

[illegible] (B 28683)

Seria absurdo

Uma senhora chic usar diariamente verdadeiras drogas no rosto, podendo usar sómente a

Agua branca Neval

O AMIGO DA BELLEZA

Vidro 8$000, pelo correio 10$000.

Vende-se nas perfumarias, drogarias e pharmacias — Deposito geral:

CASA GASPAR — RIO

(C. 4346)

Bolsas e meias PARA SENHORAS — A casa David Ferro, rua 7 Setembro, 124, recebeu as mais bellas novidades. (C. 1505)

ESPINGARDA

Vende-se uma de aço fino, calib. 28, quasi nova; rua Corrêa Dutra 30, sobrado. (B 28755)

Já pagou á Light? á Prefeitura?

Quanto tempo perdeu? 20 minutos de bonde e uma hora de espera... Em 2 minutos effectuaria esse mesmo pagamento na V. A. P. Avenida Rio Branco 157. (B 28773)

QUER ALUGAR A SUA CASA?

Telephone para Central 2810. Dar-lhe-emos um inquilino. Não lhe advirá disso um vintem de despesa. V. A. P. Avenida Rio Branco 157, 1º. (B 28774)

AINDA PENSA?

VIDALON

LHE DARA' NOVO **VIGOR**

Usal-o diariamente é conservar A SAUDE

e prolongar a vida

Nas pharmacias e drogarias

Agente geral: **L. WOLNER** — Caixa Postal 1.547 - Rio. B.28517

RAIO X

Vende-se uma completa e nova installação para hospitaes, etc.; 11, largo da Carioca, The Dental. (B 28756)

Casa em Botafogo

Compra-se uma, a dinheiro á vista até a quantia de 35:000$, nova e que tenha regular terreno nos fundos. Prefere-se do largo do Machado até á praia de Botafogo ou ruas transversaes. Só se fôr negocio directamente. Informações na rua Marquez de Olinda n. 31. (B 28728)

MECHANICO

Precisa-se de um official, perfeito, na construcção de cunhos para estamparia, á rua do Lavradio n. 32. (B 28741)

"Erysipelatina"

Preservativo da erysipela

Formula do professor dr.

CARLOS DE FREITAS

Deposito geral: Pharmacia Moura Brasil. — 37, Rua Uruguayana, 37. (C. 311)

Blenorrhagia

Syphilis — App. do 914

Cura da hydrocele sem operação cortante

DR. BARBOSA VIANNA

Da Santa Casa e da Faculdade. Rodrigo Silva n. 6, de 3 ás 5. Tel. 1048 Central. (C. 4535)

Telhas de zinco

Usadas — 1ª pregação — vende-se á rua 7 de Setembro 145, 1º andar, sala 7. (B 27994)

Acção entre amigos

De duas machinas, uma de massagens e outra de escrever, que deve ser extraida hoje, 10 do corrente, fica transferida para 14 de setembro p. futuro. Rio, 10—8—918. (B 28747)

Escriptorio Util

Corrigem-se artigos e quaesquer outras composições, em prosa ou em verso, para a imprensa ou outro qualquer fim. Sigillo absoluto. Trata-se com A. E., das 11 ás 2 da tarde, á rua do Carmo, 51. (B 27086

DENTADURAS

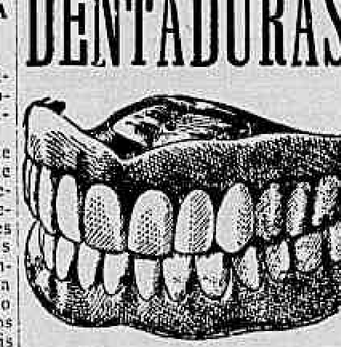

Dentaduras duplas — superior e inferior — com ou sem molas de ouro, das mais aperfeiçoadas e indispensaveis á bôa mastigação e ao embellezamento da bocca. Durabilidade garantida. Preços razoaveis. — No consultorio electro-dentario do **Professor DR. SILVINO MATTOS, á rua Uruguayana, 1 e 3,** canto da rua da Carioca, em frente ao largo da Carioca: das 7 horas da manhã ás 5 da tarde, todos os dias. — Telephone n. 1.555—Central. (B 28725

Acção entre amigos

De um relogio de ouro para senhora, do dia 10 do corrente; fica transferida para o dia 6 de setembro. (B 28699)

ACÇÃO ENTRE AMIGOS

A rifa de um relogio de ouro para senhora que estava marcada para o dia 10 de agosto, fica transferida para o dia 10 de setembro. (B 28686)

GATO RUIVO

Desappareceu da rua Haddock Lobo um gato de raça mestiça, todo ruivo. Quem entregal-o na avenida Rio Branco n. 247, será bem gratificado. (B 28698)

SALA DE FRENTE

Aluga-se uma mobilada, com tres janellas, em casa de tratamento, a pessoa de todo o respeito, com ou sem pensão. Tel. S. 2309. (B 28733)

GOVERNANTE

Senhora estrangeira, perfeita dona de casa, falando bem o portuguez e com conhecimentos de escripturação, procura collocação como governante ou dama de companhia, em casa de familia, republica ou senhor só. Não faz questão de ir para fóra ou fazenda. Offertas, pede-se para este jornal com as iniciaes S. B. K. (B 28257)

BALSAMO APPARECIDA
Para tosse, Bronchite e Asthma
Para Cortes, queimaduras, Erisipelas e Rheumatismo
— Vende-se em todas as Pharmacias e Drogarias —

(B 28290)

BICYCLETTE

Vende-se uma, ingleza, quasi nova, preço baratissimo. Vêr e tratar, rua do Hospicio 101, com o sr. Antonio. (B 28760)

Chapéos de Senhoras e Meninas

Reformam-se, Tingem-se e Lavam-se Chapéos a 12$, 18$, 20$, 25$, etc. INGLISH SPOKEN Travessa de S. Fransico, 6 (B 29069)

ESPADA

A pessôa que annunciou nesse jornal, querendo comprar uma espada de official da Armada, dirija-se á rua 1º de março 97, sob., com o sr. Ferreira, das 3 ás 4 h. (B 28770)

ASTHMA

Bronchite asthmatica, chiados no peito, suffocações. Só tem cura com o **"Cactusgenol"**, do sabio Dr. King's Palmer; Granado & Cª., r. 1º de Março, 14. (B 29005)

ARMAZEM

Traspassa-se um em bom ponto fazendo bom negocio, com contracto de 7 annos. Aluguel barato de duas casas; informa-se na rua do Carmo 34, esquina 7 de Setembro. (B 28712)

Escola Normal

CONCURSO DE ADMISSÃO

Foi o Instituto Polyglotico que maior numero de alumnas teve, ainda este anno, admittidas á Escola Normal, onde, com as que lá se acham, conta hoje 65. Sete sairam diplomadas em dezembro p. p., tendo, o Instituto Polyglotico, por este motivo, mandado celebrar, na egreja de S. Francisco de Paula, uma missa em acção de graças, á qual assistiram as novas normalistas.

Estão abertas as matriculas, para quem quizer se preparar com segurança para o proximo concurso.

Avenida Rio Branco n. 149, por cima do "Cine Palais". (C 4250)

QUARTO

Quarto. Aluga-se na rua Itapirú a senhora, com entrada independente, em casa de familia, de todo o respeito, não tem outros inquilinos; trajar Itapirú 373. (B 27999)

BORDADOS — DESENHOS

Fazem-se por preços modicos 121, Assembléa, 1º and. Lingerie Moderna (C 4219)

COZINHEIRA

Precisa-se de uma para casal estrangeiro, que conheça bem a cosinha franceza, de preferencia desta nacionalidade, que dê boas referencias. Trata-se á ladeira do Russell n. 65 (Gloria), das 9 ás 12 horas. (B 28757)

Ouro, 2$ a 2$200
Platina, 20$ a 23$000

Prata de 50 a 120 réis, joias usadas com brilhantes, cautelas de casas de penhores e da Caixa Economica, compram-se e quem melhor paga é a casa da rua Buenos Aires n. 216, (antiga do Hospicio). (B 29035)

BRINCOS

Perdeu-se um, com uma perola e brilhantes. Gratifica-se a quem entregar á Avenida Rio Branco numero 138, a Rodrigues. (B. 29062).

EMPREGO DE CAPITAL

Vende-se por 200 contos uma avenida, quasi nova, rende mais de 30 contos por anno, está sempre cheia e é muito procurada; tratar com Bernardino Ramon, avenida Rio Branco, 58; não se admitte intermediarios. (B 27606)

MACHINISMO PARA CAFE'

Vende-se um completo de Lidgerowd, com 5 peças em perfeito estado. Para vêr e tratar com o sr. Oscar Cordeiro, na Fazenda da Ponte das Garças, distante 3 kilometros da estação de Entre-Rios, no Estado do Rio. (B 27997)

Molestias

dos apparelhos RESPIRATORIO e DIGESTIVO. Mol. INFECCIOSAS especialmente TUBERCULOSE. dr. ALEIXO DE VASCONCELLOS. Assembléa, 45. (B 27205)

MOLESTIAS DE SENHORAS

Colicas uterinas, abortos, anemias, irregularidades na menstruação, dôres nos ovarios, hemorrhagias, corrimentos, perturbações nervosas, fraqueza, má digestão, palpitações, curam-se com o SEDANTOL; 1º especifico para a Saude das Sras, de qualquer edade. Granado & C. Rua 1º de Março; Granado & Filhos, rua Uruguayana, 91. Casa Huber, rua 7 de Setembro, 61. (B 29004)

Casa para negocio e familia

Aluga-se por 203$ esplendido armazem de esquina, com 5 portas e amplas accommodações para familia, á r. Dr. Garnier n. 57, defronte do Jockey-Club; trata-se no 49, bondes á porta. (B 28714)

Contra a fraqueza, nervosidade e dyspepsia, tomar phosphoro e ferro

Olha para aquelle par de rachiticos; porque não tomarão COMPOSTO RIBOTT, para ganhar forças, vigor, vitalidade e energias?

A grande maioria das pessoas fracas, nervosas e dyspepticas, desejosas de augmentarem suas forças e energias, incorrem infelizmente no grande erro de medicar-se com o primero remedio que vêm annunciado, sob o nome de fortificante, etc., sem verificar primeiramente a verdadeira causa de seu pessimo estado de saúde. Se elles soubessem que a sua fraqueza e debilidade são devidas, não á falta de drogas, mas á deficiencia de seus orgãos digestivos e de assimilação em extrahirem dos alimentos todo o ferro, e phosphoro de que tanto precisa seu organismo, de certo que reconheceriam seu erro, e se explicariam porque os medicamentos tomados não lhes fizeram bem algum. O que taes pessoas precisam é auxiliar o poder assimilativo de seu organismo, tomando por algum tempo com as refeições duas pastilhas do COMPOSTO RIBOTT (phosphato ferruginoso-organico) que é o tonico assimilativo e anti-dyspeptico mais efficaz conhecido. Com o auxilio do COMPOSTO RIBOTT seu sangue tirará dos alimentos todo o ferro e phosphoro que seu organismo precisa, fazendo-o ganhar forças, energias e vitalidade com rapidez assombrosa. Muitas pessoas duplicam e até triplicam suas forças de resistencia ás duas semanas de tratamento. O COMPOSTO RIBOTT, por ser a base de ferro organico, na sua fórma mais assimilavel conhecida produz milhões de globulos vermelhos no sangue, fortifica, dá vida e vigor, calma os nervos, e é um poderoso vigorante para homens, mulheres e creanças. Se V. S. sente-se fraco, nervoso e abatido, se seu estomago não dirige bem os alimentos e a pobresa do sangue incommoda-a com frequentes dôres de cabeça, não espere mais um minuto e comece hoje mesmo a se tratar com o COMPOSTO RIBOTT. Esperar mais póde ser de funestas consequencias para sua saúde. Seu proprio medico o recommendará. O COMPOSTO RIBOTT vende-se em todas as drogarias e pharmacias acreditadas. Mandaremos amostras gratis ás pessoas interessadas que solicitem preços e remettam 400 rs. para pagar o porte, etc. Unico depositario no Brasil: B. Nieva, Caixa postal, 979, Rio de Janeiro.

(C. 1365)

AVISOS MARITIMOS

LLOYD BRASILEIRO

Serviço geral de navegação

PRAÇA SERVULO DOURADO

(Entre Ouvidor e Rosario) — Telephone 2401, Norte

LINHAS POSTAES

Linha do Sul

Saidas semanaes, ás quintas-feiras, ás 10 horas da manhã.

O PAQUETE

Ruy Barbosa

Sairá no dia 15 do corrente, ás 10 horas da manhã, escalando em Santos, Paranaguá, Antonina, S. Francisco, Itajahy, Florianopolis, Rio Grande e Montevidéo.

Recebe cargas e passageiros pelo armazem 6 da Doca do Lloyd, á rua Visconde de Itaborahy, em frente á rua Theophilo Ottoni.

Linha do Norte

Saidas semanaes ás sextas-feiras, ás 10 horas da manhã.

O PAQUETE

OLINDA

Sairá no dia 16 do corrente, escalando em Victoria, Bahia, Maceió, Recife, Cabedello, Natal, Ceará, Tutoya, Maranhão, Pará, Santarém, Obidos, Parintins, Itacoatiara e Manáos.

Linha do Paraná

Saidas quinzenaes, ás 7 horas da manhã.

O PAQUETE

OYAPOCK

Sairá no dia 23 do corrente, escalando em Angra dos Reis, Paraty, Ubatuba, Caraguatatuba, Villa Bella, S. Sebastião, Santos, Cananéa, Iguape, Paranaguá, Guaratuba, S. Francisco e Itajahy.

Recebe passageiros e cargas no armazem n. 6, da Doca do Lloyd Brasileiro, á rua Visconde de Itaborahy.

AVISO — As cargas para os paquetes de passageiros só serão recebidas por mar ou por terra, até á vespera do dia da partida, e os volumes até á vespera. Ordens de embarque, encommendas, valores, fretes, passageiros e mais informações, no escriptorio: Praça Servulo Dourado (entre Ouvidor e Rosario).

A bagagem do porão dos senhores passageiros deve ser embarcada pelo armazem 12 do Cáes do Porto, onde será recebida até ás 17 horas da vespera do dia da partida. (C 2591)

PO' DE ARROZ HAYA

O mais fino, o mais perfumado, o mais adherente e o mais puro. Caixa, 2$000. A' venda em todas as perfumarias e no depositario: Casa "A Noiva", rua Rodrigo Silva n. 36. (C. 1293)

REPRESENTAÇÕES

Acceitamos representações de fabricas ou casas commerciaes que queiram transigir nos Estados do Rio, Minas e Esp. Santo, que são constantemente percorridos pelos nossos viajantes.

Offerecemos referencias e tambem operamos de nossa conta.

R. Guerra & C.ª

ROSARIO N. 170

(C. 4431)

PALACETE EM IPANEMA POR 25:500$000

Vende-se um, proximo a Avenida Meridional, preço este de occasião por ser negocio urgente; trata-se Alf. 130, 1º and. das 2 ás 6. (B 29058)

Doenças de garganta, nariz, ouvidos boca

Cura garantida e rapida do OZENA (fetidez do nariz) processo inteiramente novo.

DR. EURICO DE LEMOS professor livre dessa especialidade na Faculdade de Medicina do Rio de Janeiro. Consultorio: rua da Assembléa n. 63, sob., das 12 ás 6 da tarde. (B 28778)

LAVOLHO

Para Olhos Doentes

Vêde os olhos deste celebre actor!

Podereis, vós tambem, tel-os como estes vigorosos, brilhantes, expressivos. Basta que compreis hoje mesmo um pacote de LAVOLHO, a nova descoberta, e laveis os vossos olhos esta noite com este fluido maravilhoso.

Não digaes, por favor, — os meus olhos são por demais vermelhos e doentes, as minhas palpebras tão inchadas e repellentes que nada as poderá curar. LAVOLHO, o collyrio maravilhoso, vos curará certamente e com rapidez.

Usae Lavolho diariamente e as vossas amigas não tardarão em occupar-se da belleza dos vossos olhos.

Examinado e approvado pela Directoria de Saude Publica no Rio de Janeiro.

A' venda, com conta-gotas nas Pharmacias, Drogarias e casas commerciaes.

Granado & C., Araujo Freitas & C., Drogaria Pacheco, R. Hess & C., Silva Gomes & C., Freire Guimarães & C., V. Ruffier & C., Granado & Filhos, Drogarias André, Rangel e Rodriguez. (C. 425)

Sociedade Anonyma Martinelli

Rio de Janeiro—S. Paulo—Santos—Genova

Agentes das Companhias de Navegação Transatlantica

LLOYD NACIONAL — LLOYD REAL HOLLANDEZ — TRANSATLANTICA ITALIANA

Sêde: Rio de Janeiro - Rua 1º de Março n. 92

C. 4238

Molestias intestinaes

XAROPE ADSTRINGENTE de QUINA, CASCARILHA e SIMARUBA

Da Pharmacia Raspail

Receitado por abalisados medicos contra as affecções do tubo gastro-intestinal, principalmente as diarrhéas rebeldes acompanhadas de colicas, dysenterias e mesenterites, diarrhéas da dentição e das convalescenças das febres graves e das molestias pulmonares. Curas maravilhosas. Modo de tomar: veja-se no vidro.

PREÇO, 3$000. Dep. — Drogaria Pacheco, rua dos Andradas, 45; á rua 7 de Setembro ns. 39, 81 e 90; Assembléa 34, e 1º de Março, 10. (C 2931)

SITIO

Vende-se um na cidade de Rezende, E. do Rio, contendo 85 alqueires de terra de superior qualidade, divididos em matta virgem e capoeirão, contendo regular plantação de canna para 100 pipas de aguardente e outras plantações como sajam: 2.000 pés de café mais ou menos e outros cereaes; para informações no Rio, com o sr. C. S. Lage, á Rua Bella de S. João n. 117, e na cidade de Rezende, com o sr. Albino, á rua da Misericordia n. 41. (B. 29068)

Pelle Nova em 45 Dias!

Este homem achava-se soffrendo de uma molestia de pelle rebelde, obtendo cura radical em 45 dias. A nova pelle nasceu sem dôr, sem soffrimento e sem irritação.

Este caso parece inacreditavel, assim como a maior parte das doenças curadas pelo

Lavol

o liquido poderoso e potente.

Applique-se simplesmente este novo e maravilhoso remedio sobre as partes affectadas. Acaba com a dôr e as doenças nos membros, por uma fórma completamente nova, renovando a pelle.

Lavol tira á eczema a fogagem, assim como purifica e cura feridas suppurosas e as ulceras. Faz desapparecer comichões e manchas das espinhas. Impede o corpo e membros das doenças de pelle rebeldes.

Vende-se em todas as drogarias e pharmacias e casas commerciaes.

Granado & C., Drogaria Pacheco, Araujo Freitas & C., R. Hess & C., Silva Gomes & C., Freire Guimarães & C., Granado & Filhos, Rio de Janeiro. (C. 436)

Queixe-se de si!

Tem dentes abalados, ou doem-lhe? Tem as gengivas, a lingua, a pharynge, as mucosas inflammadas ou doridas? Tem aphtas ou outras affecções da bocca? *SAIBA* que para *prevenir* ou *curar* affecções da bocca e pharynge só ha um *remedio efficaz*: o especifico "CALMETTINA". *Indague dos medicos e dentistas*. Em todas as pharmacias, drogarias e perfumarias. Exija, sempre, "*Calmettina*"! (C. 315)

METAES

Ferro, zinco, chumbo, cobre e estanho. Compra-se qualquer quantidade. Rua dos Ourives, 124. (23516)

Vidros quebrados

Compram-se e pagam-se bem, na rua Bemfica n. 11, tel. 334, Villa. (B.27971)

Motocyclette "Ingleza"

Vende-se em perfeito estado, força 8-10 HP, 2 Cylindros

Telephone B. Mar, 183 **CATTETE, 199**

C. 4255)

MOVEIS

Vendem-se ou fabricam-se, por encommenda, a preços da fabrica. Na CASA VEIGA, Fabrica de Moveis, rua Senador Euzebio, 222, esquina da rua Visconde de Sapucahy. Teleph. 5234, Norte. (B 28500)

CASA

Precisa-se alugar uma casa, para familia de tratamento — Flamengo ou Santa Thereza — Porão habitavel e jardim — Aluguel até 500$000 — Informações para Romos; rua da Quitanda 198. 1º. (B 28438)

UTERINA é o unico remedio que cura FLORES BRANCAS e o corrimento das senhoras.

Vendem-se nas principaes pharmacias e na Drogaria Araujo Freitas & C. (C. 798)

CABELLOS BRANCOS!...

Unica tintura que produz a côr mais bella em preto e lustrosa, como o natural, é a "Giselia". Unica que não contém saes de prata, applicada como loção e em poucos dias. Depositario geral: Drogaria Pacheco, rua dos Andradas, 43 e 47. (C. 783)

Laminas Gillette

Legitimas laminas Gillette, duzia, 4.800; rua da Carioca n. 28 — *Irmãos Acosta* — Tel. 4690, C. (C. 4450)

Qualquer Tosse

Tosse dos tuberculosos, tosse chronica dos velhos, coqueluche, bronchite, asthma, garante-se a cura completa com um só vidro do milagroso **XAROPE VITAL**. Casa Huber, Sete de Setembro, 61, e Drogaria Rodrigues, Gonçalves Dias, 59. (C 3785)

TIJUCA

Vende-se um palacete, em centro de terreno todo arborizado, com arvores fructiferas, na rua Dr. José Hygino, com magnificas installações e ficando na parte alta da rua. Preço 95:000$000. Trata-se com Coelho, á rua Ouvidor 56, sala 7, das 13 ás 15 horas. (B 27082)

PHARMACIA

Precisa-se de um pratico com conducta, na rua José Bonifacio, 36. Nictheroy. (B 28727)

O seu cabello cáe?
Tem muita caspa?
Tem comichão na cabeça?
compre já a

CALVICINA

PREÇO 5$000

A' venda em todas as perfumarias e drogarias

(C. 351)

E' HOJE

O ultimo dia de ternos de paletot sacco e frack e casaca por 30$000, 35$ e 45$. Liquidação. Rua Uruguayana, 132. (B 29036)

Historia Natural -- Physica e chimica

Preparam-se para exame do Pedro II e Vestibulares. Aulas diurnas e noturnas. Cartas nesta redacção á H. P. (B 27648)

TOSSE? BRONCHITES? CATARRHO? INFLUENZA? COQUELUCHE? ASTHMA?

Só se curam com o

BRONCHOLINO

Xarope de umbauba composto, do pharmaceutico Aristão Neves. Em todas as pharmacias e no deposito. Drogaria Rodrigues Vidro, 2$000. (C. 4437)

PHARMACIA

Vende-se uma. Informa-se na Drogaria Barcellos Nictheroy. (B 27985)

Manteaux e pelles

Compram-se em bom estado, na rua Uruguayana, 3, sobrado, com o sr. Francisco Duarte. (B 28726)

Platina 25$000

Ouro, prata, Brilhantes e dentes a 1$000, compra-se e paga-se melhor que qualquer outra casa.

(B. 29011) URUGUAYANA, 135-A

Asthma e syphilis

Com a descoberta de que a asthma tem origem syphilitica, a SPIROCHETINA, importante depurativo e tonico, tem tido grande procura para a bronchite asthmatica, suffocações, chiados no peito, manchas pelo corpo, eczemas, feridas, cancros, corrimentos, gonorrhéas, palpitações, rheumatismos osseos e muscular, impureza do sangue. Drogarias Granado & Filhos, Rua Uruguayana, 91, e Granado & C. Rua 1º de Março, 14. (B 29006)

PHOTOGRAPHIA

Grande e variado sortimento de apparelhos, objectivas, films, cartões, chapas, papeis e mais accessorios para photographia. Material para photo-instantaneo, gravadores, cinematographistas e artes correlativas. Além dos preços minimos que desafiam qualquer concorrencia concede-se um vantajoso desconto a todos os freguezes. Bastos Dias, 52, rua Gonçalves Dias, sobrado, Rio de Janeiro. (B 27923)

PINTURA

Sobre porcellana, velludo, qualquer fazenda, terra-cota, etc. ensina a preço modico. Informações, rua do Ouvidor, 68, sala 17. Tel. Norte, 572. (B 27984)

CAPITALISTA

Precisa-se de um socio com o capital de 10 contos, para montar uma empresa que deixa grandes lucros, sendo o mesmo fiscal e caixa. Dinheiro bem empregado. Cartas com urgencia a esta redacção a A. F. C. (B 28690)

AS PESSOAS DE COR

Conseguem tornar os seus cabellos lisos, por mais ondulados ou encrespados que sejam, com o Lysodor, que é infallivel. A' venda em todas as perfumarias, drogarias, pharmacias e na "A' Garrafa Grande", á rua Uruguayana n. 66, Perestrello & Filho.

Em Nictheroy, drogaria Barcellos. Em Campos, Pharmacia Pacheco. Preço, 3$000. Pelo Correio, 4$000. (C. 4629)

SEGEIRO

Precisa-se de um pratico em concertos de carros e caminhões. Rua Visconde de Sapucahy, 200. (C. 4821)

DEPILUX

DEPILATORIO LIQUIDO

faz desapparecer immediatamente os pellos e cabellos de qualquer parte do corpo, sem dor nem incommodo algum. Vende-se nas pharmacias, drogarias e perfumarias. Depositos: rua Hospicio 18 e rua Paulo Frontin 49. (C 355)

Revistas Illustradas

Vendem-se 250 kilos de revistas antigas "The Sphere", Illustração Brasileira", "Je sais tout", "Selecta" e Revista da Semana". Tel. Villa, 111, com Machado. (C. 4822)

ESTANCIA DE LENHA

Em Piedade

Vende-se uma, á rua Assis Carneiro ns. 19 e 21, montada com motor, movido a electricidade, tres serras circulares, machados, mesa para serrar, ventilador, dois bois, duas carroças, um traçador, oleo e demais ferramentas e accessorios existentes na mesma estancia. O motivo da venda é devido ao seu proprietario ter de retirar-se para S. Paulo; para ver e tratar na mesma estancia. (B 27890)

COMO É LINDO!

ESTAÇÃO DE INVERNO.

Os mais lindos modelos de chapéos de castor, pennas e velludo, assim como em palha e setim. O maior stock em flores, fitas, aigrettes e formas. Chapéos para luto. Reforma-se e tinge-se qualquer palha por figurino.

CHAPELARIA VARGAS

RUA 7 DE SETEMBRO, 120
Telephone 4125 - Central (C. 4599)

VENDAS EM LEILÃO

Leilão de Penhores

Em consequencia de não ter terminado ainda a grève do pessoal da Companhia Cantareira, fica transferido, para quando se annunciar, o leilão de penhores que devia ter logar hoje, na casa Marinez Lopez, á rua Visconde do Uruguay n. 538, na visinha capital. Nictheroy, 10 de agosto de 1918. — *Martinez Lopez.* (B 29014)

LEILÃO DE PENHORES

Em 12 de Agosto de 1918
R. CERQUIRA
54, Rua Luiz de Camões, 54
Roga-se aos srs. mutuarios reformarem suas cautelas até á vespera do leilão. (B.28018

Implorando a caridade

ANGELA PECORARO, viuva, com 86 annos de edade, completamente cega e paralytica;
ANNA EMILIA ROSA, pobre velhinha, com 70 annos de edade;
AMANCIA, viuva, com 68 annos de edade, quasi céga;
ANNA DO AMARAL, viuva, céga e além disso doente e sem ninguem e mesmo companhia, recolhida a um quarto;
BERNARDINA, 74 annos;
CARLOTA, pobre velhinha sem recursos;
ELVIRA DE CARVALHO, pobre céga e sem amparo da familia;
FRANCISCA DA CONCEIÇÃO BARROS, céga de ambos olhos e aleijada;
ENTREVADA, r. Senhor de Mattosinhos, 34, doente, impossibilitada de trabalhar, tendo duas filhas, sendo uma tuberculosa;
JOÃO DA CRUZ — Menino cégo, paralytico e mudo, sem recursos;
LUIZA, viuva, com oito filhos menores;
SOARES, viuva, velha sem poder trabalhar;
MARIA EUGENIA, pobre velha sem o menor recurso para a sua subsistencia;
SANTOS, viuva, com 68 annos de edade, gravemente doente de molestias incuraveis;
THEREZA, pobre céguinha sem auxilio de ninguem.
VIUVA DE UM JORNALISTA, sem o menor amparo.

Amas seccas e de leite

PRECISA-SE de uma menina para ama secca; na rua Corrêa Dutra n. 141. (B 28233) A

Cozinheiros e Cozinheiras

ALUGA-SE uma perfeita cozinheira do trivial, dormindo fóra; ordenado, 50$ a 60$, e uma lavadeira; r. Assis Bueno, 25, casa 18. (B 28630) B

COZINHEIRA — Precisa-se para pequena familia, que seja branca, para cozinhar e lavar algumas roupas, dorme fóra; rua do Cattete n. 193, sobrado. (B 27882) B

PRECISA-SE de uma cozinheira, que saiba cozinhar e faça mais algum serviço; casa de pequena familia, S. Luiz, 62, Estacio. (B 27970) B

LINIMENTO MARINHO
preparação de resinas e essencias do Oriente, cura qualquer dôr em 5 minutos-R. 7 de Setembro 186 (C 1071)

PRECISA-SE de uma cozinheira, que durma no aluguel; travessa Carvalho Alvim D-2 — Andarahy. (B 28796) B

PRECISA-SE de uma boa cozinheira e que lave alguma roupa e durma no aluguel; preço 40$; rua Bento Lisboa n. 63. (B 28696) B

PRECISA-SE de uma empregada, que dê informações de sua conducta e que seja séria, para cozinhar, só para tres pessoas e mais serviços de casa, na rua Pedro Americo n. 8, sobrado. (B 28748) C

Empregos diversos

BONETEIRAS — A Casa Colombo, na Avenida Rio Branco, 115, precisa de perfeitas costureiras, para chapéos e bonets; bom pagamento. (C 4820) S

COSTUREIRAS de bonets — Aceitam-se nas officinas da Casa Colombo, Avenida Rio Branco, 115. Paga-se bem. (C 4820) S

PRECISA-SE de uma empregada para casa de casal sem filhos, aluguel 30$, Torres Homem, 181, c. 3. (B 28624) S

Agua Sulfatada Maravilhosa
INDISPENSAVEL EM TODA A CASA DE FAMILIA
Previne e cura as diversas DOENÇAS DA VISTA
A' venda em todas as bôas Pharmacias e Drogarias
DEPOSITARIOS GERAES GRANADO & C. RIO DE JANEIRO
(C. 592)

PRECISA-SE de uma cozinheira, sabendo bem o trivial, á rua Barão de Amazonas n. 75 — Tijuca. (B 28730) B

PRECISA-SE de uma boa cozinheira para casa de familia, á rua Barão de Mesquita n. 1002. (B 27860) B

PRECISA-SE de uma boa cozinheira; rua D. Maria Romana n. 56. (B 29023) B

Creados e creadas

PRECISA-SE de uma criada, com pratica de hotel; referencias da conducta, praça 15 de Novembro, 42, sobrado. (B 28654) C

DACTYLOGRAPHA — Precisa-se, de uma mocinha que escreva regularmente á machina; não serve pessoa acanhada, na "Escola Commercial", avenida Passos n. 25, com o sr. Oliveira. (B 28763) D

FERREIROS — Ajudantes e aprendizes, precisam-se, á rua Pinto Figueiredo, 5, Tijuca. (B 28275) D

PRECISA-SE de floristas e aprendizes, com bastante pratica; rua 7 de Setembro n. 185, fabrica de flores. (B 28468) D

PRECISA-SE de um chacareiro, na rua Dr. Dias Ferreira n. 246 — Gavea, Leblon. (B 27869) D

PRECISA-SE um competente photographo, para dirigir um atelier photographico, á avenida Passos, 55, sobrado. (B 27951) D

Tossís! Tomae BRONCHITAL
Deposito: — RUA URUGUAYANA, 111
PHARMACIA BITTENCOURT. (C. 1975)

EMPREGADO — Offerece-se com pratica de fructas e alguns serviços internos de escriptorio. Carta a A. Santos; rua do Hospicio n. 17. (B 28745) C

PRECISA-SE de uma copeira; na rua Felix da Cunha n. 34. (B 28775) C

PRECISA-SE de um homem que saiba muito bem limpar e reformar figuras de cêra. Trata-se das 10 e 1/2 da manhã ás 4 da tarde, na rua Luiz Gama, 11, sobrado. (B 28783) D

PRECISA-SE de uma creada, prefere-se portugueza; á rua Bomfim n. 124 — S. Christovão, armazem. (B 29066) C

PRECISA-SE uma empregada para cozinhar, que durma no aluguel; na rua do Areal n. 61. (B 28718) C

PRECISA-SE de um empregado, para arrumar quartos e serviços de cópa; na rua do Rezende 198. (B 29053) C

PRECISA-SE de ferreiro; rua Vasco da Gama n. 125 — Fundição Brasileira. (B 28444) D

PRECISA-SE de um empregado para trabalhar numa carvoaria, com pratica de concertar saccos vasios; informa-se, á rua Senador Pompeu n. 166. (B 28401) C

PRECISA-SE marceneiros; praça da Republica n. 56. (B 28471) D

PRECISA-SE de um bom torneiro em madeira, de um recortador de serra de fita e de meio official marceneiro; rua do Lavradio n. 149. (B 28498) D

PRECISA-SE de torneiros mecanicos; rua Vasco da Gama n. 125, Fundição Brasileira. (B 27916) D

PRECISA-SE de uma empregada, para alguns serviços; rua do Rosario n. 170. (B 28416) C

PRECISA-SE de uma moça de familia, para serviços leves em casa de familia; á rua Sachet n. 11, 3° andar. (B 29039) D

PRECISA-SE de uma perfeita copeira e arrumadeira, á rua Paysandú', 106. (B 28550) C

PRECISA-SE uma arrumadeira, e que entenda de costuras, rua do Cattete, 176. (B 28573) C

PRECISA-SE um bom porteiro, com pratica, rua do Cattete, 176. (B 28574) D

PRECISAM-SE de bons soldadores, á rua Tobias Barreto, 70. (B 28685) D

PRECISA-SE de uma boa ajudante de costureira, á rua D. Luiza, 24, Gloria. (B 28503) D

PRECISA-SE de um menor, até 18 annos, para tomar conta da limpeza duma casa de commodos; prefere-se de cor; rua Frei Caneca, 72, sobrado. (B 28630) D

PRECISA-SE de um aprendiz, com pratica de serralheiro, rua Sant'Anna, 93. (B 28627) D

PRECISAM-SE de dois rapazes, até 20 annos, bons trabalhadores, para aprender trabalhar em fabrica de tecidos; informações na rua S. Francisco da Prainha, 49, Saude. (B 27060) D

PRECISA-SE de um rapaz para recados e serviços domesticos, em casa de familia; só se aceita vindo acompanhado de pessoa de sua familia; para tratar das 10 horas em deante, á rua do Ouvidor, 55, 2°. (B 27956) C

PRECISA-SE de boas corpinheiras e saieiras; avenida Rio Branco n. 137, 2° andar. (B 29050) D

PRECISA-SE de aprendizes com e sem pratica, na fabrica de malas, da rua da Constituição n. 16. (B 29022) D

PRECISA-SE de um carpinteiro, com pratica de concertar moveis, Hospicio 305. (B 29015) D

PRECISA-SE de um homem de edade, sério e dando referencias, para trabalhar só do meio dia ás 6 horas da tarde, em serviços de quintal e regar plantas, em casa de familia; paga-se 50$ a secco e tem logar para morar; é para Ipanema; informa-se por favor, rua da Quitanda n. 66, 2° andar. (B 28731) D

RUA Gonçalves Dias n. 20, "A Moda". Precisa-se de boas corpinheiras e saieiras. (B 27989) S

Casas e commodos. centro

LOCAÇÃO DE PREDIOS E DE TERRENOS. Quereis alugar com rapidez a vossa propriedade ou obter por aluguel um predio ou terreno? Procurae J. Pinto, que elle tem sempre locadores e propriedades para indicar. Rua do Rosario n. 142, sobrado. Tel. 2969, Norte. (C. 1549)

ALUGAM-SE boas salas e quarto de frente, na rua Menezes Vieira n. 177; preços commodos. (B 28491) E

ALUGA-SE por 200$ o sobrado da r. do Riachuelo n. 408, com commodos para familia de tratamento; trata-se na r. da Alfandega n. 12, Peixoto & C. (B 27911) E

ALUGA-SE um bom aposento, bem mobilado, em casa de familia, exclusivamente á cavalheiro; r. Riachuelo 116. Tel. 4507, C. (B. 28486) E

ALUGA-SE consultorio com sala de espera, mobilada, telephone e creado, á r. da Assembléa 43, sobrado. (B. 28307) E

ALUGA-SE o 1° andar da rua da Misericordia n. 50, sendo proprio para uma fabrica ou installação identica, tendo uma sala de frente e um grande salão corrido; para tratar, á rua da Misericordia n. 54 (serraria), onde estão as chaves. (B 27725) E

ALUGAM-SE um gabinete de frente e quarto a casal ou moços decentes; rua Larga 23, teleph. 1852 N. (B 29065) E

ALUGA-SE um quarto com pensão, a casal ou moços do commercio. Rua Primeiro de Março 20, 2° andar, em frente á rua do Ouvidor. (B 29072) E

ALUGA-SE em casa de familia, uma sala com ou sem mobilia, a cavalheiro; rua dos Invalidos 160, sobrado. (B 28611) E

ALUGA-SE um bom quarto de frente, em casa de familia, a moços do commercio; av. Henrique Valladares 35 C. (B 28559) E

ALUGA-SE um quarto em predio novo, com pensão, luz e telephone. Rua Buenos Aires 196, sobrado. (B 28543) E

ALUGAM-SE uma sala de frente e quarto, em casa de familia, a casal sem filhos; rua Frei Caneca 46, sob. (B 28554) E

ALUGA-SE um gabinete, a uma manicure, pedicure e penteadeira, rua Uruguayana, 11, 1° andar. (B 27968) E

ALUGA-SE a um casal sem filhos e de tratamento, parte de um andar, na rua Uruguayana, com obrigação de fornecer comida para 3 pessoas, rua Uruguayana, 11, sobrado. (B 27967) S

ALUGAM-SE dois quartos grandes, em casa de familia, á rua Acre n. 82, 2° andar. (B 28771) E

ALUGA-SE um gabinete, com direito á sala de espera e telephone; á rua 7 de Setembro 209. (B 28687) E

ALUGA-SE, em casa de familia, um quarto, á rua da Carioca 52, (2° andar). (B 28768) E

ALUGA-SE um quarto, para moços solteiros ou para escriptorio, á rua da Quitanda n. 50, 2° andar. (B 29034) E

ALUGA-SE um salão amplo para grande escriptorio ou officina, entrada pela Casa Bijou, alfaiataria; rua Sete de Setembro 178; trata-se na loja. (B 28635) E

ALUGA-SE — Precisa alugar casa? Dirija-se á rua do Rezende 34, tel. 338, Cal., onde se informam todas as casas vazias, em qualquer bairro. (B 29007) E

ALUGA-SE uma boa sala de frente, para casal ou senhor de tratamento, em casa de familia; rua Paulo de Frontin 63, proximo á av. Mem de Sá. (B 29000) E

ALUGAM-SE uma boa sala de frente e 2 quartos, com pensão e mobilia, a casaes distinctos e senhores de tratamento; rua S. Bento 30, 2° andar, esq. da Avenida. (B 29030) E

ALUGAM-SE, em casa de familia, bons quartos de frente, com pensão, para rapazes; av. Central 35-A, 2° andar. (B 29020) E

ALUGAM-SE, na avenida Gomes Freire n. 138, 1°, bons commodos, para pessoas distinctas. (B 29038) E

STENOLINO
Especifico contra a Tuberculose, fraqueza geral, anemias, neurasthenias, falta de vigor, impotencia e magreza — Granado & C., R. 1° de Março, 14.

ALUGA-SE por 70$ um quarto bem mobilado, com roupa de cama, luz e limpeza, casa nova, entrada independente; rua Senhor dos Passos, 236, sobrado, junto á P. da Republica. (B 29041) E

QUARTO ou sala mobilado, com pensão e banhos quentes. Aluga-se; Rezende 50. (B 28515) E

Lapa e Santa Thereza

ALUGA-SE um quarto a moços solteiros ou casal sem filhos, com direito a toda a serventia da casa; na rua Paula Mattos n. 61. (B 28333) F

ALUGAM-SE, em casa de familia, uma boa sala e bons quartos, com ou sem pensão, tendo banhos quentes, telephone e muito asseio; r. da Lapa, 35. (B 27851) F

ALUGA-SE, em casa de familia estrangeira, um bom quarto sem mobilia, tendo linda vista sobre o mar, na r. das Neves, 23, Paula Mattos. (B 27854) F

ALUGA-SE, no Curvello, Santa Thereza, á rua Cassiano 193, um andar, nos fundos deste predio, com 2 salas, 2 quartos e outras commodidades; tem fogão a gaz e optima vista para a barra; preço 90$. (B 27658) F

ALUGA-SE, a 65$, a casa da ladeira do Castro 181, proximo á rua do Riachuelo; tratar, 7 de Setembro 182, sob. (B 28766) F

ALUGA-SE o grande armazem, com habitação para familia, á rua dos Arcos n. 5; trata-se á rua Evaristo da Veiga 13 e 15, armazem de madeiras. (B 29012) F

Juventude Alexandre

Faz com que os cabellos brancos fiquem pretos, não queima, não mancha a pelle. A Juventude Alexandre desenvolve o crescimento do cabello e extingue a caspa com tres applicações.
Vende-se em todas as perfumarias, pharmacias e drogarias.—Preço 3$000. (C. 793)

Cattete, Laranjeiras, Botafogo e Gavea

ALUGA-SE esplendido quarto mobilado, a rapaz, em casa de familia estrangeira, á rua Silveira Martins, 54, andar terreo, Cattete. (B 28485) G

ALUGA-SE um quarto mobilado, com pensão, bella vista para o mar, rua Cattete, 1. (B 28479) G

ALUGA-SE em casa de familia de tratamento uma sala de frente e dois quartos, sem pensão, com ou sem mobilia, a senhor de tratamento, á rua Corrêa Dutra 166. (B.27922G

ALUGA-SE uma bella sala de frente, com pensão e todas as commodidades, a moças protegidas, na rua Bento Lisboa, 2. (B 27902) G

ALUGAM-SE bons quartos com vista para o mar e jardim da Gloria, para pessoas solteiras; ladeira da Gloria, 37. (B 28414) G

ALUGAM-SE quartos mobilados, todo conforto, independentes. Tavares Bastos 37, sob., logar saudavel, perto dos banhos de mar. Telephone, banhos quentes. (B 27469) G

ALUGA-SE um pequeno quarto independente, com luz electrica e banheiro de chuva, para rapazes, em casa de uma senhora, na rua Paulino Fernandes, 28, Botafogo. (B 28249) G

ALUGA-SE quarto com ou sem mobilia; r. do Cattete, 5, sobrado. (B 27546) G

ALUGA-SE um bom quarto, por preço modico; r. Voluntarios da Patria, 451. (B 28248) G

ALUGA-SE um quarto mobilado ou não, com ou sem pensão, a casal ou rapazes. Não tem outro inquilino, nem creanças. R. Visconde Silva, 57. (B. 27 787) G

MARCA A F REGISTRADA

dos Espartilhos e cintas fabricados á rua da Assembléa n. 107.
Porque foram distinguidos com o diploma d'honra na Exposição de 1900? E após na de 1908 com medalha de ouro?
Pela perfeição, talhe, elegancia e preços.
FABRICA-SE POR ATACADO E SOB MEDIDA. (C. 4580)

ALUGA-SE em casa de familia um quarto com pensão, á rua Benjamin Constant 30. (B. 27823) G

ALUGA-SE uma boa sala de frente e um quarto, com luz. R. Humaytá 282, Botafogo. (B. 27786) G

ALUGA-SE um bom quarto de frente, bem mobilado na ladeira do Ascurra, 55. Tel 551, B. M. (B 20607) G

ALUGAM-SE, em casa de familia, dois quartos, com ou sem mobilia, a pessoas de fino tratamento, á r. do Cattete, 174. Prefere-se senhoras de edade. (B 28241) G

ALUGA-SE andar superior ou separados, amplos dormitorios; rua Bambina 110, casa III, Botafogo. (B 28562) G

ALUGA-SE em casa de familia, uma boa sala de frente, com vista para o mar, propria para casal; na praia do Russell 158. (B 28642) G

ALUGAM-SE bons commodos, a pessoas decentes; r. Polyxena 62, proximo á r. da Passagem. (B 28590) G

ALUGA-SE, proximo ao largo do Machado, esplendida sala de frente, mobilada; r. Bento Lisboa, 172. (B 28664) G

ALUGA-SE um porão, em casa de familia, com 4 commodos, tendo electricidade, etc., 65$; Bambina, 112. (B 27450) G

ALUGA-SE a senhor de tratamento, em casa de familia onde não ha outros hospedes, um quarto de frente, mobilado, sem pensão, na rua Corrêa Dutra, 71. (B 27926) G

ALUGA-SE, a casal de tratamento, uma espaçosa sala de frente, luxuosamente mobilada, com optima pensão, luz electrica e todo o conforto; muito perto dos banhos de mar; rua Almirante Tamandaré n. 57. (B 27992) G

CONSTIPAÇÕES
Tome PEITORAL MARINHO
Rua 7 de Setembro, 186. (C. 1071)

ALUGAM-SE uma sala de frente e quarto, a pessoa de tratamento, na rua Silveira Martins n. 56, andar terreo; trata-se até ás 10 horas da manhã, ou depois das 7 da noite. (B 28760) G

ALUGA-SE parte de uma casa, com mobilia, em casa de pequena familia de tratamento, á rua Sorocaba; informa-se, por favor, á rua Voluntarios da Patria 246 (padaria), Botafogo. (B 27900) G

ALUGA-SE (independente), um bom quarto, bem mobilado; na rua Barão de Guaratiba 27, Cattete. (B 28700) G

ALUGAM-SE uma esplendida sala de frente e um quarto, a rapazes de tratamento, em casa de familia; á rua Corrêa Dutra 160. (B 28732) G

PROCURA-SE commodo mobilado, com vista, limpo, arejado, na Gloria, com café. Offertas sob "Gloria", neste jornal. (B 29016) S

QUARTO — Uma senhora estrangeira e costureira, precisa de um quarto, claro, arejado e sem mobilia, nas immediações do largo do Machado á praia de Botafogo. Cartas com as iniciaes S. R., rua Ipanema, 25 — Copacabana. (B 28682) G

ALUGA-SE linda sala, com 4 janellas de frente, a dois senhores, com ou sem mobilia, no sobrado á rua Barão de Guaratyba 17 (junto á do Cattete). (B 29026) G

Leme, Copacabana e Leblon

ALUGA-SE em casa de familia, um quarto independente, a senhor ou senhora de edade; rua Prudente de Moraes 204. (B 27932) H

ALUGA-SE uma boa cozinheira, de forno e fogão, dando boas referencias de sua conducta; trata-se á rua Barroso 76; dormindo fóra. (B 28720) H

ALUGA-SE um quarto mobilado, em casa de familia; na r. Miguel Lemos n. 48, antiga João Francisco. (Copacabana). (B 27080) H

Saúde, Praia Formosa e Mangue

ALUGA-SE o predio á rua Dr. Nabuco de Freitas n. 83, canto da rua Maurity, sendo a loja propria para negocio e o sobrado para commodos. A casa acha-se aberta para ser vista e trata-se á rua Marechal Floriano Peixoto n. 64. (B 28348) I

ALUGA-SE uma casa forrada de novo, com tres bons quartos e duas salas, grande quintal; dá para dois casaes; r. S. Carlos n. 35; está aberta; trata-se na r. Barão de Petropolis n. 64. (B 28050) I

Haddock Lobo e Tijuca

ALUGAM-SE arejados quartos; rua Haddock Lobo, 94 e 96. T. 3484, V., Pensão Assimos. (B 28777) K

ALUGAM-SE bons aposentos, só a cavalheiros respeitaveis; r. Haddock Lobo, 413. (B 28413) K

ALUGAM-SE os predios de sobrado, com magnificos dormitorios, proprios para familia, jardim e entrada ao lado, no prolongamento da rua Mariz e Barros, 519 e 533, fim da r. Barão de Amazonas; tratar, em frente, n. 514. (B 28372) K

Antes de comprar o remedio aconselhado, convem saber os preços na Drogaria André.

HEMABOLOIDS ARSENIADOS, grds. . .	4$800	vidro
KOLA CARDINETTE.	4$800	"
LACTOPEPTINE EM PO' (legitimo). .	4$000	"
PHOSPHAGON, grandes.	7$500	"

(C.4802) RUA SETE SETEMBRO, 39

ALUGAM-SE um quarto e uma sala, independentes, com duas janellas, á ladeira do Barroso n. 108, Saude. (B 29033) I

BANHOS quentes ou frios. . . . . . 1$500
Largo da Carioca n. 3.

ALUGA-SE por 60$ a casa da rua Matto Grosso n. 77 (S. Christovão); trata-se na r. da Alfandega, 12, Peixoto & C. (B 27912) I

S. Christovão, Andarahy e Villa Isabel

ALUGA-SE, o predio da rua São Francisco Xavier, 708, com dois pavimentos, tendo seis quartos, salas de jantar e de visitas, jardim e quintal; trata-se no mesmo. (B 27845) L

ALUGA-SE a casa n. 61 da r. Bomfim, tendo sala, dois quartos e electricidade; a chave na esquina. (B 28582) L

Porque desprezaes o tratamento da vossa bocca?

Já pensastes nos perigos e semsaborias a que essa imperdoavel negligencia vos poderá expor? Quantos ha que sacrificam inconscientemente saude, interesses e muitas vezes a propria vida, por negligenciarem essa necessidade inadiavel. Um dente cariado e infeccionado póde de um momento para o outro, privar uma familia do seu chefe. Os casos de carie dos maxiliares, e de tetano, necrose, etc., são quasi sempre devidos á pouca attenção que em geral se presta a tão importante questão. Não vos descuideis, portanto, do tratamento dos vossos dentes, mas procurae para isso um profissional criterioso e competente.

CLINICA NOCTURNA — Das 5 ás 10 horas. Para as pessoas occupadas durante o dia. — Preços modicos.

SA' REGO — Cirurgião-Dentista

Especialidades: Molestias da bocca e dentes artificiaes — 30 *annos de pratica.* — Rua do Carmo n. 71, esquina de Ouvidor. (C. 2921)

Catumby, Estacio e Rio Comprido

ALUGA-SE a boa casa da rua dos Coqueiros 117, a familia regular, com jardim na frente e bom quintal; informações e chaves na mesma rua n. 98, preço 90$000. (B 28576) J

ALUGA-SE uma casa de avenida, na r. da Paz n. 68, com duas salas, dois bons quartos e bom quintal; dá para dois casaes; preço, 65$. (B 28660) J

ALUGA-SE, em Villa Isabel, na rua Rufino de Almeida n. 38, Villa Alda, uma casa, com 2 quartos, 2 salas e mais dependencias, com luz electrica e bondes á porta, proximo ao Boulevard; as chaves na mesma villa, casa 1. (B 27451) L

ALUGA-SE o predio novo, com 3 quartos, 2 salas, terreno, etc., logar saudavel, á r. D. Romana, 68; chaves no n. 66, depois da J. Zoologico. (B 27855) L

ALUGAM-SE bons commodos para solteiros e casaes sem filhos, tendo luz electrica, muita agua e maximo respeito. Predio no centro de terreno. Rua General Canabarro n. 44, S. Christovão. (B 26649) L

Alimentação scientifica da debilidade e da infancia

ENERGIA

do DR. W. GRIFFIT

Alimentação dos nervos, musculos, cerebro
Alimentação hygienica, nutritiva e economica

Combinação scientifica de cereaes, poderosamente nutritiva, destinada á alimentação da primeira infancia, convalescenças, anemias, e de um modo geral para todos os debilitados.
Propriedade de Mme. Selda Patocka.
A' venda nas pharmacias e drogarias; Granado & Comp., Silva Gomes & Comp., Carlos Cruz & Comp., Berini, Rodolpho Hess & Comp. e Casa Viuva Henry.
Depositarios geraes:
Lee & Villela
137 —RUA DA QUITANDA— 137
Rio de Janeiro (C. 658)

ALUGA-SE uma casa com 2 salas, 2 quartos, etc., porão de 1m,20 de alto, electricidade e bonde do Andarahy á porta, por 85$; r. Barão de Mesquita, 958. (B 27847) L

ALUGA-SE um bom armazem, esquina, 9 portas, boa moradia, ponto superior para calçado ou armazem; rua Barão de Mesquita n. 740. (B 27848) L

ALUGA-SE o predio da rua de São Christovam n. 82, proprio para negocio e familia; trata-se na praça Tiradentes n. 64. (B. 29030) L

ALUGA-SE a casa da r. Nogueira da Gama n. 12-H, duas salas, dois quartos; as chaves no n. I; trata-se na r. Senador Alencar n. 162. (B 28310) L

ALUGA-SE por 100$ e taxas a excellente casa da rua Cabuçu, 47, com 3 bons quartos e banheira esmaltada; bonde de Lins de Vasconcellos. (B 28761) L

ALUGA-SE, com contrato, por dois annos, uma casa, mobilada, tendo jardim na frente, 3 salas, 4 quartos, varanda, cozinha, despensa, etc.; trata-se das 3 ás 6; travessa Derby-Club, 8. (B 27556) L

ALUGA-SE o predio da r. Major Fonseca n. 30; as chaves estão ao lado, no n. 38; trata-se á r. General Caldwell, 208. (B 28601) L

ALUGA-SE o predio da r. Capitão Felix n. 73, casa n. 3; aluguel 70$, incluindo impostos; trata-se na mesma rua n. 67, com o sr. Custodio. (B 27041) L

ALUGA-SE a casa da r. General Silva Telles n. 53, para pequena familia; tem agua e luz electrica; aluguel, 60$; as chaves estão na mesma rua n. 31, onde se trata. (B 28724) L

ALUGA-SE por 155$ a casa da travessa Ida n. 10, com 3 quartos, 2 salas e porão habitavel; trata-se á r. Coronel Figueira de Mello, 401, Pharmacia Figueira, S. Christovão. (B 28770) L

TERRENO — Aluga-se 300 metros quadrados, todo cercado, rua São Luiz Gonzaga, 134. (B 28607) L

SUBURBIOS

ALUGA-SE um bom armazem, á rua Goyaz, 410, defronte á estação da Piedade; as chaves estão no n. 438; trata-se na r. General Camara, 131. (B 27844) M

ALUGA-SE por 110$ a casa da travessa Cerqueira Lima, 35, estação do Riachuelo; trata-se na r. da Alfandega, 12, Peixoto & C. (B 27910) M

ALUGA-SE a casa nova da rua Magalhães Couto, 143, Meyer, com 2 salas, 4 quartos, banheira esmaltada, despensa, cozinha, tanque e grande quintal murado, em terreno de .. 10x40 metros, preço 100$; trata-se na rua da Candelaria, 38, sobrado, com Sampaio. (B 28427) M

ALUGA-SE a casa da r. Antonio Badajós n. 35, estação do Rio das Pedras. (B 28648) M

ALUGA-SE a casa da r. Marquês de Leão n. 57, Engenho Novo, com 4 quartos, 2 salas, porão habitavel com 3 quartos e bom terreno; trata-se na mesma rua n. 19, com o sr. Flores. (B 28524) M

ALUGA-SE a casa I á rua Miguel Fernandes n. 31, no Meyer, com dois quartos, duas salas, quintal, etc.; aluguel 70$ e carta de fiança. (B 28530) M

ALUGA-SE o predio, restaurado de novo, á r. Adriano n. 110, estação de Todos os Santos, com 4 quartos, 2 salas, cópa, cozinha, gradil na frente e grande terreno; as chaves na casa ao lado; trata-se á r. do Rosario, 56, 1° andar, das 2 ás 4 horas da tarde. (B 29001) M

ALUGA-SE a casa da rua Flack n. 150, com 3 quartos grandes, 2 quartos pequenos, 3 salas, banheira d'agua quente e fria e grande terreno, por 170$; as chaves estão no n. 152, onde se trata. (B 28752) M

ALUGA-SE a casa, com grande quintal, da r. Visconde de Santa Cruz n. 391, no Engenho Novo; trata-se na r. Mariz e Barros n. 568, onde se acham as chaves. (B 28738) M

ALUGA-SE o predio da rua Duque Estrada Meyer 122; duas salas, dois quartos, luz electrica, jardim, quintal; está aberto; tel. C. 5372. (B 29011) M

QUARTO — Aluga-se em casa de familia, a rapaz educado; rua Possolo n. 29. (B 28708) M

ALUGA-SE um quarto em casa de uma viuva só, com direito a casa toda; preço, 25$; r. Cecilia, 25, Piedade. (B 28713) M

ALUGA-SE a casa da r. Santa Philomena, 44; chave na casa IV Piedade, com 2 quartos, 2 salas, quintal, etc.; tratar, r. Sete de Setembro, 182, sob. (B 28767) M

"SORÈT" Para Impotencia Assombrando o Mundo

O SEGREDO dos seculos, agir directamente sobre os nervos e fornecer-lhes a força natural perdida, foi descoberto, o "ELIXIR SORET." Está produzindo uma sensação por todo o mundo. "SORET" é o mais poderoso reconstituinte genital e invigorador nervoso conhecido na sciencia medica. Prove isto hoje, quer seja parcial ou mesmo totalmente impotente. "SORET" contem ingredientes vegetaes concentrados por meio de um novo processo secreto. Não desesperem mais, homens e mulheres, poderão recuperar certa e completamente o vigor genital da mocidade. Comece hoje a tomar o "ELIXIR SORET" para Debilidade Genital, Impotencia, Esgotamento Mental e Physico, Fastio, Neurasthenia, Nervoso, Cachexia Organica, etc. "SORET" não contem cantharidas. Nunca falha. Approvado pela Directoria da Saúde Publica do Brazil. Fabricado por Jean Rousseau & Co., Paris, Londres, Chicago. Vendido em frascos hermeticamente sellados, com a figura encarnada do demonio, em todas as pharmacias e drogarias. Cuidado com imitações!

Depositarios: Granado & C., Drogaria; R. Hess & C.; Araujo Freitas & C.; Silva Gomes & C.; V. Ruffier & C.; Drogarias André, Rodrigues e Rangel; Freire Guimarães & C., Granado & Filhos — Rio de Janeiro. (C. 2912)

ESPLENDIDOS APOSENTOS MOBILIADOS

FILIAL DO HOTEL VICTORIA—Diarias 3$000 e 4$000
RUA 13 DE MAIO N. 25 — TELEPHONE, CENTRAL 4793 — DEFRONTE DO THEATRO MUNICIPAL. (C. 1510)

INDICADOR

ADVOGADOS

DR. AMALIO DA SILVA — Rua Uruguayana 7, 1° andar.
DR. ALVARO GOULART DE OLIVEIRA — Advogado — Escriptorio, á rua da Quitanda 95, 1° and.
DR. ALFREDO BERNARDES DA SILVA, Gabriel Loureiro Bernardes, Alfredo Loureiro Bernardes, Wlademir Loureiro Bernardes — Advogados, rua Buenos Aires 33. Tel. Norte 2246.
DR. SALGADO FILHO — Advogado, rua General Camara n. 47, 1° andar. Tel. 5304, N.
DRS. VERISSIMO DE MELLO e DOMINGOS LOUZADA — Quitanda 45. Tel. 1150, Central.

Drs. Milton Arruda e Candido Antunes Filho —Advogados—Aceitam causas no fôro local, no dos Estados e em Portugal; adeantam custas em inventarios e acções; tratam de processos de montepio, meio soldo e aposentadorias; recursos para o Conselho de Fazenda de quesquer decisões administrativas, etc. Têm representantes nos Estados e em Portugal; rua do Rosario 69. Tel. N. 2888.

Dr. J. M. Mac Dowell da Costa —Advogado — Rua Buenos Aires, 53. Telephone Norte 1298.

DRS. ARTHUR LEMOS, C. BEZERRA DE MIRANDA e SINDULPHO MELIBEU—R. Sachet, (Nova do Ouvidor), 14, 1° andar. Das 9 1/2 da manhã ás 5 da tarde. Tel. C. 4845. Adeantam-se custas para inventarios.
DRS. DEODATO MAIA, JOSÉ MURTINHO SOBRINHO e ERNANI DE ABREU — Advogados. Rua Julio Cesar 68 (antiga do Carmo).

MEDICOS
Molestias internas

DR. PIMENTA DE MELLO—Cons. Ourives 5, ás 3 horas, menos nas 4.as feiras; em sua residencia. Affonso Penna 49, ás 2.as e 6.as, das 11 ás 12 horas.
DR. PIRES SALGADO — Molestias internas. Cons.: Rodrigo Silva, 28 (das 2 hs. em deante). Tel. C. 2902. Res.: Haddock Lobo, 413. Tel. Villa 4186.
DR. LUIZ RAMOS — Cons.: Praça Saenz Peña 3, (das 9 ás 10 e das 3 ás 5 hs., diariamente). Tel. Villa 2880. Res.: R. Conde de Bomfim, 685. (Tel. V. 1639).
DR. FELICIANO MOTTA — Cons.: Assembléa 74 (3 ás 5 hs.), ás 3.as, 5.as e sabbados. (Tel. C. 358). Res.: Boul. 28 de Setembro 258. (Tel. V. 712).

Dr. Souza Carvalho — Cons.: Rua da Assembléa 83 (3.as, 5.as e sabbados), das 3 ás 4 1/2 hs. Res.: Laranjeiras 417. Tel. Beira Mar 49.

CLINICA MEDICA

DR. A. MAC DOWELL — (Doc. da Fac. de Medicina). Molestias internas — Appl. dos raios X, para o diagnostico. Cons.: rua Ourives, 29, das 3 ás 5 — Res.: S. Clemente 187. Tel. 1710, Sul.
DR. BANDEIRA RODRIGUES — Medicina e cirurgia em geral. Mol. das senhoras, creanças e syphilis. Res.: Gomes Serpa 48 (Piedade). Cons.: r. S. José 39, ás 12 1/2 e Elias da Silva 275 (ph. Ramos).
DR. CAETANO DA SILVA — Esp. molestias pulmonares. Cons.: rua Uruguayana 35, das 3 ás 4, ás terças, quintas e sabbados. Resid. r. 24 de Maio n. 154.

DR. CIVIS Syphilis, vias urinarias, exames de pus, escarros, urina, etc. App. o 606 e 914. Cons. e resid.: r. Constituição 45, sobrado. Tel. 2111, Central.

DR. JOSÉ JULIO DA COSTA — Medico da Beneficencia Portugueza. R. Gonçalves Dias 15. (Tel. Central 5631).
DR. GARFIELD DE ALMEIDA — Director do Hosp. S. Sebastião, docente da Fac., chefe do serviço da Liga C. a Tuberculose. Res.: S. Salvador 22. Cons.: 7 de Setembro 176. Tel. 607, Sul.
DR. GUILHERME EISENLOHR — Trata da tuberculose por processo especial, tendo conseguido a cura radical em centenas de doentes. Pratica o processo de "Forlanini". Cons.: r. Gonçalves Dias n. 62.

Dr. Gomes Cardia — Clinica geral, TUBERCULOSE, CANCRO, MORPHEA, SYPHILIS. Processos novos. Cura radical. V. de Itauna, 23, 2 1/2 hs., ás 3.as, 5.as e sabbados. Tel. Norte 5165.

DR. HENRIQUE DUQUE — Consultorio: rua da Assembléa 83, residencia: R. Riachuelo 332.
DR. HENRIQUE DE ARAUJO — Syphiligraphia, mols. internas e cirurgicas, das senhoras e das creanças. Cons.: Marechal Floriano, 17, (Tel. N. 2313). Res.: Senador Euzebio 318. Tel. V. 3636.
DR. MARQUES CANARIO — Cons. Uruguayana 111. Res.: Dr. Domingos Ferreira n. 331.
DR. FLAVIO DE MOURA — Clinica medica. Esp.: mol. do estomago e do figado. Res.: rua Buarque 33 (Leme). Tel. Sul 1052.

Clinica medico-cirurgica dos drs. Felix Nogueira e Julio Monteiro, á rua Senador Euzebio 238. Tel. N. 1186.

DR. FELIX NOGUEIRA — Op. partos e mol. de senh.; hydrocele, estreit. da urethra, fistulas e cor. rim. Trat. esp. da syphilis, appl. de "606" e "914" (11 ás 2). Res. trav. de S. Salvador 21.
DR. JULIO MONTEIRO — Med. do Hosp. de S. Sebastião. Mol. internas, pulmão, coração, figado, estomago e rins. Mol. infecciosas: Syphilis, tuberculose, etc. A's 3 hs. Res.: Mariz e Barros, 465.

INSTITUTO RADIOLOGICO E PHYSIOTHERAPICO FERNANDO MAGALHÃES

RAIOS X — Diagnostico e tratamento. Alta frequencia. Diathermia. Raios Ultravioletas. Electricidade medica. Agentes physicos em geral. Raios X a domicilio. Tel. C. 6112. R. Carioca, 45 (sob.)

CORAÇÃO, PULMÃO E VASOS

DR. ANTONIO PACHECO — Clinica medica, especialmente coração, pulmão e vasos. Cons.: Ouvidor, 173 (Tel. N. 1862), das 3 ás 5 hs. Res.: Conde de Bomfim 172 (Tel. V. 1822.)

Clinica medica e doenças nervosas; syphilis e molestias de senhora

DR. THEO. DE ALMEIDA — Das 4 ás 6 hs., ás 2.as, 4.as e 6.as. Resid. e cons.: R. da Gloria, 82 (sob.) —Tel. provisorio Central 2 (dois).

PARTOS, MOLESTIAS DE SENHORAS — TUMORES NO VENTRE

DR. ARNALDO QUINTELLA — Docente livre da Fac. de Med. Cons. R. Assembléa 28, terças, quintas e sabbados, ás 4 hs. Res.: D. Carlota 63, (Botafogo).
DR. QUEIROZ BARROS — Cons.: rua Primeiro de Março 18, da 1 ás 3 horas. Residencia: praia de Botafogo n. 194.

CLINICA MEDICA, MOLESTIAS DAS SENHORAS, SYPHILIS

DR. ANNIBAL VARGES — Mol. das senhoras, pelle e trat. espec. da syphilis. App. electr. nas mol. nervosas, do nariz, garganta e ouvidos. Cons.: Av. Gomes Freire 99, das 4 ás 6 hs. Tel. 1202, C.

MOLESTIAS DE ADULTOS, DE CREANÇAS E SYPHILIS

DR. CARVALHO CARDOSO — Da Sta Casa e do Ins. de Assist. á Infancia. Cons.: Assembléa 98 (4 ás 6 hs.). Res.: R. Paysandú, 139. Tel. Sul 1761.

VIAS URINARIAS, MOLESTIAS DAS SENHORAS E PARTOS

DR. RODOLPHO JOSETTI — Ex-assist. do Urban Krankenhaus, de Berlim. Ex-assist. da Maternidade de Laranjeiras. Assist. de clinica cirurg. e gynecologica do Hospital da Gambôa. Cons.: Assembléa 28. Tel. Cent. 1009. Res.: Av. Atlantica n. 468. Tel. S. 2000.

MOLESTIAS DA GARGANTA, NARIZ, OUVIDOS, BRONCHO-ESOPHAGOSCOPIA

Dr. F. Castilho Marcondes — Assist. da Fac. de Med. Ex-assist. do Prof. Brieger (Breslau) e do prof. Killian (Berlim). Uruguayana 25 (3 ás 5). T. 3762, C. Res. Tel. 910 Beira Mar.

Dr. Castello Branco — Rua da Assembléa n. 31. Com pratica dos Hosp. de Paris, Vienna e Berlim.

DOENÇAS MENTAES E NERVOSAS

DR. HENRIQUE ROXO — Prof. de clinica da Fac. com frequencia dos principaes hosp. europeus. Cons.: r. da Assembléa 98, das 3 1/2 ás 5, 2.as, 4.as e 6.as. Res.: Vol. da Patria 335. Tel. Sul 824.

Dr. W. Schiller — Consultas diariamente — Casa de Saude dr. Eiras. (R. Marquez de Olinda), de 1 ás 3 hs. Tel. 2404 Sul.

Dr. Eutychio Leal — Molestias internas e nervosas. Trat. da hysteria, neurasthenia, epilepsia (ataques de gotta); das paralysias em geral e das perturbações nervosas da syphilis, da dyspepsia e da menopausa. Uruguayana, 3, (das 3 ás 5). Tel. C. 1555.

Tratamento da tuberculose pulmonar pelo Pneumothorax Artificial. (Processo de Forlanini)

Dr. Edgard Abrantes — Cons.: Largo da Carioca, 18 (3 ás 4). Tel. C. 4235. Resid.: rua Barão de Flamengo 17. Tel. Sul, 960.

Doenças do estomago, intestinos, figado e nervosas — Exames pelos Raios X

DR. RENATO SOUZA LOPES — Esp. Docente na F. de Medicina; r. S. José, 39, 2 ás 5 horas, ás 3.as, 5.as e sabbados. Tel. C. 5282. Res.: V. da Patria n. 33. Tel. 1793, Sul.

Clinica de Garganta, Nariz, Ouvidos, Mastoide, Seios da Face.

DR. FRANCISCO EIRAS — Docente da Faculdade de Medicina do Rio. Cons.: r. S. José 61, 4 ás 5 hs. Res.: Rua Soares Cabral 71, Laranjeiras. Tel. Beira-Mar 813.

MOLESTIAS DAS CREANÇAS

DR. MONCORVO — Director fundador do Instituto de Assistencia á Infancia do Rio de Janeiro. Chefe do Serviço de Creanças da Policlinica. Especialista de doenças das creanças e pelle. Cons.: Largo da Carioca 24, ás 3 hs. Res.: Moura Brito n. 58.
DR. PEDRO CUNHA — Da Fac. de Med. e do Inst. de Assist. á Infancia. Cl. medica e das creanças. Cons.: Largo da Carioca, 18. Tel. 3061 C. A's 2.as, 4.as e 6.as (das 5 em deante), ás 3.as, 5.as e sabbados (das 3 em deante). Res.: S. Salvador 73. Cattete. T. 1633, S.

CLINICA CIRURGICA, VIAS URINARIAS

DR. A. COSTALLAT—Da Sta. Casa. Com pratica dos hosp. de Berlim e Paris. Cons.: r. da Carioca, 30 (das 3 ás 6 hs.). Res.: trav. Umbelina 25. Tel. Sul, 2401.
DR. FERREIRA DO AMARAL — Partos, cirurgia geral e vias urinarias. Chamados por escripto, á rua Ouvidor 83.
DR. CARLOS WERNECK — Cirurgião da Sta. Casa. Cirurgia de adultos e creanças, mol. das vias urinarias e das senhoras. Cons.: r. Ourives 5, das 3 ás 5 hs. Res.: r. Senador Octaviano n. 52. Tel.
DR. CARLOS NOVAES — Membro da Ass. Franceza de Urologia. Trat. da blenorr. aguda e chronica, estreit. e prostatites chronicas, pelas correntes thermo-electricas. Cons.: r. Carioca 50, das 12 ás 17.

DR. FRED. FAULHABER — Adjunto do Hospital da Misericordia. Cons.: R. Carioca 30 (3 ás 5 hs.). Res.: R. Buenos Aires 144, 2° andar. Tel. Norte 4430.
DR. NELSON MARCOS CAVALCANTI — Dos hosp.: Misericordia e Benef. Port. Cirurgia, mols. das senhoras e vias urinarias. Cons. 30, Ourives; 3 ás 5 hs. Res.: Passos Manoel 34. T. 3197, C.
DR. PEREIRA DA MOTTA — Medico e operador, vias urinarias. Syphilis. Cons.: 7 de Setembro 145 (das 2 ás 4). Res.: Mattoso 70. Bambina 40. (Tel. 1143, Sul).

Dr. B. Sicupira — Vias urinarias. Cons.: R. Carioca 26, ás 4 horas. (Tel. C. 1856). Res.: R. Corrêa Dutra 168. (Tel. C. 4675).

DOENÇAS DA GARGANTA, NARIZ, OUVIDOS e BOCA

DR. EURICO DE LEMOS — Prof. liv. da Faculdade de Medicina do Rio, com 20 annos de pratica. Cura garantida e rapida do Ozena (fetidez nasal), por processo novo. Cons.: rua da Assembléa 63, sob., das 12 ás 6 da tarde.

OPERAÇÕES, APPARELHOS, VIAS URINARIAS

DR. J. B. CANTO — Cirurgião da Santa Casa. Ex-Assist. do Prof. Gosset, de Paris. Cons.: Quitanda, 33 (1°), das 3 hs. em deante. Tel. C. 788. Res.: Pr. Botafogo 322. (Tel. S. 638).

MOLESTIAS DAS SENHORAS, OPERAÇÕES, PARTOS

DR. CASTRO PEIXOTO — Chefe do serviço de partos da Policlinica de Creanças. Tel. V. 2269. Res.: rua Affonso Penna 30. Cons.: Uruguayana 25, das 2 ás 4 hs. Tel. 3762, C.

DR. CAMACHO CRESPO — Partos e molestias de senhoras. Rua Conde de Bomfim 577. Tel. 1171, Villa.
DR. SA' FREIRE — Acha-se de novo á disposição de seus clientes em seu consultorio: Uruguayana 25, de 1 ás 3 hs. Res.: Conde de Bomfim 534. Tel. V. 262.

Dr. Daciano Goulart — Da Policlinica de Creanças. Cons.: Uruguayana, 25, 4 ás 6 hs. T. 3762, C. Res.: Itapagipe 330. Tel. 1146. V.

DR. DANIEL DE ALMEIDA — Cura radical das hernias. Consultorio: rua do Hospicio n. 68. Residencia: rua Palmeiras 59 (Botafogo).
DR. LINCOLN DE ARAUJO — Da Acad. de Med. e da Sta. Casa. Cons.: r. Gonçalves Dias n. 31 (2 ás 4). Tel. N. 2611. Res.: Haddock Lobo 416. (Tel. V. 326).
DR. MASSON DA FONSECA — Doc. da Fac. de Med. e medico adj. da Sta. Casa. Cons.: Uruguayana 37, das 3 ás 5. Tel. 1043, C. Res.: Laranjeiras 151. Tel. 5858, C.
DR. MIGUEL FEITOSA — Do serviço de gynecologia da Santa Casa de Misericordia. Cons.: Uruguayana 35, das 3 ás 5. Res.: Gal. Camara n. 328, sob. Tel. 3087, Norte.

DR. PEDRO DE VASCONCELLOS — Medico e parteiro. Mols. das senhoras e das creanças. Cons.: Carioca 60. (Tel. C. 2727), ás 3.as, 5.as e sabbados (3 ás 5 hs.). Res.: rua Bella 143 (T. dos Santos).

MOLESTIAS DAS SENHORAS E PARTOS

DR. CASTRO ARAUJO — Da Sta. Casa da Misericord. e do serviço de partos do Abrigo da Infancia. Com pratica dos Hosp. da Europa. Cons.: rua da Carioca 60, 3 ás 5 hs. Tel. 2727, C. Res.: Alzira Brandão 9. Tel. 2838, V.

MOLESTIAS DAS SENHORAS, PARTOS e VIAS URINARIAS

DR. OCTAVIO DE ANDRADE — Cura hemorr. uterinas, corrim., suspensão sem operação. Nos casos indicados, evita a gravidez. Cons.: r. 7 de Setembro 186, das 9 ás 11 e da 1 ás 4. Tel. 1.591.

CIRURGIA GERAL, MOLESTIAS DAS SENHORAS, VIAS URINARIAS

DR. OSORIO MASCARENHAS — Formado e laureado pela Faculdade de Med. de Paris e ex-interno dos Hospitaes de Paris. Cons.: Av. Rio Branco 257, 2°, 3 ás 5. Tel. 940. Res. V. da Patria n. 229.
DR. POSSOLLO — Docente de clinica cirurgica da Faculdade. Assembléa 81, de 1 ás 3 hs. Tel. C. 4169. Res.: rua Inhangá, 25, Copacabana.
DR. FERREIRA DO AMARAL — Consultorio, r. Assembléa, 56, ás 2.as, 5.as e sabbados, das 3 ás 6. Tel. Central 10.
DR. GETULIO F. DOS SANTOS — Consultorio, r. Assembléa 56, ás 2.as, 4.as e 6.as, das 3 1/2 ás 5 1/2. Tel. Central, 10. Residencia, rua Copacabana 803. Tel. Sul 2383.

DOENÇAS DOS OLHOS, OUVIDOS, NARIZ E GARGANTA

DR. HILARIO DE GOUVEIA — Das Universidades de Paris e Heidelberg. Prof. da Fac. do Rio de Janeiro. Cons.: Assembléa 26 (das 2 ás 4 horas, ás 2.as, 4.as e 6.as feiras. Tel. 1957, C. Res.: Praia Flamengo 140. (Tel. 321, C.)
DR. R. DAVID DE SANSON — R. Assembléa 26, das 3 ás 5, ás terças, quintas e sabbados. Tel. C. 1957. Res.: r. Pereira da Silva 49 (Laranjeiras). Tel. C. 5270.
DR. GUEDES DE MELLO — Da Santa Casa (Policlinica de Creanças), chefe de varios serviços de sua especialidade em hospitaes e ambulatorios. S. José 51, das 3 ás 5. Tel. C. 5868. Res.: r. Gen. Menna Barreto 156. Tel. S. 1985.

CIRURGIA, PARTOS, VIAS URINARIAS

DR. SA' EARP FILHO — Cons.: Carioca 54 (das 2 ás 5, excepto ás terças e sextas). Tel. Central 562. Res.: Largo do Machado 6. Tel. Beira-Mar 354.

CURA DA GAGUEZ

DR. AUGUSTO LINHARES — Especialista em molestias da garganta, nariz e ouvidos. Cons.: R. Uruguayana 37, ás 2 horas.

OCCULISTAS

Dr. Edilberto Campos — Com longa pratica na Europa e aqui. Ouvidor, 152, ás 2 hs. Res.: Gonçalves Crespo n. 20.

Dr. Paula Fonseca — Consultorio: r. Sete de Setembro, 141, (das 2 ás 5 hs. diariamente.

DRS. MOURA BRASIL e GABRIEL DE ANDRADE — Consultorio: largo da Carioca, 8 (das 12 ás 4), todos os dias.

MOLESTIAS DA PELLE E SYPHILIS

DR. F. TERRA — Prof. da Faculdade de Medicina, director do Hosp. dos Lazaros. R. Assembléa n. 20, das 2 ás 4 horas.

Dr. A. Costa Junior — Com pratica dos hosp. da Europa. Cons.: Rua Marechal Floriano, 99 (das 4 1/2 ás 5 1/2). Tel. 1957 Norte. Pelle — Syphilis — Vias Urinarias. Appl. 606 e 914.

PROF. DR. ED. RABELLO — Trata pelo radium os tumores e outras doenças da pelle; cons.: rua da Assembléa n. 85.

CLINICAS MEDICA E CIRURGICA. VIAS URINARIAS E SYPHILIS

DR. E. FONSECA E ALMEIDA — Da Faculdade de Medicina do Porto. Com 6 annos de pratica nos hospitaes. R. Rodrigo Silva, 28, das 9 ás 11 e das 15 ás 17 hs. Tel. C. 2902.

MOLESTIAS DOS OLHOS, OUVIDOS E ELECTRICIDADE MEDICA

DR. NEVES DA ROCHA — Medico de diversos hospitaes desta cidade, com longa pratica de sua especialidade no paiz e nas clinicas de Vienna, Berlim, Paris e Londres. Dispõe de uma completa installação electrica para o tratamento de todas as molestias em que estes agentes physicos são indicados. Recebe em sua clinica doentes dos Estados. Avenida Rio Branco 90, das 12 ás 4 horas da tarde, para consultas e pela manhã das 9 ás 11, para operações e applicações electricas.

ANALYSES CLINICAS E MICROSCOPIA

DR. SILVA ARAUJO (PAULO) — Syphilis: 914 e 606. Mol. infecciosas; vacc. de Wright. An. de urinas, sangue (typho, malaria, syphilis), escarros, etc. 1° de Março 13, 9 ás 11, e de 1 ás 5. Tel. 5303, N.

Pelle e syphilis: curas pelo "Radium" e 914. Estomago, pulmão e nervos.

DR. ED. MAGALHÃES — Trata com exito as doenças rebeldes da pelle e mucosas, ulc. cancerosas, arthritismo, syphilis e morphéa. Cura a dyspepsia, neurasthenia, asthma e fraqueza pulmonar. Cons.: 7 de Setembro 36, ás 2 hs. Trat. dietetico da diabetes, obesidade, mols. dos rins, intestinos e outras.

Sociedade Beneficente dos Empregados Municipaes

DR. ADHEMAR COSTA — Medico e operador. Cons.: General Camara 289 (12 ás 1 hs.). Res.: Humaytá 244. (Tel. S. 748).

CIRURGIÕES DENTISTAS

DR. RAUL DE BARROS HENRIQUES — Pela Fac. de Med. e Phar. do Rio de Janeiro, com longa pratica. Preços ao alcance de todos. Cons.: r. da Passagem 59, sob. Das 8 ás 17 hs. Tel. Sul 2913.
PROF. CANDIDO MARROIG — Pela Fac. de Med. do R. de Janeiro e E. Normal do Districto Federal — Extracções sem dor por processo garantido e inteiramente novo. Acceita pagamentos em prestações. Visconde Rio Branco n. 1.
DR. FRANCISCO DE MATTOS — Pela Fac. de Med. do R. de Janeiro, com longa pratica, faz serviços a prestações, garantidos e ao alcance de todos. Res. e cons.: R. Voluntarios da Patria 259 (sob.). Tel. Sul 2973.

PHARMACIAS e DROGARIAS

PHARMACIA E DROGARIA F. GAIA — Laboratorio de productos chimicos e pharm. F. GAIA. Completo sortimento de drogas. Secção de homeopathia. R. Senador Euzebio 238. Tel. 1186, N.
PHARMACIA E DROGARIA SANTOS — Conde Bomfim, 436 — Fabrica do "Arseno-Quinol", para anemias, flores brancas, opilação, impaludismo, menstruação difficil. Dep.: 7 de Setembro, 61 (Rodolpho Hess), e nas boas pharmacias.
PHARMACIA CRESPO — Conde Bomfim 250. T. 2479. V. Cons.: Dr. Camacho Crespo, 9 ás 11; dr. P. de Souza, 8 ás 9 da m. e 4 ás 5, dr. S. P. Lima, 2 ás 3.
PHARMACIA CAPELLETI — Humaytá 149. Tel. 1048, Sul. Comp. sort. de drogas e productos pharm. Cons. drs.: Adhemar Costa, (8 ás 9); João Coimbra (2 ás 3) e Francisco Fernandes (4 ás 6).

Pharmacia Haddock Lobo — F. Stoffel — R. Had. Lobo, 204. T. V. 1387. Cons. dos drs. M. Autran, Pires Salgado e João Coimbra. Abre a qualquer hora.

PHARMACIA LARANJEIRAS — Tel. 5734. Laranjeiras 458. Cons. Drs. Leopoldo do Prado (9 ás 10), Souza Carvalho (10 ás 11). Fabr. e dep. do "Pantoformio", para tosses, resfriados, "Coqueluche".
PHARMACIA ACRE — R. Acre 38. Tel. N. 3265. Dep. geral do "Dermicura" para empigens, frieiras, darthros e espinhas, e da "Agua Ingleza Glycerinada", o melhor dos aperitivos e reconstituintes. Consultas gratis das 10 ás 12 e das 6 ás 7 hs. da noite.
PHARMACIA GLORIA — Tel. Central 2 (dois)—L. da Gloria, 82. Dep. da drogaria Silva Araujo. Mesmos preços da drogaria. Serviço rapido. Consultas medicas de manhã, á tarde e á noite. Procura-se a receita e entrega-se a domicilio, na Gloria, Flamengo, Cattete e Lapa, a qualquer hora do dia ou da noite.

HOMOEOPATHIA

PHARMACIA HOMOEOPATHICA — De Araujo Nobrega & Comp. Completo sortimento de drogas homoepath. recebidas direct. Esp. pharm. "Symphea Virilis", para a cura da impotencia; V. Patria 20.

DOENÇAS DOS CÃES E OPERAÇÕES

FELICIANO DE SOUZA — Veterinario especialista. Consultas das 1 ás 3 horas da tarde, na Pharm. Uruguayana; R. Uruguayana 129. (Tel. N. 399). Res.: Rua Barão Bom Retiro 138 (Tel. V. 2794).

EXTERNATOS, CURSOS, COLLEGIOS E GYMNASIOS

ESCOLA DE HUMANIDADES — Av. Rio Branco, 133 (3°). Ensino primario, medio e secundario para exames no C. Pedro II. Ordem, methodo e disciplina. Corpo docente de 1ª ordem.
CURSO DE PREPARATORIOS — Professores do Pedro II. Mensalidade 25$. Deu para os ultimos exames 214 alumnos em 810 inscripções. R. Assembléa 123. (Tel. C. 165).
ESCOLA REMINGTON — R. 7 de Setembro, 67. Curso commercial, completo, para ambos os sexos. A frequencia feminina orça por 40 %. Professores e professoras. Aulas diurnas e nocturnas.

ESPECIALIDADES PHARMACEUTICAS

BRONCHIOL — Cura constipações, grippe, bronchite, tosse, asthma e coqueluche. A' venda em qualquer pharmacia ou drogaria. Depositarios: Isaias S. Alves. Laranjeiras 131. Pharmacia Alliança. Tel. C. 2141.

LIVRARIAS

LIVRARIA ALVES — Livros collegiaes e academicos. Rua do Ouvidor n. 166, Rio de Janeiro — S. Paulo, R. S. Bento 41.

AS MELHORES PENSÕES

PENSÃO BRASILEIRA — Rua Haddock Lobo 123. Tel. 1.716 V., a 20 minutos da cidade, bondes a toda hora, offerece boas accommodações a familias e cavalheiros de tratamento.

GRANDES HOTEIS

HOTEL AVENIDA — O mais importante do Brasil. Accommodações para 500 pessoas. Confortavel. Distincto. Central. Serviço de elevadores dia e noite. Endereço telegraphico, Avenida.

OS MELHORES CAFÉS

CAFÉ' IDEAL — Sempre puro. A' venda nas casas de primeira ordem. Deposito á rua da Saude, 144 a 150. Tel. Norte 707.

Chocolate e café — Só Andaluza — Fabrica: Ruas dos Andradas 23.

MOVEIS A PRESTAÇÕES

CASA VEIGA — Grande Fabrica de Moveis. Condições vantajosas. Preços da fabrica. Attende a chamados a domicilio. Senador Euzebio 222. Tel. 5234, Norte.

AS PRINCIPAES GARAGES

GARAGE SUISSA — Avenida Salvador de Sá, 6. Recebe automoveis em estadia e faz todo e qualquer concerto para o que dispõe de moderna officina mecanica.

BEBIDAS APRECIAVEIS

MOSCATEL DE SETUBAL — de J. M. da Fonseca (Successores). Vinho delicioso como tonico para as pessoas em convalescença e as parturientes extraquecidas. Rep.: J. Franco & C.a, rua do Rosario 32.
LICORES BELLARD — Os melhores licores nacionaes, superiores aos estrangeiros, de gosto agradavel e estomachicos. Preparados pela Distillaria Bellard (antes em Bordeaux). Rep.: J. Franco & C.a, R. Rosario 32.

FILTRO FIEL

O MAIS PRATICO E HYGIENICO

Approvado e recommendado pela Exma. Directoria de Saude Publica.

AGUA SEMPRE FRESCA. O unico filtro de resultados praticos e duração infinita.

A' venda nas mais importantes casas de louças e ferragens e especialmente:

CASA VIANNA — Ouvidor, 56. Tel. 1268, N.
AGOSTINHO FERREIRA & IRMÃO — R. 1º de Março 80. Tel. N. 17.
J. FERRER & C.ª — R. da Quitanda 48. Tel. C. 1026.
ALBERTO D'ALMEIDA & C.ª — Avenida Central 99. Tel. N. 171.
FREITAS COUTO & C. — R. dos Ourives 23. Tel. N. 2134.
CASA MUNIZ — Ouvidor 71 — Tel. C. 4170.
AO JUDEU ERRANTE — R. do Rosario 163. Tel. N. 2156.
RICARDO AUGUSTO DIAS TO — R. dos Andradas 79. Tel. N. 5039.
BARBOSA & MELLO — R. do Hospicio 154.

FABRICA:

CASA FIEL

J. R. NUNES
RUA 24 DE MAIO 162.
Telephone, Villa 41.

Remettem-se para qualquer ponto do Brasil, devidamente embalados.

Pedidos á CASA FIEL (C. 650)

"Gets-It" Nunca Falha Nos Callos

Não Ha Nada No Mundo Que Se Lhe Assemelhe Para Callos e Callosidades

"Se tiverdes callos e callosidades, não experimenteis: applicae logo "GETS-IT" e mais nada. E' o que em conheço de mais simples e facil de applicar — basta pingar umas gottas durante alguns segundos.

"GETS-IT" encarrega-se do resto". Antigamente era uso embrulhar-se os dedos com pannos; applicar-se balsamos, que punham os dedos quasi que em carne viva; collocar-se almofadas de algodão, que faziam os callos crescer ainda mais; applicar-se a navalha, que occasiona dôres até á medula dos ossos. Não é pois de extranhar que com esses processos tenhaes ficado nanicos. Desprezae a memoria de tudo isso e usae "GETS-IT", o callicida mais simples no mundo, e mais facil de applicar, e que nunca falha. O callo se desapega e só tendes que o retirar. Podereis usar calçado mais justo. "GETS-IT" é fabricado por E. Lawrence & C., Chicago, E. U. A. "GETS-IT" vende-se em todas as drogarias e pharmacias. Granado & C., Drogaria Pacheco, Araujo Freitas & C., R. Hess & C., Silva Gomes & C., Freire Guimarães & C., V. Ruffier & C., E. Legey & C., Granado & Filhos, Drogaria Rangel e Rodrigues, Rio de Janeiro. (C. 1265)

MADEIRAS E MATERIAES DE CONSTRUCÇÃO

— A. COSTA ARAUJO —

RUA DA CONSTITUIÇÃO, 78 — Telephone: C. 4459
" TRESE DE MAIO, 36 — Telephone: C. 3239

Peroba, Cedro, etc., em tóros e serradas. Pinhos do Paraná e estrangeiros. Cimento, Cal, Telhas, etc. Taboado de canella. (C. 307)

VENDE-SE á r. Visconde Santa Isabel 95 A, lindo palacete, pela melhor offerta; trata-se á r. Buenos Aires 198, loja. (B 29019) N

VENDE-SE á r. de Sant'Anna, para renda, um predio de armazem e sobrado; informa-se e trata-se r. Buenos Aires 198, loja. (B 29010) N

VENDE-SE á r. Senador Euzebio, com 6 comodos, predio moderno; trata-se á rua Buenos Aires 198, loja. (B 29019) N

IMPOTENCIA

Esterilidade, Neurasthenia, Insomnias, Espermatorrhéa.

Cura certa, radical e rapida no Gabinete Electro-therapico do

Dr. R. Neves da Silva

LARGO DA CARIOCA 10
Consultas de 1 ás 5 (C. 716)

VENDE-SE, negocio urgente e por 8:000$, em S. Christovão, bonde de 100 e 200 réis, um novo e elegante predio de paredes dobradas, proprio para pequena familia de gosto, com jardim de frente, entrada ao lado, varanda com gradil de ferro, pequeno jardim e quintal com portão e gradil de ferro, bellissima vista para o mar, 2 quartos, 2 salas, cozinha, despensa, W. C. interno, apparelho habitual, assoalhado e forrado. Installação de luz electrica em todos os compartimentos; trata-se á rua da Alfandega 130, 1º andar, das 2 ás 6. (B 29055) N

VENDE-SE por 55:000$, predio á r. Assis Carneiro 247, Piedade, está em centro de terreno arborisado. Pode ser visto das 9 horas em deante; trata-se no mesmo, ou Alfandega 130, 1º andar, das 2 ás 6. (B 29055) N

VENDE-SE por 32 contos um bello e novo predio com 2 pavimentos, proximo á praça da Bandeira, 7 quartos, 3 salas, grande terraço, etc.; trata-se na rua Salgado Zenha 74. (B 27903) N

VENDEM-SE em prestações no Engenho Novo, quasi em frente á estação da E. F. C., magnificos lotes de terrenos a prestações mensaes. Trata-se com os proprietarios, á Companhia Predial, 28, rua da Alfandega. (C. 4042) N

VENDE-SE á r. S. Luiz Gonzaga, um predio de armazem e sobrado e terreno de 22 x 3º, 130, Alfandega, 1º andar, das 2 ás 6. (B 29056) N

VENDE-SE á r. General Polydoro, por 45 contos, lindo predio moderno; informa-se e trata-se á r. Buenos Aires 198, loja. (B 29019) N

VENDE-SE á r. Conde Bomfim, alguns predios, para morada e renda; informa-se e trata-se á rua Buenos Aires 198, loja. (B 29010) N

VENDE-SE á r. 18 de outubro, por 25 contos, predio moderno; informa-se e trata-se á rua Buenos Aires 198. (B 29019) N

VENDE-SE por 9:500$000 á rua Nam 65 1 S. Christovão, casa nova com 2 salas, 2 quartos, banheiro, cozinha, etc.; trata-se á r. Buenos Aires 198, loja. (B 29019) N

Os que soffrem do estomago devem usar *Guaranesia*

VENDE-SE por 3:000$, na rua Diamantina, Riachuelo, um lote de terreno de 12 x 50; 130, Alfandega, 1º andar, das 2 ás 6. (B 29056) N

VENDE-SE muito barato, por 18:000$, o bom predio á rua Dr. Feira Landim, tem dois quartos, 2 salas, luz, agua e bom terreno; trata-se á rua Alfandega 130. (B 27988) N

VENDE-SE um chalet, á rua Victor Meirelles, Riachuelo; trata-se á r. Alfandega 130, 1º andar, das 2 ás 6. (B 29055) N

VENDE-SE um chalet, 2 salas, 2 quartos e cozinha, assoalhado e forrado. (B 28721) N

Granado & Cª

Rua 1º de Março, 14, 16, 18
Rua Viscde do Rio Branco, 31
Rua Conde de Bomfim, 304
Rua do Senado, 48
CASA ESPECIAL DE PERFUMARIAS
Rua Conde de Bomfim, 302

PREÇOS FIXOS

(C. 4500)

VENDE-SE no botequim da rua Mariz e Barros 168, bem montado, tendo todos os impostos pagos, preço de occasião. (B 29071) O

VENDE-SE uma carroça gaiola na rua Matheus, 42. (B 29051) O

VENDE-SE um forte piano allemão, cordas cruzadas, etc.; na avenida Mem de Sá, 132. (B 29043) O

VENDE-SE 2 superiores estantes envernizadas, novas e com 5 prateleiras, proprias para botequim. (B 28527) O

VENDEM-SE 4 espelhos francezas, com 4 metros de altura e 4 repoteiros verdes, de superior qualidade; preço razoavel, na rua Machado Coelho 172. (B 28526) O

VENDE-SE um carro typo bond, para 16 passageiros; ferragens para carroças, enxadas, etc. Ver e tratar á rua Capitão Honorio Gurgel (linha auxiliar), com Walter. (B 29437) O

VENDE-SE um lote de crystaes como taças de champagne, copos para cerveja, compoteiras, queijeiras, saladeiras, etc. Pre- (B 28526) O

VENDE-SE bancos de madeira de 1 e 2 lugares, na rua Machado Coelho 172. (B 27949) O

VENDE-SE e compram-se moveis usados a qualquer objecto; rua do Hospicio 89. (B 29091) S

VENDE-SE tulipas de phantasia, de 900 réis, 1$000, 1$100, 1$200, 1$300, 1$500, 1$800, 2$ e 2$500. — CASA BERTHOLDO — Theophilo Ottoni, 90. (C. 3289) O

VENDE-SE abat-jours de seda de todos os tamanhos por preços de liquidação. — CASA BERTHOLDO — Theophilo Ottoni n. 90. (C. 3289) O

VENDE-SE grande sortimento de lustres á preços de liquidação; na CASA BERTHOLDO — Rua Theophilo Ottoni, 90. (C. 3289) O

VENDEM-SE em pequenas prestações no alcance de todos, magnificos lotes de terrenos, no magnifico e novo bairro denominado "Campo dos Cardosos". Estes são os melhores terrenos e que são vendidos em prestações. São servidos pelos trens da Linha Auxiliar, com as estações "Cavalcanti" e "Engenheiro Leal", bondes de Cascadura e Estrada de Ferro Central pela estação de Cascadura. Escriptorio, rua dos Cardosos 352. Cascadura. Prospectos com plantas, na rua da Alfandega 28, Companhia Predial. (C. 4132) N

VENDE-SE por 11:500$, r. Diamantina, Riachuelo, um lote de terreno, de 11 por 50; trata-se á r. Alfandega 130, 1º, das 2 ás 6. (B 29050) N

VENDE-SE em Jacarépaguá uma magnifica chacara, tendo casa de morada nova, com todo o conforto para familia de tratamento, installações sanitarias, luz electrica, agua canalizada, jardim e bom pomar, medindo o terreno 11.600 m. q.; trata-se na Estrada da Banca Velha 219. (B 28411) N

VENDEM-SE a 2 contos de reis, lotes de terrenos com 10 x 40, na Bocca do Matto; informa-se á rua Lopes da Cruz 161. Bonde de Lins e Vasconcellos. (B 25930) N

VENDE-SE a 8 contos cada um, 2 predios, á rua Barão de Cotegype n. 6 á praça 7; ver e tratar no n. 20, da mesma rua. (B 27887) N

VENDEM-SE desde 6:800$ a ... 7:800$ 3 superiores predios separados, 2 quartos, 2 salas e mais dependencias, luz, etc., á rua Manoel Alves 21, Germano. (B 28133) N

VENDEM-SE terrenos nas ruas Copacabana, Constante Ramos, Domingos Ferreira e outras; trata-se na rua D. Manoel 28. (B 27436) N

VENDE-SE um esplendido lote de terreno, á rua Dr. Maciel, proximo á r. S. Christovão; trata-se com o proprietario, dr. Cyro, 1º de Março, 20, até ás 11 horas. (B 28591) N

VENDEM-SE 5 casaes de canarios, com 5 viveiros, por 100$000 e canarios a 10$000, de origem franceza; rua Frei Caneca n. 126, commodo n. 12. (B 28609) N

VENDEM-SE a prestações de 60$ ou 70$, uma casa com 5 commodos e com fogão economico, por preço rasoavel; na Villa Santa Thereza, Honorio Gurgel, linha auxiliar, com Walter. (B 28531) N

VENDE-SE por 3:800$ um esplendido chalet, com uma sala de visita e uma de jantar, dois quartos, cozinha, terreno medindo 12 x 60, sito á rua Antonietta n. 53, estação de D. Clara. Quem quizer ver e tratar, na mesma, só 5 minutos da estação. (B 27938) N

VENDE-SE uma boa casa com 2 salas, 2 quartos e uma boa cozinha e mais commodidades, para familia de tratamento, tendo pia e fogão economico e luz electrica; para informações, na padaria Central, estação de Ramos E. F. Leopoldina. (B 28539) N

VENDEM-SE duas casas completamente novas, de solida construcção, proprias para renda, á rua da Republica 17, e 20, um minuto da E. F. C. Bocayuva. Tem salas e dois quartos e duas salas espaçosas, cozinha, copa, banheiro, W. C., tendo ainda nos fundos um amplo compartimento forte de tijolos, proprio para de-pendencias. Terra fórma com folhas de zinco. Terreno de 11 x 40, estando alugada cada uma por 85$000 mensalmente. Acceitam-se offertas razoaveis. Para ver e tratar com o sr. A. Vendecoi, numero 37. (B 27953) N

VENDE-SE por 22 contos um pequeno palacete, edificado em centro de terreno, na rua da Assumpção, Botafogo, tendo logar para garage, Ourives 91, Lyrio. (B 28523) N

VENDE-SE uma casa, construcção moderna, apalacetada, com grande porão, em frente á estação de Rocha; tratar-se com J. Matos, á rua General Camara n. (Edificio da Bolsa). (B 28529) N

VENDE-SE, ou admitte-se um socio que entre com o capital para uma sapataria, na estação do Engenho de Dentro, por motivo do proprietario, não pode achar-se á testa dos seus negocios; trata-se na rua Archias Cordeiro n. 158, E. Todos os Santos. (B 27846) N

VENDE-SE um terreno de 18 x 50, na rua Marinho, Copacabana, preço baratissimo, trata-se com Moraes, rua Assembléa 117, 1º andar. (B. 28586) N

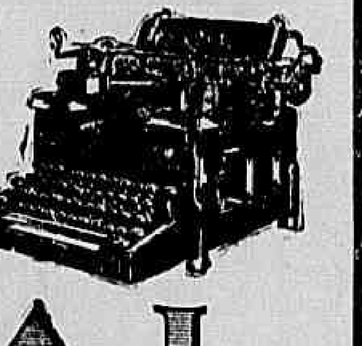

A machina ideal seria a machina sem attritos, porque o attrito é uma resistencia e as resistencias diminuem o rendimento util de uma machina, determinando maior consumo ou maior esforço para compensar as perdas pelo attrito.

A unica machina de escrever cujo mecanismo soffre a acção do MENOR NUMERO de resistencias é a

ROYAL

A machina inteiramente fechada e absolutamente perfeita

Peçam catalogos á

CASA EDISON
FRED. FIGNER

Rua do Ouvidor, 135 **Rio de Janeiro** (C. 3187)

VENDE-SE a mais rendosa das pensões do bairro de Haddock Lobo; informações, rua do Riachuelo, 206. (B 27824) O

VENDE-SE um fogão a gaz de quatro boccas quasi novo; ver e tratar na rua 1º de Março 163. (B 28429) O

Catarrho dos pulmões
Cura rapida com o
PEITORAL MARINHO
Rua 7 de Setembro, 186. (C. 1072)

VENDE-SE um deposito de criação e carvão, ovos e licença para quitanda; para informações, com o sr. Leite; rua Anna Neves n. 306. (B 28110) O

VENDEM-SE vaccas de raça Hollandeza e Tourinas, com ou sem crias; rua Visconde Caravellas 92. Botafogo. (B 28405) O

VENDEM-SE cachorros de um mez, raça dinamarqueza; rua Barroso 127. Tel Sul 3166. (B 27850) N

VENDE-SE um superior piano francez; na rua S. Franc. Xavier 388. Telep. Villa 3968. (B 26914) O

VENDEM-SE gallinhas de diversas raças (preços baratissimos), á rua Barão de Sertorio 50, Itapagipe. (B 29018) O

VENDE-SE um bom motocyclette, preço de occasião; rua S. Luiz Gonzaga n. 132. (B 29037) O

VENDE-SE um piano, em perfeito estado, com pouco uso, na avenida Rio Branco, 122, 2º andar. (B 28675) O

Cª PAULISTA DE MATERIAL ELECTRICO
RIO — R. S. José, 76.
S. PAULO — R. S. Bento, 55.
Material electrico em geral.
Stok permanente.

(C. 3934)

VENDEM-SE venezianas novas de cedro, a 20$000 e pinho a 15$000; para desoccupar, em Bento Ribeiro, no madeireiro, com Florencio Luiz. (B 29032) O

VENDEM-SE um torno automatico de fazer parafusos e uma machina de fazer raios de madeira, na rua do Riachuelo 187, Garage Dietrich. (B 28682) O

Teleph. 3998 C.
Candido Lobo Junior
Cirurgião Dentista
Rua Sachet n. 11-1º

(C. 4021)

VENDE-SE um guarda-pratos com vidros bisauté, um apparelho de jantar e um de café e chá, e um gramophone com 30 chapas duplas. Ver e tratar das 9 ás 3 horas, á rua Dr. Souza Neves 42. (B. 28717) O

VENDE-SE superior piano, grande modelo, cordas cruzadas, armação de aço, baratissimo, de particular; rua B. de Petropolis 90, Rio Comprido. (B 28694) O

VENDE-SE por preço de occasião uma "Special-Kodak", com objectiva Zeiss-Tessar, nova; trata-se á rua Alice 61, Laranjeiras. (B 28710) B

VENDEM-SE uma victoria, muito leve e um carro de 2 rodas, na r. do Riachuelo 366. (B 28744) O

VENDEM-SE tres bons animaes de sela, sendo dois cavallos e uma egua; para ver e tratar na Estrada da Banca Velha 538, Jacarépaguá. (B 28723) O

VENDE-SE , apparelho, typo o mais moderno e aperfeiçoado. Ica, objectiva Carl Zeiss Vripet, bolsa 6 chassis duplos, 1 chassi adaptador para film Pack. O apparelho trabalha com 10 instantaneos, entre elles 1/1000 de segundo, está aperfeiçoado; a machina acha-se á disposição. Ver e tratar á rua Sete de Setembro 178. Casa Bijou. (B 28637) O

PREDIOS E TERRENOS;

compra, venda, hypotheca elocação, com J. Pinto, que tem sempre capitaes, compradores e bons negocios, rua do Rosario 142, sobrado, telephone 2969 Norte. (C. 756)

VENDE-SE 1 sala de visitas, peroba clara nova, estofada, seda R.; ... 21. (B 28761) O

VENDE-SE magnifico piano, 3 pedaes, cepo de metal e armação de metal, cordas cruzadas. Está novo, preço barato. Barão de Mesquita n. 507. Bondes Andarahy. (B 28581) O

TOSSE
Tome PEITORAL MARINHO
Rua 7 de Setembro, 186. (C. 1075)

VENDEM-SE, uma mobilia moderna, frisos dourados, 80$, 9 peças, um par de porta-bibelots, 30$; uma mesa elastica, com 3 taboas, 45$; um bom guarda-pratos de desarmar, 65$; uma étagere com marmore e espelho, 60$ 6 cadeiras de peroba, 40$; uma bonita secretaria para senhora, 50$, e um bom dormitorio estylo hollandez, por preço muito barato, para desoccupar logar, na rua 24 de Maio n. 505 A. (B 28591) O

VENDE-SE uma nova machina de escrever Corona portatil; ver e tratar na rua Sete de Setembro 178. (B 28636) O

VENDE-SE um excellente piano quasi novo; na rua Dr. Carmo Netto 267. (B 28553) O

VENDEM-SE fogões novos ou uzados, assim como depositos para agua; r. da Prainha 44. (B 26714) O

TRASPASSES

TRASPASSA-SE um grande predio de esquina, que paga pouco aluguel, com negocio de bebidas e comidas frias, longo contrato, tendo além do negocio um grande armazem que dá para uma fabrica de qualquer industria. Informa-se na rua Visc. Rio Branco n. 55. (B 28487) P

TRASPASSA-SE um contrato de uma casa; ponto de 1ª ordem para qualquer negocio, com armações e vitrina, completamente novas; á rua Archias Cordeiro ns. 670 e 672, para tratar, rua da Alfandega 327. (B 27891) C

Achados e perdidos

CAMPELLO & C.ª, rua Luiz de Camões n. 36. Perdeu-se a cautela n. 104.018, desta casa. (B 27996) Q

J. LIBERAL & C.ª, rua Luiz de Camões n. 60 — Perdeu-se a cautela n. 45.523, desta casa. (B 29044) Q

PERDEU-SE a cautela n. 17.713 da casa de emprestimos sob penhores, de J. Mendes & C.ª; 9, becco do Rosario, 9. Rio de Janeiro. (B 28701) Q

PADARIA — Traspassa-se uma, fazendo bom negocio; o motivo é o dono ter que se retirar; mais informações, com o sr. Pinto, caixa do Moinho Fluminense. (B 27925) P

DIVERSOS

ANTES de comprar o remedio aconselhado, saiba o preço, na Drogaria André; 7 de Setembro 39. (C. 737) S

APPENDICITE e vomitos de alimentos, desapparecem como por encanto sem tomar remedios. Bebam Kinkola, Nos Bars, etc. Dep. Gomes Carneiro n. 48. (B 27548) S

A PRESTAÇÕES — Ternos sob medida, entregam-se na 1ª prestação; rua Senhor dos Passos n. 59, sob., esq. da Av. Passos. (B 27718) S

ACCEITA-SE um socio ou socia, para uma pensão já estabelecida; o motivo é a dona ter outro negocio; rua 1º de Março n. 20, 2º and. (B 29073) S

BICYCLETTES

Compra-se, na rua 7 de Setembro 182, ou na rua do Cattete 246. Attende-se chamado pelo telephone Central 981 e Beira Mar 101. (C. 2884)

BORDADOS a branco e a seda, professora, ensina particular, ou em curso; cartas a esta redacção a C. C. (B 27829) S

BARBEIRO Julio del Sarto, deseja fallar com o sapateiro, de emlerogio, barbeiro tambem; á rua Bento Lisboa n. 122, barbearia. (B 28704) S

COPIAS á machina, com perfeição e sygillo, só na Escola Commercial, avenida Passos, 25. (B 28625) S

CAPOEIRAS STANDART a 7$500. Quitanda 186. Tel. Norte 3998 — J. Barros & C.ª. (B 24741) O

COMPRA-SE e dá-se dinheiro sob hypothecas de predios bem localisados; informações detalhadas á caixa postal n. 439. (B 27276) S

CARIMBOS de borracha, gravuras, tintas e Zenith, para marcar roupa. Fabrica, rua Sachet n. 18 — Rio. Tel. C. 3863, José Xavier. Acceitam-se agentes nos Estados. (B 27478) S

COMPRA-SE um piano, offertas com preço e autor, á H. Silva, telephone 241, Villa. (B 28580) S

COMPRAM-SE violinos em qualquer estado; rua da Carioca 48. (B 28441) S

COMPRAM-SE livros novos e usados; r. General Camara, 322; cartas ao sr. Oliveira. (B 28114) S

COMPRAM-SE e vendem-se joias platina, ouro, prata e cautelas do Monte de Soccorro; paga-se bem; 22-A, Avenida Passos, 22-A — João Sabino & C.ª. (B 24311) S

COMPRAM-SE cautelas de armas de fogo, binoculos e oculos de alcance; paga-se bem; á r. da Carioca n. 77. (B 25466) S

COMPRAM-SE e paga-se o maximo do valor: joias velhas ou novas de qualquer importancia; exige-se que sejam de boa procedencia, na Joalheria Valentim; rua Gonçalves Dias n. 37. Acceitam-se chamados, telephone 994, Central. (B 25496) S

COMPRAM-SE moveis, casas mobiladas, objectos antigos, prata, crystaes, metaes, crystaes, louças, joias, etc., quem melhor paga, é o Bahia; recados no becco da Carioca n. 28, casa de familia. (B 27521) S

COMPRAM-SE missangas, vidrilhos e objectos contendo os mesmos; rua Visconde Itamaraty n. 108. (B 29002) S

Compra e venda de predios e terrenos

TERRENOS

EM

CORDOVIL

(Suburbios da Leopoldina)

3ª grande venda

— DA —

Companhia Territorial

A mais alta pechincha! Preços de verdadeira liquidação!

2.000 LOTES

para serem vendidos em prestações de

11$300, 8$500 e 5$700

40 trens diarios, com passagens de 500 réis e 300 réis ida e volta.

Agencia funccionando diariamente em frente á estação.

SECÇÃO COMMERCIAL

José Milliet

RUA DA ASSEMBLÉA, 123, — 1º ANDAR —
Telephone, Central, 2351 (C. 3954)

DOIS CALICES DESTE PODEROSO ANTI-ACIDO EVITAM AS MAIS GRAVES DOENÇAS *Guaranesia* (C. 704)

Dôr — só fricção de LINIMENTO MARINHO desapparece. Rua 7 de Setembro, 186. (C. 1070)

RHEUMATISMO — as dôres desapparecem em 5 minutos. LINIMENTO MARINHO. Rua 7 de Setembro, 186. (C. 1074)

VENDEM-SE em prestações casas e terrenos, no Realengo, na Estrada Real de Santa Cruz; trata-se á rua da Alfandega 28, Companhia Predial.

VENDEM-SE, livres e desembaraçados de todos os onus, magnificos lotes de terrenos, no Meyer. Trata-se na rua da Alfandega 28, Companhia Predial.

VENDAS DIVERSAS

Retratos instantaneos de creanças

A FOTO-BRASIL, acaba de transformar radicalmente as suas officinas. O seu atelier a luz artificial permitte-lhe obter maravilhosos retratos de creanças, com qualquer tempo, ainda o mais chuvoso. Aberto domingos e dias de semana, das 8 da manhã ás 7 da noite. Rua Sete de Setembro 115 (em frente á Casa Souza Cruz). Teleph. Central, 4224. (C. 4508)

VENDE-SE uma casa na ladeira da Providencia; trata-se á rua Misericordia 45 (loja de ferragens). (B 28408) N

VENDE-SE uma casa com 2 salas, 2 quartos, cozinha, grande terreno; travessa Oliveira 63, estação de Ramos. Telephone V. 3554. Preço 3:200$000. (B 27915) N

VENDE-SE á r. Barão de Mesquita, canto de Araujo Lima, um predio; informa-se e trata-se á r. Buenos Aires 198, loja. (B 29019) N

... janellas, 2 salas, tendo a de jantar 5 m de largura, corredor, cozinha, despensa, W. C. interno e externo, fogão a gaz e a lenha, luz electrica, agua com abundancia, local saudavel; Alf., 130, 1º andar, das 2 ás 6. (B 29067) N

VENDEM-SE em pequenas prestações de 5$, 8$, 10$, etc., mensaes, magnificos lotes de terrenos da magnifica localidade denominada Sapé, servida pelos trens da linha auxiliar. O escriptorio é em frente da estação de Sapé. Ainda existem alguns lotes na praça das Perolas, muros nas ruas Opalas, Turquezas e Saphiras. Os prospectos com plantas são distribuidos no escriptorio, á rua da Alfandega 28, Companhia Predial. (C. 4120) N

VENDEM-SE dois terrenos, junto á estação de Olaria; trata-se na rua 1º de Março 163. (B 28428) N

... Cachamby n. 73, Meyer, com 2 salas, 3 quartos, cozinha, despensa, banheiro, W. C., varanda ao lado; ver no mesmo, e tratar com Rufino, á rua Coronel Pedro Alves n. 233, sendo a 1ª prestação de 2:000$000, e mais 120 de 135$, mensaes. (B 28719) N

VENDE-SE uma casa sita á rua D. Maria Romana 44, com varanda ao lado, jardim e pomar, podendo ser vista das 12 em diante. Tem duas salas, tres quartos, bom banheiros e demais dependencias; trata-se á rua do Lavradio 29, com o Major Castro. (B 27635) N

Aos exportadores do interior

MARTI, PACHECO & Cª.

Rua 1º de Março, 106

Recebem á consignação generos do paiz prestando rapidas e vantajosas contas de venda. (C. 1509)

CASA GUIOMAR

CALÇADO DADO — 120, Avenida Passos, 120

Sapatinhos de kanguru' amarello, artigo fortissimo, para casa e collegio, modelo "Guiomar" creação nossa.

de 17 a 27. . . . 4$500
" 28 a 33. . . . 5$000
" 34 a 40. . . . 7$000

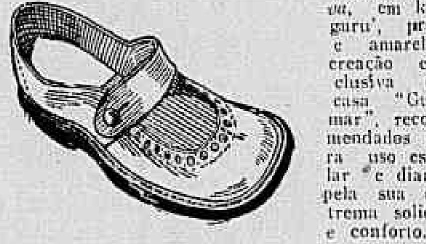

Sapatos *Altiva*, em kanguru', preto e amarello, creação exclusiva da casa "Guiomar", recommendados para uso escolar e diario, pela sua extrema solidez e conforto.

de 17 a 27. . . . 4$800
" 28 a 33. . . . 5$800
" 34 a 40. . . . 7$500

(C. 4160)

— Pelo Correio, mais 1$000, em par —

Remettem-se catalogos illustrados, gratis, para o interior, pedindo-se toda clareza nos endereços, para evitar extravios.

GRAEFF & SOUZA — Telephone, 4424-Norte — Rio de Janeiro

COMMERCIO

The Leopoldina Railway, juros.

NOTAS DO DIA

A Companhia Mercado Municipal inicia hoje o pagamento do dividendo de suas acções.

Na Estrada de Ferro Central do Brasil termina hoje, ao meio-dia, o prazo para o recebimento de propostas para o fornecimento de postes de madeira de lei (aroeira do sertão), para cercas.

Hoje, á 1 hora da tarde, deverá realizar-se a assembléa da Companhia Metropolitana.

ASSEMBLÉAS ANNUNCIADAS

Companhia Commercial Maritima, dia 12, ás 3 horas.
Companhia E. F. e Minas S. Jeronymo, dia 12, ás 3 horas.
Companhia Morro da Mina, dia 12, ás 2 horas.
Empresa Sanatorios do Brasil, dia 12, á 1 hora.
Sociedade Anonyma Brasil Mercantil, dia 14, ás 3 horas.
Companhia Estrada de Ferro Norte do Paraná, dia 14, ás 2 horas.
Sociedade Anonyma Brasil Mercantil, dia 14, ás 3 horas.

REUNIÃO DE CREDORES

Credores de Figueiras de Macedo, dia 12, á 1 hora.
Fallencia de Godoy Fernandes & Paiva, dia 28, á 1 hora.

CONCORRENCIAS ANNUNCIADAS

Estrada de Ferro Central do Brasil, para a construcção de casas de turmas em grupos, no prolongamento da bitola larga para Bello Horizonte, dia 12, ao meio-dia.

Superintendencia do Serviço de Limpeza Publica e Particular, para acquisição de um guindaste, dia 12, á 1 hora.

Directoria Geral de Obras e Viação da Prefeitura, para a venda de dois motores existentes em Santa Cruz, dia 17, ás 2 horas.

Estrada de Ferro Oéste de Minas, para o fornecimento de 80.000 dormentes de madeira de lei, dia 19, á 1 hora.

Estrada de Ferro Oéste de Minas, para o fornecimento de 160.000 pregos e 20.000 parafusos, dia 20, á 1 hora.

VENDAS JUDICIAES

Dia 12 — Corretor Orozimbo Muniz Barreto Junior, 24 apolices do Emprestimo Municipal de 1917, ao portador.

Dia 16 — Corretor Orozimbo Muniz Barreto Junior, um titulo de socio do Jockey-Club.

PAGAMENTOS ANNUNCIADOS

dia 12.
Dia 12 — Companhia Força e Luz de Palmyra, juros.
Empresa Industrial de Madeiras "S. João da Matta", dividendo de 6$, dia 15.
The Leopoldina Railway, dividendo de 2$198, dia 26.

Rio, 10 de agosto de 1918.

CAMBIO

Hontem, esse mercado abriu irregular, correndo para os saques as taxas de 12 9/32, 12 5/16, 12 11/32, 12 3/8 e 12 13/32 d. e para a compra das letras de cobertura a de 12 7/16 d.

Os negocios conhecidos careceram de importancia, fechando o mercado em posição estavel, vigorando para o fornecimento de cambiaes as taxas de 12 11/32 a 12 13/32 d. e para a acquisição do papel particular as de 12 7/16 e 12 15/32 d.

TAXAS DAS TABELLAS

	A' 90 d/v	
Londres	12 3/16 a	12 13/32
Paris	$718 a	$725

	A' vista	
Londres	12 d. a	12 7/32
Paris	$726 a	$735
Italia	$527 a	$540
Portugal	2$520 a	2$630
Nova York	4$160 a	4$187
Buenos Aires (peso papel)	1$860 a	1$900
Buenos Aires (peso, ouro)	—	4$280
Vales, café	$720 a	$731
Suissa	1$070 a	1$100
Hespanha	1$115 a	1$180
Vales, ouro	—	2$250
Montevidéo	5$130 a	5$170

LIBRAS

Vendedores a 24$400 e compradores a 24$100.

LETRAS DO THESOURO

As letras papel, ex-juros e conforme a data de emissão, acharam compradores com 1 a 2 1/2 por cento de agio e tiveram vendedores com 2 a 3 1/2 por cento de agio.

CAFE'

Movimento do Mercado

Entradas em 8:	Saccas
E. F. Central	65
E. F. Leopoldina	3.963
Cabotagem	—
Barra a dentro	—
Total	4.028
Desde 1º	30.458
Desde 1º	30.458
Desde 1º de julho	225.377
Embarques em 8:	
E. Unidos	
Europa	3.637
Rio da Prata	—
Cabotagem	825
Total	4.462
Desde 1º	4.462
Desde 1º de julho	187.959
Existencia em 8, de tarde	771.073

Hontem, este mercado abriu firme, com procura de pouca monta e regular quantidade de café á venda, tendo sido effectuadas, de manhã, transacções de 1.791 saccas, nas bases de 9$600 e 9$700, a arroba, pelo typo 7.

A' tarde, foram realizadas vendas de 100 saccas, aos mesmos preços da abertura, fechando o mercado inalterado.

COTAÇÕES

4	10$500 e 10$600
5	10$200 e 10$300
6	9$900 e 10$000
7	9$600 e 9$700
8	9$400 e 9$600
9	9$000 e 9$100

SANTOS

Entradas	16.180
Desde 1º	136.769
Média	17.096
Desde 1º de julho	701.371
Saidas	— —
Existencia	5.792.565

Posição do mercado: calmo.

PREÇOS

Typo 4	7$000
Typo 7	6$290
Typo 7 (convenio)	4$200

ASSUCAR

Entradas em 8: 3.405 saccos.
Desde 1º: 30.922 ditos.
Saidas em 8: 3.220 saccos.
Desde 1º: 50.434 ditos.
Existencia em 9, de tarde: 123.471 saccos.
Posição do mercado: Firme.

COTAÇÕES

Branco, crystal	1$000 a 1$040
Idem, 3ª sorte	Não ha
Crystal, amarello	$800 a $840
Mascavo	$580 a $630
Mascavinho	$700 a $840

PHARMACIA E DROGARIA CASTIGLIONE

Rua de S. Ephigenia N. 110
S. Paulo

Acceita representações de productos chimicos e pharmaceuticos, artigos de toillete, perfumarias etc., tendo bons Agentes viajantes em todas as zonas de S. Paulo, Matto Grosso, Goyaz, Triangulo Mineiro, Paraná e Rio Grande do Sul, incumbe-se de fazer propaganda e boa collocação.

Dá optimas referencias e garantias nesta praça e a do Rio de Janeiro. (C. 4374)

ALGODÃO

Entradas em 8: 315 fardos.
Desde 1º: 2.215 ditos.
Saidas em 8: 843 fardos.
Desde 1º: 4.938 ditos.
Existencia em 9, de tarde: 10.034 fardos.
Posição do mercado: firme.

COTAÇÕES

Primeira sorte	53$000 a 55$000
Sertões	Nominaes

BOLSA

VENDAS

Apolices:	
Uniformizadas, de 200$, 9, a	890$000
Ditas idem, 5, a	900$000
Ditas de 1:000$, 2, 12, a	925$000
Ditas idem, 1, a	927$000
Ditas idem, 11, 17, 7, a	928$000
C. de E. de Ferro, 11, 12, a	898$000
Ditas idem, 2, 1, a	899$000
C. do Thesouro, 66, 71, 100, a	897$000
Ditas ao port., 20, a	898$000
Municipaes, de 1906, port., 75, a	197$000
Ditas de 1917, port., 150, 50, a	189$500
Ditas idem, 30, 30, 50, 50, a	190$000
E. de Minas Geraes, 10, a	902$000
E. do Rio (4 %), 4, 50, a	98$000
Bancos:	
Brasil, 7, a	230$000
Companhias:	
Loterias N. do Brasil, 100, a	13$500
Ditas idem, 200, 400, a	13$750
Ditas idem, 100, a	14$000
Ditas idem, 200, v/c., 30 dias, a	14$000
Ditas idem, 500, v/c., 30 dias, a	14$500
Terras e Colonização, 100, 100, 100, 100, 400, 500, a	13$000
Ditas idem, 500, a	13$250
Ditas idem, 100, 100, 100, a	13$500
Ditas idem, 100, a	15$750
Rêde Mineira, 200, a	55$500
Ditas idem, 300, a	56$000
Ditas idem, 500, a	56$500
Ditas idem, 100, a	57$000
Ditas idem, 100, 100, a	57$500
Ditas idem, 100, 100, 100, 100, 100, 100, 100, 100, a	58$000
Dias idem, 100, 50, 100, 800, a	58$500
Dias idem, 100, 100, 100, 100, 200, a	59$500
Dias idem, 100, 100, 100, 100, 200, 300, 200, 500, a	59$000
Ditas idem, 200, v/c., 30 dias, a	59$500
Ditas idem, v/c., 30 dias, 300, 500, 1.000, a	60$000
Tecidos Botafogo, 5, a	95$000
Docas da Bahia, 500, a	112$500
Ditas idem, 100, 2.000, 300, 100, a	113$000
Ditas idem, 200, a	113$500
Ditas idem, 500, v/c., 30 dias, a	114$000
Ditas idem, 500, v/c., 30 dias, a	114$500
Ditas idem, 100, 500, 500, v/c., 30 dias, a	115$000
Ditas idem, 1.000, v/c. até o dia 5 de setembro, a	115$000
Minas S. Jeronymo, 200, a	128$500
Ditas idem, 200, 100, 100, 200, 200, 500, 500, a	130$000
Ditas idem, 100, 100, 150, 500, 150, a	130$500
Ditas idem, 300, 500, 300, a	131$000
Ditas idem, 200, 500, v/c., 30 dias, a	130$000
Ditas idem, 500, v/c., 30 dias, a	131$000
Ditas idem, 200, 300, 1.000, v/c., 30 dias, a	132$000
Industrial Mineira, 25, a	180$000
Progresso Industrial, 100, a	205$000
Ditas idem, 50, a	210$000
Debentures:	
Docas de Santos, 5, 15, 100, a	211$000
Docas da Bahia, 2ª serie, 100, a	246$000
Ditas idem, 50, 50, 85, 100, 200, 200, 50, a	217$000
Ditas idem, 100, 100, a	218$000

VENDAS POR ALVARA'

Apolices:	
Uniformizadas, de 1:000$, 44, a	926$000
C. de E. de Ferro, 40, a	898$000

OFFERTAS

VENDAS

Apolices:		
Uniformizadas	928$000	925$000
Provisorias	900$000	880$000
O. do Porto	930$000	920$000
C. de E. de Ferro	900$000	898$000
C. do Thesouro	898$000	896$000
Ditas ao portador	900$000	896$000
S. da Baixada	—	890$000
S. Judiciaes	—	880$000
E. do E. Santo (6 %)	—	800$000
E. de M. Geraes	905$000	900$000
E. do Rio (4 %)	98$000	97$000
Ditas de 500$, port.	—	—
Dito nom.	—	—
Municip. de 1906	—	198$000
Ditas nom.	200$000	198$000
Ditas de £ 20	—	338$000
Ditas nom.	338$000	—
Ditas de 1914	—	197$000
Ditas nom.	—	198$000
Ditas de 1917	190$000	189$500
Ditas de Nietheroy	—	91$000
Ditas de Petropolis	—	205$000
Ditas de Alfenas	106$000	—
Ditas de B. Horizonte	188$000	182$000
Bancos:		
Brasil	—	230$000
Mercantil	—	225$000
Commercio	200$000	196$000
Lavoura	—	181$000
Commercial	—	191$000
Portug. do Brasil	145$000	140$000
Nacional Brasileiro	—	200$000
C. de Seguros:		
Brasil	—	60$000
Indemnizadora	—	30$000
Integridade	—	70$000
Minerva	—	60$000
Norte do Brasil	—	15$000
C. de E. de Ferro:		
M. S. Jeronymo	133$000	132$000
Rêde Mineira	60$000	59$000
Goyaz	—	29$000
C. de Tecidos:		
M. Fluminense	—	225$000
Prog. Industrial	—	200$000
Conf. Industrial	—	200$000
Alliança	—	245$000
Mageense	160$000	150$000
Botafogo	—	92$000
Moraes Sarmento	—	210$000
Carioca	300$000	—
Cometa	—	228$000
C. Diversas:		
Docas da Bahia	113$500	113$000
Docas de Santos	552$000	545$000
Ditas nom.	548$000	542$000
Loterias	13$500	13$000
Terras	15$250	15$000
Melh. Maranhão	—	31$000
Transporte e Carruagens	63$000	—
Lav. Confiança	210$000	—
Carbonifera S. Rio-Grandense	—	48$000
Acidos	—	107$000
Centros Pastoris	27$000	—
Com. Brasileira	203$000	—
"A Noite"	—	170$000
at. Auto Viação	100$000	90$000
Minas S. Mathilde	—	200$000
Ind. Sul Mineira	195$000	—
Debentures:		
Docas de Santos	—	211$000
Tec. Botafogo	190$000	180$000
"J. Brasil"	200$000	—
Manuf. Fluminense	200$000	195$000
Docas da Bahia (2ª serie)	248$000	246$000
Conf. Industrial	—	198$000
Antarctica Paulista	206$000	—
Merc. Municipal	—	208$000
Tecidos Carioca	200$000	198$000
T. Mageense	199$000	—
Tecidos Alliança	205$000	197$000
America Fabril	—	202$000
Linho de Sapop.	—	190$000
Letras		
Banco C. B. Minas Geraes, 7 %	—	102$000
Com. Brasileira	205$000	—

RENDAS PUBLICAS

RECEBEDORIA DE MINAS

Arrecadação do dia 9	7:428$197
De 1º a 9	75:084$981
Em egual periodo do anno passado	113:290$337

EXPEDIENTE DA ALFANDEGA

Esta repartição arrecadou, hontem, a importancia de 288:674$323 de renda, sendo 147:593$814, em ouro, e 141:080$509 em papel.

De 1 a 9 do corrente, foram arrecadados 1.566:381$890.

Em egual periodo do anno passado, foram arrecadados 1.187:428$432, sendo a differença para mais no corrente anno, de 378:953$458.

—:— Conjuntamente com os pareceres, por copia, remettidos pela 2ª secção, sobre o assumpto, o inspector encaminhou á apreciação do ministro da Fazenda um recurso interposto pelo ajudante de guarda-mór Pedro de Castro Samico, do acto de 16 de novembro de 1917, da inspectoria, negando-lhe pagamento da gratificação de barra, durante o tempo em que esteve em commissão fóra desta Alfandega.

—:— O inspector officiou ao director da Central do Brasil, pedindo que lhe informe se a Companhia Nacional de Navegação Costeira, cedeu áquella estrada, conforme communicou a esta Alfandega, 6.439.629 kilos de carvão de pedra vindos pelos veleiros "Hebe", "Storegrund" e "Shakespeare", entrados em 5 do corrente.

—:— Foi encaminhado ao Thesouro, um recurso interposto por Huber & C.ª, da decisão do inspector mandando classificar no art. 473, da Tarifa, para pagar a taxa de 4$000, o tecido de algodão lavrado, que os recorrentes, tendo, a principio, duvida em despachar, entenderam, posteriormente, que devia ser classificado como brim, do art. 474, da taxa de 2$000.

—:— Attendendo a que, com a designação do 1º official aduaneiro Esio Sarres para substituir, interinamente, o chefe dos officiaes, Pereira de Bem, a escala da guarda-moria ficou desfalcada, o inspector, por portaria de hontem, designou para substituir aquelle 1º official, tambem, interinamente, o 2º, Demetrio Prazeres.

—:— O inspector officiou ao director da Estatistica Commercial, pedindo-lhe remetta uma copia da factura consular n. 25.815 do consulado de Nova York, referente ao vapor "Montanan", entrado em janeiro de 1916.

—:— Foram remettidas ao director da Despesa Publica do Thesouro, para serem pagas, varias contas de fornecimentos feitos a esta repartição, durante o mez passado, por Julio Miguel de Freitas & C.ª, na importancia total de 21:368$790.

MARITIMAS

VAPORES ESPERADOS

Portos do norte, "Aymoré"	11
Portos do sul, "S. Dourado"	13
Portos do sul, "Atlantico"	14
Nova York, "Frisia"	15
Portos do norte, "Jaceguay"	15
Portos do norte, "Bahia"	18
Portos do sul, "Florianopolis"	19
Portos do norte, "Minas Geraes"	23

VAPORES A SAIR

Villa Maria e escs., "Javary"	10
S. Fidelis e escs., "Muniz Freire"	10
Mossoró e escs., "Itapura"	10
Aracajú, escs., "Itaituba"	10
Portos do sul "Itagiba"	11
Laguna, escs., "Laguna"	11
Nova York, "Saga"	12
Pará e escs., "Rio de Janeiro"	12
Pernambuco e Mossoró, "Capivary"	12
Ponta da Areia, "Aymoré"	14
Portos do sul, "Itapuca"	15
Montevidéo escs., "Ruy Barbosa"	15
Victoria e Caravellas, "Helena"	15
Portos do norte, "Olinda"	16
Ilhéos e Bahia, "Atlantico"	17

CARTOMANTE D. Maria Emilia, a celebre e 1ª do Brasil e Portugal, consagrada pelo povo como a mais perita; confiança em seus trabalhos, que desafia as que se dizem em sciencias occultas e mediums videntes; ás Exmas. familias do interior e fóra da cidade, consulta por carta sem a presença das pessoas; unica neste genero, maxima seriedade e rigoroso sigillo. Consultas em sua residencia, á rua da Conceição n. 87, sobrado, proximo ás barcas, em Nictheroy. Correspondencia e informações, á caixa do correio 1688, Rio de Janeiro. (B. 28404) Y

COLLEGIO — Compra-se um bem frequentado; trata-se com Fernando de Lemos; rua S. Pedro n. 201, Tel. 4240, Norte. (B 28705) S

COMPRAM-SE moveis, e espelhos usados; pagam-se bem; attende chamados. Tel. Norte 1128; Senador Euzebio n. 30. (B 28737) S

COMPRA-SE para mandar para o interior, artigos usados e em bom estado, como louças, trens de cozinha, roupas para homens e moveis novos, mallas, etc. Trata-se no Bazar Corrêa; Machado Coelho 172. (B 28210) S

CRAVADEIRA — Compra-se uma completa e perfeita, na rua do Rosario n. 30, loja. (B 27579) S

DINHEIRO — Empresta-se qualquer quantia com rapidez e juros modicos; rua da Carioca n. 77, sala da frente. Tel. 5185, Cent., procurar o dr. Alvaro. (C 4426) S

DINHEIRO, empresta-se a juros modicos, rua 1º de Março, 80, sala 7, com Souza. (B 28626) S

DINHEIRO rapido sob hypothecas, juros razoaveis; rua Buenos Aires 198, armazem. (B 27275) S

DINHEIRO — Empresta-se a prazo de 30 mezes, aos funccionarios publicos, activos e inactivos, mediante consignação; faz-se quitações em qualquer banco, passando a divida para as nossas mãos; acceita-se tambem causas diversas de fôro civil ou militar, rua 7 de Setembro 44, escriptorio 4, das 12 ás 5. (B 28293) S

DINHEIRO — Promissorias, juros de 9 a 12 % ao anno, hypothecas a 8 %, com rapidez, procurar o capitão José Leão, rua S. José, 82, livraria, das 2 ás 4 da tarde. (B 28285) S

Dinheiro - Emprestimos sobre notas promissorias, alugueis de predios, cobrando-se juros modicos e curtos e longos prasos. Compram-se cautelas do Monte de Soccorro e mercadorias. Encarregam-se de compras e vendas de toda e qualquer mercadoria. Faz-se toda e qualquer liquidação. Para informações com Araujo e Sá, na rua da Assembléa 56, 1º andar, das 2 ás 5 horas da tarde. (B 28740) S

DINHEIRO a juros desde 8 % ao anno; empresta-se sob hypotheca de predios, mesmo que precisem de obras ou pagar impostos, inventarios, heranças, caução de apolices ou titulos bem cotados; compra predios, sitios, fazendas, terrenos; casa fundada em 1904; telephone Central, 16; rua da Assembléa n. 117, 1º andar—A. P. de Moraes. (B 24370) S

DINHEIRO a praso de 1 a 36 mezes, emprestimos a funccionarios publicos civis, fazem-se quitações. Carioca 40, 1º and., H. Figueiredo.

ENJÔOS DE MAR — Evitam-se e curam-se com a Baccharina mentholada. A' venda á rua 1º de Março n. 10 — Alfredo de Carvalho & C.ª. Vidro 3$000. (C 1762) S

ENCOMMENDAS do interior e Estados, pagas adeantadamente todas as despesas e mais 2 %, remettem-se com urgencia pelo agente geral, rua Visconde de Itaborahy n. 41, 2º andar, para onde devem dirigir a correspondencia, vales postaes e cheques. (B 27850) S

FORNECE-SE pensão a domicilio; rua Fernandes Guimarães n. 34. (B 27440) S

FICA annulada a rifa de uma colcha de filo, a realizar-se em 9 do corrente. (B 28742) S

FERRAGENS, trens de cozinha, louça e alcool de 36°. Quereis comprar barato? Visitae a Casa da Figa, Rua da Misericordia n. 45. (29029) S

FERIDAS, ulceras, manchas pelo corpo, desapparecem rapido com Syphilina Fournier. Agentes geraes para todo o Brasil; á rua Uruguayana n. 66. (B 28754) S

GRAMOPHONES e discos — Compram-se usados, mesmo quebrados. Trocam-se. Vendem-se barato. Concertam-se gramophones; rua Uruguayana n. 135. (B 27719) S

HYPOTHECAS — A juros de 8 % a 12 % ao anno; promissorias e outros emprestimos garantidos; com J. Pinto, Rosario n. 142, sobrado. Tel. 2969, Norte. (C. 759) S

HYPOTHECAS — Emprestimos em boas condições, só faz o commendador Dart, á r. da Quitanda n. 63, leiteria. (B 23683) S

IMPOTENCIA — Cura-se com as garrafas de catuaba, remedio vegetal, vindo do sertão do Ceará. Encontra-se na rua de Santo Christo n. 90. (B 27998) S

MACHINAS de escrever, calcular e registradora, concertos com perfeição e garantia, travessa Dias da Costa, 6, Tel. Norte 2866. (B 28516) S

MOÇO brasileiro, com algum preparo, offerece seus serviços a escriptorio, casa commercial, collegio ou companhia; podendo ir para o interior, cartas a J. C. F., rua de São Pedro, 145, sala 2. (B 27941) S

MICROSCOPIO, novo e perfeito; vende-se, na rua Silva Jardim, 41. (B 28537) O

MOVEIS, casas mobiladas, crystaes, louças, metaes, prata, joias, etc., quem melhor paga é o Bahia; recados por favor no becco da Carioca n. 28, casa de familia. (B 27522) S

MOVEIS, pianos, cofres, tapetes, cortinas, louças, crystaes, objectos de arte, antiguidades, etc., etc., compram-se e pagam-se bem; negocio logo decidido seja qual for o valor; chamados para a rua dos Ourives, 59, loja, ou pelo telephone 1969, N., com Fernandes. (B 27363) O

MACHINAS de escrever e calcular, officina mecanica de concertos, limpeza, nickelagem e reforma com rapidez e perfeição; rua da Alfandega 137. Tel. Norte 3450 — E. Magalhães. (B 27185) S

MACHINAS de costura Singer — Novas, entregam-se a 10$ por mez!!! dá-se um brinde. Trocam-se usadas por novas. Concertam-se e vendem-se usadas e novas, 20$, 30$, 50$, 80$, 120$ até 200$. Chamados A. Cotrim & C.ª, rua da Alfandega 213, sobrado (esquina da avenida Passos). Teleph. Norte 1065. (B 26630) S

MACHINAS de costura em prestações de 10$000 mensaes. Vendem-se machinas usadas, desde 20$ para cima. Trocam-se, concertam-se e compram-se. Manda-se o mecanico a domicilio. Gratis, bastidor e chapa para bordar. Deposito, rua Senador Euzebio n. 97. Tel. Norte, 1698. (B 26353) S

NEGOCIO — Traspassa-se, livre e desembaraçado, dando muito lucro; não paga aluguel, é proprio para modistas ou alfaiate; negocio serio; vende-se por motivo de seu dono ter que se retirar, como provará ao pretendente; carta no escriptorio deste jornal para A. B. C. (B 28666) S

OFFICIAL allemão (internado), — Procura emprego commercial. Offertas sob X. X. 2. (B 27879) S

OVOS frescos do dia, Orpington, 1º premio exposição, vendem-se, largo do França n. 621—Santa Thereza. (B 28504) O

NEGOCIO bom e urgente — Vende-se o botequim da rua D. Manoel 54, fazendo bom negocio, não devendo nada a praça nem a Fazenda Nacional, não paga aluguel de casa; trata-se no mesmo. Tel. 2.167 Central, em frente ao Mercado Municipal. Tem licença especial até a 1 hora da noite. (B. 23865) S

PIANO — Compra-se um em bom estado, bom autor e de particular. Informações, Tel. Villa 2491. (C 4468) S

PHARMACIAS — Vendem-se duas, optimas e bem localisadas, no centro; trata-se na rua 7 de Setembro n. 99 (drogaria), com o pharmaceutico Moura. (B 28781) S

PRECISA-SE de pequena machina de facão, para cortar papel, e barato; dirigir-se por carta ao Magalhães de Souza F., Quarto 16, rua do Rezende, 141. (B 28655)

PIANO, compra-se um, offertas com preço e autor, a H. Silva, telephone, 241 Villa. (B 28570) S

PENSÃO — Fornece-se bem feita, de casa de familia, na rua Buarque de Macedo, 71. (B 28460) S

PENSÃO — Fornece-se farta e variada, preparada com esmero, a domicilio; avenida Henrique Valladares n. 28, terreo. (B 27991) S

PIANO — Aluga-se por 20$, com boas vozes; rua Torres Sobrinho, 37 — Meyer. (B 28707) S

PRECISA-SE alugar uma casa com boas accommodações, tendo no minimo 5 quartos, nas immediações de Haddock Lobo, Mariz e Barros, Conde de Bomfim, Fabrica ou São Francisco Xavier; informações com preço para Caixa do Correio 725. (B 27640)

PRECISA-SE de tropas para transportar manganez; paga-se por tonelada 14$000 pasto gratis; distancia, 9 kilometros; trata-se com Antonio Franco. Congonhas do Campo. (B 28680) S

PENSÃO Palais, rua do Cattete, 233, esquina da r. Buarque de Macedo, dispõe de apartamentos e salas independentes, mobiladas, para familias e cavalheiros de fino tratamento, pensão de 1ª ordem. (B 27966) S

PRECISA-SE falar com o sr. Firmino José de Carvalho, na avenida Mem de Sá n. 77, loja, com Hermenegildo. (B 28463) S

PENSÃO Monteiro — E' a melhor no genero. Almoços e jantares especiaes. Recebe vinhos directamente. Rosario 105, 1º. (B 23889) S

PLANTAS de todas as qualidades, para pomares e jardins, não comprem sem saber primeiro os preços de Augusto Fonseca; 360, rua Mariz e Barros. (B 27166) S

PONTO á jour, picot e plissé; rua Sete de Setembro n. 147. (B 26730) S

PENSÃO — Fornece-se bem feita, a domicilio, por preço razoavel; na Avenida Valladares n. 30, sobrado. (B 26809) S

PROCURA-SE um quarto e sala independentes, para pequena familia, sem mobilia, em Botafogo, Laranjeiras ou Leme, com ou sem pensão, resposta a W. R., rua M. Abrantes n. 26. (B 27767) S

QUARTO bem mobilado — Aluga-se em casa de familia; na rua Corrêa Dutra n. 141. (B 28234) S

SYPHILIS — Cura radical com a Syphilina Fournier, agentes para todo o Brasil, á rua Uruguayana, 66. (B 28753) S

SALA ou quarto mobilado, aluga-se, com pensão a casal ou senhores de tratamento, em casa nova, com todas as commodidades; rua Buenos Aires 256, sob. (B 29064) E

UMA senhora lava roupa para fóra, sendo de uma familia séria; rua Carvalho de Sá n. 65, casa 8. (B 28715) S

ZINCO para fundição, absolutamente puro (aparas de photogravura), vende-se quantidade; rua Silva Jardim, 41. (B 28536) O

MEDICOS

DR. JUSTINO DE MENEZES, medico. Consultorio, 7 de Setembro 155; 4 ás 5 horas. Tel. 3440, C. (B 26915) R

DR. A. MONTEIRO — Medicina cirurgia, pelle, gonorrhéa, syphilis, coração, pulmões, intestinos, estomago e rins. Clinica de adultos e de creanças. De regresso da Europa, onde cursou 6 annos, hospitaes de Paris, Suissa, etc., consultas: 10 da manhã á 1, e das 3 ás 8 da noite. Gratis. Rua Marechal Floriano 55— Fornece e applica por 60$ o legitimo 914 allemão. (B 27435) R

Consultas gratis

Pelo dr. Luiz de Lima Bittencourt, da Faculdade de Medicina da Bahia, medico e operador especialista em

Doenças dos olhos *ouvidos, nariz e garganta*

Todos os dias das 3 ás 6 horas da tarde. Rua Rodrigo Silva 26, 1º and. (entre Assembléa e 7 Setembro). Consultorio perfeitamente apparelhado. (B 27774)

Dr. Alvino Aguiar

Pulmões, estomago e rins—Tratamento das anemias, esgotamento nervoso, etc. — Consultorio: rua S. José n. 51. Telephone, 5868, Central. Residencia: travessa do Torres, 17, telephone, 4265 Central. (B 26313)

DR. POSSOLLO re-installou seu consultorio cirurgico, á rua da Assembléa n. 81, da 1 ás 3. Tel. C. 4169. (B 23979) R

DR. ALVARO ALVIM- ***Tratamento das molestias internas, arthritismo, pelle, tumores malignos, estreitamentos, syphilis, com rapidez, preços modicos, pelos raios X, eletricidade, luz, massagem, etc., e pelos meios communs. Largo da Carioca n. 11.—Das 11 1/2 ás 4.*** (B 2649.)

DENTISTAS

ASSISTENCIAS dentarias — Praça Tiradentes 62, sob., e rua de S. Francisco Xavier, 461. Directores: Nilo Barroso e J. Vieira Leal. Com uma unica contribuição annual de 10$, tereis direito, aos trabalhos indispensaveis á completa conservação dos dentes. (B 24884) R

DENTISTA — Fazem-se quaesquer trabalhos de prothese; preços os mais baratos, por M. Stumm; Av. Mem de Sá n. 101. Tel. 1585, Cent., em frente á praça dos Governadores. (B 29023) R

DENTISTA a 2$000 mensaes, para obturação a granito, platina, curativos desde o primeiro dia; trabalhos de chapa, coroas, pivot, etc., por preços minimos e trabalhos garantidos, na Auxiliadora Medica, na rua dos Andradas, 85, sobrado, esquina da rua General Camara; telephone Norte 3157. (B 28311) R

DENTISTA — Compra-se toda e qualquer ferramenta e vende-se 1 cadeira e 1 motor; r. do Hospicio n. 192. (B 26990) R

DENTISTA — Precisa-se comprar uma cadeira, que esteja em bom estado, paga-se bem, praça Tiradentes, 68, sobrado. (B 28605) R

DENTISTA — No grande laboratorio prothodontico do Dr. Silvino Mattos, á rua Uruguayana, 3, fazem-se, com perfeição, garantia e brevidade, todos os trabalhos de prothese dentaria, por preços sem competencia e methodos aperfeiçoados. Tel. 1555 — Central. (B 28607) R

TONICO BAY-RUM

O melhor tonico para os cabellos. Deposito: rua 7 de Setembro 127—129 — R. Kanitz. (C 989)

PARTEIRA e enfermeira mme. Mattos, diplomada nos dois cursos, pela Escola Medico-Cirurgia do Porto — Faz partos, tratamento do utero e suspensões; preços sem egual. Consultas gratis das 10 ás 12 da manhã; rua dos Andradas n. 140. Tel. Norte, 4779. (B. 28284) Y

Parteira Mme. Maria Josepha, diplomada pela F. de M. de Madrid, faz apparecer o incommodo por processo scientifico e sem dor, sem o menor perigo para a saude; trabalhos garantidos; preços ao alcance de todos; avenida Gomes Freire n. 77, tel. 3.642, Cent. Consultas gratis, defronte theatro Republica. (B 26626) Y

Partos — Molestias das **SENHORAS** Tratamento dos abortos e suas consequencias, dos corrimentos, das colicas utero-ovarianas e das regras irregulares e prolongadas. Assembléa, 54, 12 ás 18. Serviço do dr. Pedro Magalhães. Tel. 1004, Central. (B 29048) S

AULAS dia e noite, de port., francez, latim, logica, arithm., geomet., geogr., e hist. Admissão para o Pedro II, E. Normal e concurso, 3$ cada materia. Curso primario, 5$ e 10$ mensaes, pelo professor e academico M. de Castro; rua Uruguayana 77, sala 7. Tel. 3161, N. (B 27747) Z

ENSINA-SE instrucção primaria, pelo programma das escolas municipaes; informações na rua Francisco Muratori, 19. (B 28367) Z

ESCOLA Commercial — Aulas de dactylographia e escripturação mercantil a ambos os sexos; á avenida Passos n. 25. (B 28761) Z

INGLEZ, francez, portuguez, arith., geogr., mr. Rodger (americano) e Paulo; preços modicos, das 6 da manhã ás 10 da noite, rua da Alfandega, 109, sobrado. (B 28673) Z

INGLEZ e francez, professora com longa pratica, ensina em pouco tempo; vae ás casas dos alumnos e na sua residencia durante o dia e das 6 ás 8 da noite. Avenida Rio Branco n. 181, 2º andar. (B 28716) Z

MLLE. Hélène Ruffier, professeur de français, d'histoire, de litterature et de diction. S'adresser: 115, rue d'Assembléa au 1.er étage. (B 22013) Z

PROFESSORA portugueza, ensina portuguez, arithmetica e trabalhos, no L. Carioca, 17, 2º, por pr. modico. (B 28203) Z

PIANO e diversos instrumentos, professor lecciona em casa dos alumnos, preços modicos; escrever a Carlos Machado, Posta restante — Meyer. (B 28703) Z

PROFESSORA ingleza diplomada, lecciona inglez, francez, desenho, trabalhos, pintura, etc. Resposta por favor, todas as manhãs, das 8 ás 10 1/2 ou de tarde, das 8 ás 9 1/2; rua Haddock Lobo 417. Tel. Villa 1727. (B 29231) Z

PESSOA habilitada ensina desenho e pintura; informações, rua Francisco Muratori, 19. (B 28368) Z

PIANO, violino e bandolim, professor, cartas para o sr. Alberto, Acre, 116, 1º andar. (B 28222) Z

PROFESSOR diplomado, ensina francez, 100 lições em curso de 4 alumnos, 30$; aulas diurnas e nocturnas; r. Riachuelo, 51, sobrado. (B 28168) Z

PREPARATORIOS e concursos — No "Curso Propedeutico", á praça Tiradentes n. 46. Tel. 5013, Central. Todas as materias por 20$ mensaes. Ambos os sexos. Aulas á tarde. (B 28247) Z

Regulador do coração. Alimento do cerebro.

Tonico dos nervos.

Excitante dos musculos. Organisador da fibrina

DYNAMOGENOL

cujo vehiculo é o acido phosphoglycerico intimamente ligado aos 3 principaes succos digestivos (pepsina, pancreatina e diastase), contém em solução assimilavel os glycerophosphatos de cal, ferro, sodio, potassio e magnesio — esta preparação não contém alcool e dissolvido em agua é o mais agradavel dos refrescos, razão por que as creanças e senhoras o não dispensam.

GERADOR DA FORÇA

o mais efficaz dos tonicos para o systema nervoso e muscular, é o mais importante

accelerador das forças e da nutrição

E' DE UM EFFEITO RAPIDO E INCOMPARAVEL NAS

DORES NO ESTOMAGO	TUBERCULOSE	ANEMIA
FALTA DE APPETITE	IMPOTENCIA	FRAQUEZA DAS PERNAS
NERVOSISMO	FLORES BRANCAS	PALPITAÇÕES
HYSTERISMO	VERTIGENS	SPERMATORRHEA
MAGREZA	ARTHRITISMO	INSOMNIA
BRONCHITES CHRONICAS	DYSPEPSIA	DEBILIDADE
DORES NO PEITO	GASTRALGIA	TERRORES NOCTURNOS

DORES NO CORPO | CONSTIPAÇÕES CHRONICAS

Nestas e outras molestias o DYNAMOGENOL é de um effeito seguro e rapido — na IMPOTENCIA ao 3º ou 4º vidro o doente obtem a cura.

DYNAMOGENOL

Não contém strychinina, arsenico ou qualquer outra droga venenosa

A formula do **DYNAMOGENOL** acompanha o vidro

VENDE-SE EM TODO O MUNDO!!

Deposito: RUA SETE DE SETEMBRO 186

RIO DE JANEIRO

C. 3201

ALUGA-SE um consultorio dentario; trata-se com M. Alves, ás terças, quintas e sabbados, r. da Carioca n. 44. (B 28360) E

DENTISTA — Aluga-se um consultorio, 3 dias na semana; na avenida Passos n. 25. (B 28751) R

MOTOR dentario — Vende-se um com pouco uso, preço modico; rua Uruguayana n. 58. (B 28702) R

VENDE-SE um gabinete dentario, por 1:500$, á rua 7 de Setembro n. 20, das 3 ás 5. (B 27643)

Gonorrhéas Só soffre quem quer, ensina-se um remedio que cura qualquer gonorrhéa sem falhar nunca. Escrever á Caixa Postal 2008 — Rio. (B 27350) S

PARTEIRAS

PARTEIRA Mme. Francisca Reis, diplomada pela F. de M. de Boston, faz apparecer a menstruação por processo scientifico e sem dor; trabalhos garantidos e preços ao alcance de todos, sem o menor perigo para a saude; trata de doenças do utero; r. General Camara, 110. Tel. 3.408, Norte, proximo da Avenida Central. Consultorio gratis. (B 27386) Y

PARTOS Molestias das Senhoras e operações o DR. PESSOA DA SILVA, cura corrimentos, hemorrhagias e suspensões; de modo simples, evita a gravidez nos casos indicados, fazendo apparecer o incommodo sem provocar hemorrhagia, tendo como enfermeira, Mme. JOSEPHINA GALLINDO, parteira do Hospital Clinico de Barcelona; consultas diarias, gratis aos pobres. Acceita clientes em pensão. Consultorio e residencia, rua do Lavradio n. 111, sobrado. Telephone 3815, Cent. (B 26555)

Professores e professoras

AULAS de Escripturação Mercantil, na Escola Excelsior, pelo professor Mario da Silva Pires, da Escola de Aperfeiçoamento; ensino rapido por methodo pratico, rua 7 de Setembro, 207, sobrado. (B 28545) Z

AULAS de port., francez, hesp., ital., latim, psych. e logica; prof. A. Teixeira, diplomado pela Universidade de Roma e lente de 3 Gymnasios, 15$; Uruguayana, 77, Tel. N. 3161. (B 28304) Z

INGLEZ — Ensina-se pratico e theoricamente pelo methodo especial e rapido, dando attenção aos interesses e requerimentos individuaes dos alumnos. E. H., caixa postal n. 416. (B 27550) Z

INGLEZ — R. Nogueira, ensina pratica e theoricamente em aulas nocturnas; á rua do Mattoso n. 19. (B 28009) Z

LECCIONA-SE francez, 100 lições em curso de 2 alumnos, 25$; aulas diurnas e nocturnas, rua Riachuelo n. 54, sobrado. (B 28567) Z

O PROF. do L. Carioca, 17, 2º, ensina portuguez, francez, arithm., etc., mas só não em curso, pelo que convem té a edosos e principiantes. (B 28308) Z

PROFESSORA— Precisa-se de uma para ensinar a duas mocinhas inglez, francez e piano. Pedem-se referencias. Dá-se casa, alimentação e paga-se segundo o ajuste feito. Cartas ao director do Posto Zootechnico de Pinheiro — E. do Rio. (B 28720) Z

PRECISA-SE de uma professora, conhecendo o portuguez, francez, inglez correctamente, uma vez, que se obrigue a ir para o Rio Grande do Sul; despesas por conta do pretendente; pede-se obsequio, entender-se com o mesmo, rua do Cattete, 104. (B 27093) Z

PREPARATORIOS — Validos para os cursos superiores do Instituto Castro Lopes, praça 11 de Junho. Uma materia, 10$; duas, 18$; tres, 25$; quatro, 30$; cinco, 35$. (C 4218) Z

PROFESSORA lecciona canto e solfejo, piano a principiantes; linguas italiana e franceza. Telephone 2688, Cent. (B 26866)

PIANO — Ensina-se pratica e theoricamente a principiantes; á rua do Mattoso n. 19. (B 28006) Z

SENHORA ingleza, ensina seu idioma; preço modico; r. Benjamin Constant n. 112, terreo. (B 27749) Z

SENHORITA franceza, dá lições theoricas e praticas, a 10$ mensaes, em casa das familias, 20$; rua da Constituição n. 39. (B 28743) Z

Hydroplasma Aseptico

— EMOLLIENTE — RESOLUTIVO —

FAZ DESAPPARECER AS DORES DAS INFLAMMAÇÕES

EMPREGA-SE nas inflammações, nevralgias, collecções purulentas, arthrites, rheumatismos, adenites, orchites, epididymites, ulceras, apendicites, enterites, etc. E sempre que se tiver em vista combater uma inflammação local.

MODO DE USAR

Corta-se um pedaço do Hydroplasma, o necessario para cobrir a região inflammada ou engorgitada, mergulha-se rapidamente em agua bem quente e applica-se em seguida sobre a região, tendo-se o cuidado de collocar a parte do papel para fóra. Envolve-se o Hydroplasma com uma atadura ou com qualquer panno.

HYDROPLASMA ASEPTICO — EMOLLIENTE — MARCA REGISTRADA — CALOR HUMIDO

Approvado pela Directoria Geral de Saude Publica em 5 de junho de 1918, sob o n. 268

RIO DE JANEIRO (C 4.814)

EM TODAS AS PHARMACIAS E DROGARIAS DO BRASIL

Deposito Geral: Laboratorio RUA RIACHUELO, 302—Alberto R. & C.

VIAS URINARIAS

Syphilis, molestias venereas e da pelle. Gabinete Electrotherapico do **Dr. Belmiro Valverde**

Docente da Faculdade e da Academia de Medicina

Tratamento rapido e garantido dos estreitamentos da uretra, gonorrhéas, cystites, hydroceles e hemorroidas. Exame directo da bexiga e uretra por apparelhos proprios. Consultorio: Largo da Carioca, 10, de 1 ás 5. Teleph. 209, Central. (C. 715)

Elegancia chic só podereis adquirir vestindo os meilleurs confeccionados no grande atelier de costura á rua Sachet n. 25, 2º, (trabalho de alfaiate). Acceita-se trabalho de casas de modas e fazem-se toilettes de luxo por preços sem competidores. Mme. Olympia Guimarães. (C. 3516)

Gonorrhéas Chronicas e recentes. Quereis ficar radicalmente curado em poucos dias? Procurae informações com o sr. Feijó, que gratuitamente as offerece, não conhecendo caso nenhum negativo, rua Theophilo Ottoni n. 167, sobrado. (B 28034) S

SYPHILIS e suas consequencias. Cura radical, injecções completamente INDOLORES, de sua preparação. App. 604 e 914. Assembléa n. 54, das 12 ás 18 horas. Serviço do Dr. PEDRO MAGALHAES Telephone 1000, C. (B 29047)

GRANDE HOTEL BIBIANO

CIDADE DE AGUAS VIRTUOSAS

Presciliana da R. F. e Silva

Este bem montado estabelecimento situado em uma das principaes e mais aprazíveis ruas da localidade, está em condições de receber as Exmas. familias e senhores, que necessitarem do uso das aguas de Lambary.

E' MEDICO DO HOTEL O DR. BENICIO CHAVES, Residente na mesma cidade. *SUL DE MINAS* (B 27147)

AS CAPAS DE BORRACHA e roupas de mergulhador de H. SCHAYE'

São superiores ás estrangeiras e mais aperfeiçoadas. Fazem-se sob medida, de todos os feitios e em varios tecidos para homens, senhoras e creanças. Concertam-se e recortam-se com toda perfeição. Fabrica e deposito, Avenida Gomes Freire n. 19, telephone 1.074, Central. (C 4804)

Estatuetas de terra cota BELGAS Artigo primoroso JULIO D'ALMEIDA

Rua da Alfandega, 134 (SOBRADO) B 29010

GONORRHE'AS cura infallivel em 3 dias, sem ardor, usando "Gonorrhol". Garante-se a cura completa com um só frasco. Vidro, 3$000, pelo Correio 3$500. Deposito geral: Pharmacia Tavares, praça Tiradentes, 62 — Rio de Janeiro. (C. 741)

COCHEIROS E AJUDANTES

Precisa-se na Empresa "Brito", para caminhões e andorinhas; trata-se na rua dos Cajueiros, 83. (B 28689)

Bronchigia

Cura tosses, bronchites, influenza, dores de peito, etc., preparado de *Adolpho Vasconcellos*. 27, Rua da Quitanda Pharmacia Homœopathica — Filiaes: R. Engenho de Dentro 39 Rua Assis Carneiro, 9. Boulevard 28 de Setembro, 262. (B. 28759)

OURO

Prata, platina, brilhantes e cautelas do Monte de Soccorro, compram-se e pagam-se bem; na praça Tiradentes n. 64. — CASA GARCIA. (C. 727)

TINTURARIA RIO BRANCO

Limpa a secco, lava chimicamente e tinge-se com a maior perfeição. Manda buscar e entrega a domicilio, Tel. Central 4.034. Avenida Mem de Sá ns. 29 e 31. (B 28735)

ANEMIA, PEPTONASE IODO-CARNE o Rei dos tonicos. DEPOSITO: 7 DE SETEMBRO Nº 39 .... NICTHEROY: PHARMACIA LIMA (C 4183)

VIAS URINARIAS

Gonorrhéa aguda e chronica, Gotta Militar, Cystites, Estreitamentos, Prostatites, Pyelites, Nephrites, Calculos, Tuberculose, Tumores, Analyse chimica e histo-bacteriologica da urina. Dr. Raul Rocha, 7 de Setembro 162, de 2 ás 5. Tel. C. 125. (C. 4489)

COMMODO QUE SE PROCURA

Casal de tratamento com duas filhas de 10 e 11 annos, procura alugar em casa de familia seria, "e que não tenha outros hospedes", uma sala e 2 quartos, modestamente mobilados; com pensão; dão-se e exigem-se referencias; cartas a Pensionista, nesta redacção. (B 27948) S

DOENÇAS DO PULMÃO

DR. F. CATÃO do Hospital das tuberculosas em Cascadura. Livre Docente da Faculdade de Medicina do Rio de Janeiro. R. da Assembléa 73 Consultas das 14 ás 16 horas. (B. 28060)

Casa para collegio - Compra-se ou arrenda-se uma, com grande terreno, em arrabalde saudavel, para estabelecimento de grande internato. Propostas claras para "Internato" neste jornal. (C. 4813) N

ACTOS FUNEBRES

Luiz Augusto Monteiro de Barros

Costa Pereira & C. e Daniel Augusto Monteiro de Barros, profundamente penalizados com o prematuro passamento de seu saudoso auxiliar e irmão LUIZ AUGUSTO MONTEIRO DE BARROS, em suffragio de sua alma mandam celebrar uma missa no altar-mór da egreja da Candelaria, hoje, sabbado, 10 do corrente, ás 9 1/2 horas, para cujo acto de religião convidam parentes e amigos, agradecendo antecipadamente a todos que concorrerem com a sua presença. (B 28622)

Symphronio Machado

Adolpho Machado e familia, agradecem penhorados a todas as pessoas que o acompanharam no seu transe doloroso da perda de seu filho extremoso SYMPHRONIO MACHADO, e de novo os convidam para a missa de 7º dia a realizar-se ás 9 horas da manhã, na egreja do Sagrado Coração de Maria, á rua Cardoso Meyer, e desde já confessam-se eternamente agradecidos. (B 27951)

D. Amalia Josephina de Miranda

O dr. Guedes de Miranda convida aos seus amigos e parentes para assistirem á missa de setimo dia do fallecimento de sua prezada irmã D. AMALIA J. MIRANDA, a qual celebrar-se-á hoje, sabbado, 10 do corrente, ás 9 horas, na egreja de S. Francisco de Paula; desde já agradece a todos que comparecerem a esse acto religioso. (B 28588)

"FLORICULTURA BARBACENA" Assembléa 113. T. 1837, C. Corôas e Palmas de flores naturaes por preços modicos. (C 253)

Dr. Augusto H. de Araujo Vianna e seu pae Silverio A. de Araujo Vianna.

Carolina M. de Araujo Vianna manda celebrar uma missa por alma de seus queridos mortos, hoje, sabbado, 10 do corrente, ás 9 horas, no altar-mór da egreja de S. Francisco de Paula. (B 28546)

Luiz Augusto Monteiro de Barros

Os empregados da Casa Costa Pereira & C., profundamente consternados com o fallecimento do seu inesquecivel companheiro e amigo LUIZ AUGUSTO MONTEIRO DE BARROS, em intenção de sua alma mandam celebrar no altar do Santissimo Sacramento da egreja da Candelaria uma missa, hoje, sabbado, 10 do corrente, ás 9 1/2 horas, para cujo acto religioso convidam parentes e amigos, agradecendo desde já a todos que comparecerem. (B 28623)

Judith Giudice

Luiz da Fonseca Galvão, faz celebrar hoje, 10 do corrente, no altar mór da egreja de São Francisco de Paula, ás 10 horas, missa de setimo dia pelo descanço eterno de sua alma. (B. 28616)

Manoel Baptista Coelho

A viuva, filhos e mais parentes do finado MANOEL BAPTISTA COELHO convidam ás pessoas de sua amizade para acompanharem á sua ultima morada os restos mortaes do mesmo finado, cujo enterramento se effectuará hoje, saindo o feretro da rua General Dionysio n. 66, ás 9 horas, para o cemiterio de São Francisco Xavier. Por este acto de caridade se confessam gratos. (B. 29067)

Carlos Muniz Cordeiro

Diversos amigos e collegas do pranteado CARLOS MUNIZ CORDEIRO, convidam os demais amigos e pessoas de sua amizade para assistirem a missa que por sua alma mandam celebrar hoje, 10 do corrente, ás 9 horas, no altar-mór da egreja da Piedade. Confessam-se desde já eternamente gratos a todos que comparecerem a esse acto de religião. (B 29042)

Maria Bastos Montanha

Manoel Montanha, Francisco Bastos Dias e Fidelis Bastos Dias agradecem a todas as pessoas que acompanharam os restos mortaes de sua querida esposa e irmã e de novo convidam para a missa de setimo dia que por sua alma mandam celebrar hoje, sabbado, 10 do corrente, ás 9 horas, no altar-mór da egreja de S. Francisco de Paula, e á Nossa Senhora da Conceição, e desde já se confessam agradecidos. (B 29048)

Odon Doria

Olga da Fonseca Doria e filho; Maria da Conceição Doria; Arthur e Hilda Doria; Guizot Doria, Alice Solidonia da Fonseca Doria, Augusto de Fonseca, esposa e filhos, agradecem a todos que acompanharam á sua ultima morada o seu querido filho ODON DORIA, e convidam para a missa de setimo dia que se realiza hoje, sabbado, ás 9 horas, no altar-mór da egreja da Candelaria, hoje.

Elisa Muniz Tello Damasceno Ferreira

Dr. Raul Barroso, sua mulher, seus filhos, genro, nora e netos, Carlos Honorio Muniz Tello de Sampaio, sua mulher, seus filhos, genro, nora e netos, Virginia Carolina Muniz Tello de Sampaio, seus filhos, genro, nora e netos, José Pinto da Motta, sua mulher, filhos e enteados, convidam seus parentes e amigos a assistirem á missa que por alma de sua cunhada, irmã e tia, ELISA MUNIZ TELLO DAMASCENO FERREIRA, mandam celebrar no dia 12 do corrente, ás 9 horas na capella da Candelaria, e antecipam mui cordiaes agradecimentos. (B 28.711)

BARONEZA DE S. SOUZA

Thereza Camilla de Lima e Silva Carvalho

General Francisco Flarys e familia, Gaspar de Lima e Silva Carvalho e familia, Lydia de Lima e Silva Carvalho, tenente coronel Silverio Augusto de Azevedo e familia, capitão José Xavier de Castro Brasil e familia, major Archimino Pinto Armando e familia, participam aos seus amigos e demais parentes o fallecimento de sua sogra, mãe, avó e tia D. THEREZA CAMILLA DE LIMA E SILVA CARVALHO, devendo realizar-se o enterro hoje, ás 3 horas da tarde, saindo o feretro da rua São Francisco Xavier, 393, para o cemiterio do Caju. (B 28.724)

Cartões de visitas e luto

100 cartões de visita, typo reclame, 4$000. RUA BUENOS AIRES, 4-A. Tel. N. 2013. A dois passos do Correio Geral. (C 254)

Hortencia Cessier

Denise Fanaud, filho e cunhado, participam aos parentes e amigos, que fazem celebrar uma missa por alma de sua filha, hoje, sabbado, 10 do corrente, setimo dia do seu fallecimento, na egreja de S. Francisco de Paula, ás 9 horas. (B 28570)

Theodoro Valle da Silva Costa

(OZINHO)

A familia de Theodoro Valle da Silva Costa, sinceramente grata pelas demonstrações de pezar dispensadas pelo fallecimento do mesmo, e, na impossibilidade de dirigir-se individualmente a cada uma das pessoas que se dignaram acompanhal-o em tão doloroso transe, agradece por este meio e convida para assistirem ás missas que pelo descanso de sua alma serão celebradas nas matrizes do S. S. Sacramento, ás 9,30 e N. S. de Lourdes em Villa Isabel, ás 9 horas de 2ª-feira, 12 do corrente. (B. 27083)

LIVROS — Catalogo gratis envia a Casa Torres, rua Candelaria 106, 1º andar, Rio. (B. 22924) S

RAIOS X para o diagnostico e tratamento ***das doenças do estomago, intestinos, figado, pulmões, coração, rins, ossos, etc., pelo DR. RENATO DE SOUZA LOPES. Preços modicos. Rua São José 39, de 2 ás 5, ás terças quintas e sabbados.***

MOVEIS

Familia que retira-se vende dormitorios de casados e solteiro, mobilia para sala de visitas, 12, dormitorio e outros trastes, na rua de Lage 17; não se negocio com belchiores ou intermediarios de moveis.

GONORRHEA e suas complicações. Cura radical por injecções DOLORES. Dr. MONTEIRO DE ABREU. Das 12 ás 18, rua do S. Pedro n. 22. (C. 7208)

MAMONA

Pessoa que conhece bem o cultivo da mamona e dispõe de grandes terrenos para cultural-a, só serve em ganho com capitalista e com capitalista que para o que queira com o fim de fazer de fundos, por esperar da os annuncios, com a actualidade e a proposta. Correspondencia dirija-se á Catão Pinto, rua Ouvidor 181 ou Circo.

Fabrica de brinquedos

Vende-se uma perfeitamente montada e prompta para funccionar immediatamente pela funccionar immediatamente a fabricação de brinquedos. Os pretendentes poderão dirigir-se á gerencia da rua General Camara n. 163. (B 26492)

Liquidação e adeantamentos

Com Araujo e Sá, rua da Assembléa 56, 1º andar, das 2 ás 5. (B 28739)

Pratico de fabricar sabão

Precisa-se falar com um pratico da arte; rua Theophilo Ottoni n. 3. (B 28722)

(20) FOLHETIM DO "CORREIO DA MANHÃ"

GRANDE ROMANCE ORIGINAL

A'beira do cadafalso!

corrente que o arrastava com pasmosa rapidez.

Thereza, agora apparecia como uma forma vaga no meio de uma espessa bruma, e ligeiras ondulações deixavam-a completamente em meio duma solidão deserta, o bloco fluctuante, levando comsigo a desventurada filha de Valomer exposta a todas as furias do elemento desconhecido, deixando-o desamparo ao seu destino.

Onde a levaria elle?

VIII

OS ESQUIMAUS

A Greenlandia, as terras do Labrador e as costas do mar Polar eram, naquella epoca, unicamente habitadas pelas phocas e pelos esquimaus e algumas raras vendas de pescadores que vivem no meio dos innumeraveis bancos de gelo que se acham em toda a sua costa até ao Canadá.

E' entre esses bancos de gelo, muitos apparecem a phoca a seu bel-prazer, que se fazem as caçadas á phoca por um processo tambem excessivamente primitivo.

O pescador, munido de uma arpão de ferro, é cuidadosamente o esquimau metido no seu barco de pelles, vai empurrando pouco a pouco até ser coberto com pelles e de phoca.

Alguns esquimaus sentados no seu barco de pelle espreitam a phoca participando do seu logar, sem fazer o menor movimento.

Foi precisamente o que se deu num bella tarde com um esquimau que, andando á caça de phocas viu no seu enorme bloco, que pareceu um corpo humano, e uma grande fraquissima phoca saindo do barco de pelles, e exclamação, a pesca, e a esperança de deparar com...

Era ...

Mas foi um grande fragmento de gelo que se atravessou por ... vezes, ... Viu o pescador um corpo estendido sobre esse banco de gelo, — uma phoca talvez.

Por isso, deixou a toda a pressa o seu posto de observação, e entrando no barco, começou a remar em direcção ao grande pedaço de gelo. Segundo o costume dos pescadores de phocas, navegava lentamente e com todo o genero de precauções, evitando agitar a agua.

Quando chegou perto do gelo, pegou com vivacidade no arpão.

Mas, no momento em que se levantava no barco para melhor dirigir o seu arpão, viu, com uma exclamação de espanto, que o objecto que parecia um animal marinho era uma fórma humana inerte.

O esquimau não hesitou, aproximou-se do bloco de gelo e constatou que tinha deante de si uma mulher.

O esquimau abriu a boca de espanto, e ficou commovido com aquella fórma humana, e deixando o barco, saltou para o gelo.

... Era uma mulher! Era Thereza!

gar se a infeliz ainda respiraria, e, lançando sobre as costas o capuz de pelle que lhe cobria a cabeça, apoiou o ouvido sobre o peito de Thereza.

Nos seus olhos pequeninos e vivos brilhou um relampago de alegria.

Tinha sentido bater o coração da joven, e ouvira o ruido da sua respiração, apezar de intermittente e fraquissima.

O nosso pescador de phocas viu que não ha tempo a perder e que devia pôr mãos á obra.

O esquimau foi buscar o seu barco que trouxe para junto do bloco e nelle collocou Thereza, cobrindo-a com umas pelles, e remou vigorosamente para terra.

Quando chegou a terra, o esquimau, depois de ter puxado o seu barco, tomou nos braços o corpo de Thereza, e com passo ligeiro, dirigiu-se para a sua habitação, uma especie de cabana, feita de blocos de gelo cobertos de pelles de baleia e de phoca, sustentada por uma armação de barrotes.

Naquella cabana, que se elevava á superficie do gelo, estava uma mulher, a quem ordenou que lhe prevenisse Kinnab que tinha encontrado Thereza e se retirara...

A mulher e a irmã de Kinnab ... cabana, ... por um numero ..., que ... um corpo que ... sobre o gelo ...

lher, uma irmã delle e tres creanças, seus filhos.

Mas, á primeira vista, era bem difficil reconhecer a que sexo pertenciam as cinco pessoas de que falamos.

Com effeito, as mulheres, no paiz dos esquimaus, andam vestidas de fórma identica á dos homens.

A familia de Kinnab, era este o nome do pescador, assim que viu a canôa, metteu-se á agua e transportou-a para o gelo, emquanto Kinnab se punha, em poucas palavras, ao corrente do acontecimento.

Depois, as duas mulheres entraram na habitação, emquanto Kinnab deitava Thereza sobre uma pelle de urso, que deixou na cabana.

O esquimau, depois de ter ...

...

com todos os seus habituaes symptomas.

Kinnab saira, levando comsigo os tres filhos, e deixando as duas mulheres com a doente.

Primeiro que tudo, tratava-se de operar vigorosas fricções sobre o corpo gelado de Thereza com oleo quente de phoca.

Ao fim de um quarto de hora, a doente fez um movimento. A circulação do sangue restabelecia-se.

Mas isto não passava do começo do tratamento e no estado em que a joven se encontrava, era necessario redobrar de cuidados.

Com effeito, os symptomas da congestão pulmonar declararam-se pouco depois e Thereza não tardou a perder novamente os sentidos.

A respiração arquejante era quasi imperceptivel e ...

...

O preciso salvar ... disse ...

lenta agitação provocada pela febre.

Apossou-se della o delirio, e, no meio delle, a pobre menina chamava dolorosamente pela mãe e fazia esforços para se erguer. Os olhos reluziam com a febre, e na physionomia denotava-se uma expressão de loucura. No meio do seu desvairamento dirigia-se ás duas mulheres como se ellas fossem pessoas do seu conhecimento.

Assim, no intervallo das suffocações, exclamava:

— Salvem-me! Eu quero viver!... Jacques! Valomer está vigorosamente salva.

Com effeito, os symptomas de que Thereza se achava ...

...

Foi depois de uma destas crises que Kinnab, ...

para ahi, e a irmã de Kinnab ficou interinamente.

Logo que a mulher de Kinnab ... a enferma, que até então o seu ... conservou-se ...

...

A respiração tornou-se ... regular, o ... Kinnab, ... para a cabana, ... a joven ...

Chegou o ... Kinnab ...

A Providencia que, pela segunda vez, acabava de perseverar Thereza ...

...

Rabergy ...

O PETROLEO OLIVIER

suspende a quéda dos cabellos, promove o seu crescimento, dá-lhes flexibilidade, inellitando o penteado das senhoras, conserva-o frizados e ondeados. Emfim, com o seu uso consegue-se CABELLOS FORTES, ABUNDANTES, LIMPOS E SEDOSOS — Vidro 3$000

A' venda na A Garrafa Grande, casas Bazin, Cirio e Huber; perfumarias Hortense, Nunes e Vieira Rocha & C.; drogarias Rodrigues, Berrini, Granado & Filhos, Granado & C. e Orlando Rangel. Em Nictheroy: Drogaria Barcellos. Em Campos: Pharmacia Pacheco C. 4031

JOCKEY-CLUB

Programma official da 11ª corrida, em 11 de agosto de 1918

Grande Premio MAJOR SUCKOW e CLASSICO EUROPA

A's 12 e 45 — 1º pareo — YPIRANGA — 1.450 metros — Premio: 1:500$ — Animaes nacionaes sem victoria neste anno:

1 — Aiglon . . . . . 52 kilos
2 — Escopeta . . . . . 51 "
3 — Boa Vista . . . . . 50 "
4 — Tabyra . . . . . 49 "
5 — Jubileu . . . . . 49 "
6 — Galathéa 47

A' 1 e 20 — 2º pareo — DEZESEIS DE MAIO — 1.450 metros — 1:500$ — Animaes estrangeiros sem victoria:

1 — Mahomet . . . . . 53 kilos
2 — Brulé . . . . . 53 "
3 — Desengano . . . . . 43 "
4 — Oyster Bay . . . . . 53 "
5 — Harlowe . . . . . 53 "
6 — Fredonia . . . . . 53 "
7 — Fantoche . . . . . 53 "
8 — Begonia . . . . . 51 "
9 — Cinders . . . . . 50 "
10 — Platina . . . . . 48 "

A's 2 horas — 3º pareo — CLASSICO EUROPA — 1.600 metros — 4:000$ — Animaes europeus de 3 annos:

1 — Quebec . . . . . 55 kilos
2 — Bom Successo . . . . . 51 "
3 — Não tem futuro . . . . . 52 "
4 — Figaro . . . . . 52 "
5 — Moliere . . . . . 52 "
6 — Cruzeiro do Sul . . . . . 52 "
7 — Estrella d'Alva . . . . . 52 "
8 — Walsh . . . . . 52 "
9 — Bertini . . . . . 52 "
10 — Minorú . . . . . 52 "
11 — Foxton . . . . . 52 "
12 — Silesia . . . . . 52 "
13 — Hera . . . . . 50 "
14 — Mercedes . . . . . 50 "
15 — Parcimonia . . . . . 50 "
16 — Jassy . . . . . 50 "

A's 2 e 40 — 4º pareo — ANIMAÇÃO — 1.600 metros — 1:500$ — Animaes estrangeiros sem mais de uma victoria neste anno:

1 — Petit Bleu . . . . . 53 kilos
2 — Sentinella . . . . . 53 "
3 — Rentanso . . . . . 53 "
4 — Petropolis . . . . . 53 "
5 — Insignia . . . . . 53 "
6 — Pavilhão . . . . . 52 "
7 — Scutari . . . . . 51 "

A's 3 e 20 — 5º pareo — PRADO FLUMINENSE — 1.600 metros — 1:800$ — Animaes de qualquer paiz sem victoria em prova classica:

1 — Pistachio . . . . . 52 kilos
2 — Monroe . . . . . 52 "
3 — Sans Rétard . . . . . 52 "
4 — Morpheu . . . . . 51 "
5 — Alida . . . . . 49 "

A's 4 horas — 6º pareo — GRANDE PREMIO MAJOR SUCKOW — 2.000 metros — 6:000$ — Animaes nacionaes:

1 — Sunrise . . . . . 56 kilos
2 — Delphim . . . . . 53 "
3 — Zuavo . . . . . 53 "
4 — Hygéa . . . . . 51 "
5 — Xará . . . . . 51 "
6 — Pavilhão do Paraná . . . . . 51 "
7 — Gloria . . . . . 48 "
8 — Rigoletto . . . . . 48 "

A's 4 e 40 — 7º pareo — S. FRANCISCO XAVIER — 2.000 metros — 2:500$ — Animaes de qualquer paiz:

1 — Aldgate . . . . . 53 kilos
2 — Montenegro . . . . . 53 "
3 — Aymoré . . . . . 51 "
4 — Gilbert the Filber . . . . . 49 "
5 — Monte Christo . . . . . 48 "

A's 5 e 20 — 8º pareo — GUANABARA — 1.600 metros — Premio: 1:600$ — Animaes nacionaes sem victoria em grande premio:

1 — Hortensia . . . . . 52 kilos
2 — Camelia . . . . . 47 "
3 — Patrono . . . . . 47 "
4 — Ariana . . . . . 47 "
5 — Iridia . . . . . 47 "

Rio de Janeiro, 7 de agosto de 1918. — A DIRECTORIA DE CORRIDAS. (C. 4815)

Lulús da Pomerania

Vendem-se lindissimos e puros; para ver e tratar á qualquer hora rua Itapagipe 201. (B 27575)

BARATA

Vende-se uma em perfeito estado, preço de occasião. Tratar com o sr. Cezar á Avenida Gomes Freire 51 á 16. (B 28615)

SUSPENSÃO

PILULAS UTERO-OVARIANAS

Curam toda e qualquer suspensão com a maior rapidez. Innumeros attestados medicos. Approvadas pela Directoria Geral de Saude Publica.

Vendem-se na Drogaria Carlos Cruz, rua 7 de Setembro n. 81. (B 27810)

"915 Homœopatha"

EM TABLETTES

Verdadeiro especifico da syphilis, cura de um modo rapido e garantido as impurezas do sangue, taes como rheumatismo, feridas, manchas da pelle, eczemas, cancros venereos, empigens, espinhas, erysipelas, bubões, etc. Não tem dieta. Deposito geral: Casa Huber, 7 Setembro, 61. Preço 2$500. (C. 4153)

GONORRHE'A

Ultima Descoberta Scientifica

Garantimos positivamente a cura em poucos dias

Escreva hoje mesmo pedindo informações gratis á

Caixa do Correio 1062 — S. PAULO C. 4158

GERADOR DA FORÇA

o mais efficaz dos tonicos para o systema nervoso e muscular, é o mais importante accelerador da força e da nutrição

E' de um effeito rapido e incomparavel nas

Dores no estomago	Impotencia	Fraqueza das pernas
Falta de appetite	Flores Brancas	Palpitações do coração
Nervosismo	Vertigens	Insomnia nervosa
Hysterysmo	Dyspepsia	Debilidades
Magreza	Neurastenia	Torrores nocturnos
Dores no peito	Anemia	Dores no corpo
Tuberculose		Constipações chronicas

USEM O VANADIOL N. 777

Engorda alguns kilos — E' o remedio-alimento para os que precisam ficar fortes e robustos. E' recommendado pelas maiores notabilidades Medicas e pelos Srs. Lentes da Faculdade de Medicina da Bahia e do Rio. E' o mais poderoso fortificante geral, apropriado em todas ás edades.

NAS PHARMACIAS E DROGARIAS

C. 4518

LOTERIAS

LOTERIA DO Estado do Rio de Janeiro

Resumo dos premios da 3ª loteria do plano n. 22, 61 extracção realizada em 9 do agosto de 1918.

PREMIOS DE 10:000$ a 600$

48827	10:000$000	29767	30830	31377	31683	37493
Vend. em Nictheroy		38410	44062	45082	46807	47009
40905	2:000$000	48008	50117	52461	53056	54057
8596	1:000$000	58238	60057	62999	64020	65059
15093	600$000	66107	66506	68814	69342	69411
33091	600$000	70598	74591	73539	75288	76238
56516	600$000	78633	80866	82541	85356	86314
66112	600$000	89908	88581	88690	89299	90371
98053	600$000	93810	94378	95264	95643	96336

PREMIOS DE 200$000

223	1364	2632	16111	16114
26713	27263	33450	41807	46165
57460	61833	62819	69524	69946
78260	78589	82582	91696	94515

PREMIOS DE 100$000

218	1956	2215	2459	6595
9061	10567	12083	12991	15796
16185	17666	18350	22115	22754

APPROXIMAÇÕES

48826 a 48828 . . . . . 200$000
40904 e 40906 . . . . . 150$000

DEZENAS

48821 a 48830 . . . . . 80$000
40901 a 40910 . . . . . 60$000

CENTENAS

48801 a 48900 . . . . . 8$000
40901 a 41000 . . . . . 4$000

Todos os numeros terminados em 7 têm 1$200 réis

O substituto do fiscal do governo do Estado, *Godofredo Ferreira da Costa.*

O director assistente, — *Joaquim Pereira da Silva*, presidente.

O director-secretario. — *Ernesto Coelho Louzada.*

Loterias da Capital Federal

Companhia de Loterias Nacionaes do Brasil. Extracções publicas, sob a fiscalização do Governo Federal ás 2 ½ e nos sabbados ás 3 horas á

RUA VISCONDE DE ITABORAHY, 45

A'S 3 HORAS DA TARDE

HOJE 353 — 3ª HOJE

GRANDE E EXTRAORDINARIA LOTERIA

200:000$000

POR 14$000, EM VIGESIMOS

DEPOIS DE AMANHÃ 346 — 34ª

25:000$000

Por 1$400, em meios

Quarta-feira, 14 do corrente 345 — 95ª

20:000$000

Por 1$400 em meios

SABBADO, 17 DO CORRENTE, ÁS 3 HORAS DA TARDE

354 — 13ª

50:000$000

POR 3$500, EM QUINTOS

Os pedidos de bilhetes do interior devem ser acompanhados de mais 700 réis para o porte do Correio e dirigidos aos agentes geraes: NAZARETH & C., RUA DO OUVIDOR N. 94, CAIXA N. 817. End. Teleg. LUSVEL e á casa F. GUIMARÃES, RUA DO ROSARIO N. 71, esquina do beco das Cancellas. Caixa do Correio n. 1.273. (C. 2588)

LOTERIAS DE S. PAULO

100:000$000

em 5 premios de 20 contos, por 4$000 — extracção em 13 do corrente.

J. AZEVEDO & C. — Concessionarios — SÃO PAULO

A' VENDA EM TODA PARTE. (C. 4478)

RAIOS X

Consulta com exame pelos Raios X, 20$000, para o diagnostico e tratamento das doenças do estomago, intestinos, figado, pulmões, coração, rins, ossos, etc. — Photographias. — DR. JORGE A. FRANCO, Especialista. 15 Largo da Carioca, de 1 ás 6, todos os dias. Tel.: C. 3128.

(B 19215) (P 25123)

CAUTELAS

C. MORAES & COMP.

Compram cautelas e vendem joias — 29 — Avenida Passos — 29 (C. 721)

MALAS

Artigo solido, elegante e baratissimo, só na *A Mala Chineza* — Rua do Lavradio, 61. (C. 722)

INGLEZ

(Escrever e fallar)

Methodo — absolutamente novo e scientifico, theorico e pratico.

Horario — Meio-dia ás 2, para senhoras e senhorinhas, 5 vezes por semana. Das 8 ás 10 da noite para homens.

Tempo — Tres mezes no maximo.

Preço — Cem mil réis de uma só vez (ou cincoenta mil réis durante os tres mezes do curso).

Na primeira semana o professor ensinará a construcção de alguns milhares de phrases sobre objectos e assumptos os mais uteis da vida humana.

N. B. — O alumno deve trazer sómente um lapis e quatro folhas de papel.

Telephone 3979 Norte.

385, rua General Camara, loja, 385. (C. 4213)

PHARMACIA

Vende-se, fazendo regular negocio, em bom ponto, com accommodações para familia. Cartas nesta redacção, a A. F. (B 27885)

FERRO

Compra-se ferro, metal, chumbo, cobre velho, qualquer quantidade: Rua da Misericordia, 151. Tel. C. 1615. (B 28317)

M. GOMES & RIBEIRO

Vendem fazendas e artigos para alfaiate a preços sem competidor. RUA DA URUGUAYANA N. 85 (C. 1860)

Terreno na rua dos Voluntarios

Vende-se um com 9m2X145m. Trata-se a mesma rua n. 265. (B 28467)

DINHEIRO

De 7 ⁰/₀ a 12 ⁰/₀ ao anno, para hypothecas de predios bem localizados; com J. Pinto, rua do Rosario n. 142, sobrado. Telephone, 1970. Norte. (C. 1551).

Os mais garantidos contra fogo e ladrões

Abrem-se e concertam-se cofres DE QUALQUER FABRICANTE

C. Figueiredo & C.

Rua da Alfandega 119

Telephone - Norte 2861 C 730

VENDE-SE

Vende-se, por conta de terceiro, um excellente e confortavel predio para familia de tratamento, em uma das melhores ruas transversaes, á rua Voluntarios da Patria. Não se admittem intermediarios. Trata-se na MUTUALIDADE CATHOLICA BRASILEIRA, á rua Theophilo Ottoni n. 21, sobrado. (B 28634)

GOTTAS CELESTES

Especifico homoeopathico

Infallivel para a cura radical da surdez, inflammação nos olhos, manchas no rosto, etc. Vidro 3$000

Laboratorio Homoeopathico

Affonso Corrêa Bastos

269 — RUA DO HOSPICIO — 269 RIO DE JANEIRO (B 27959)

JOIAS

Cautelas da Caixa Economica e Casas de Penhores. Ouro, prata e platina.

A "Casa Marques de Oliveira" compra joias e brilhantes de grande ou pequeno valor, PAGANDO MELHOR QUE QUALQUER CASA CONGENERE. Unica no Rio que possue sala propria para as Exmas. Familias fazerem suas compras, vendas ou trocas de joias — 8, RUA SACHET, 8, proximo a esq. de Sete de Setembro. Tel. C. 5674. (C 4466)

FAZENDA

Vendem-se cento e tantas cabras, como carneiros, cavallos, porcos, gallinhas, perus, 15 cabeças de gado bovino e mobilias, por 6:000$, negocio prompto; tambem aluga-se a fazenda por 50$ mensaes; para informações na rua Cupertino n. 85, estação de Quintino Bocayuva. (B 27935)

SITIO

Vende-se, tendo 2 pequenas casas cobertas de palha, muitas arvores fructiferas, com 465 metros de frente e 175 de fundos, todo terreno alto e superior, distante 30 minutos da E. de Realengo; trata-se na Estrada Real de Santa Cruz 121 B, Realengo. Preço de occasião. (B 27945)

Solda oxigenea e officina mecanica

Reparações de peças de qualquer metal com apparelhos os mais aperfeiçoados. Estes apparelhos podem ser enviados a domicilio na execução de qualquer trabalho de SOLDA OXIGENEA, para grandes peças de machinas, caldeiras, etc. Preços reduzidos — *ANGEL PRIETO*, Avenida Mem de Sá 90. Tel. C. 1089. (C 3533)

Professora de bordado

TRABALHO A' MÃO E A' MACHINA

Acceita alumnas por preço modico e tambem recebe encommendas de trabalhos. Travessa Fonseca Lima, 16, S. Christovão. (B 27863)

COPACABANA

Aluga-se excellente casa á rua Bulhões de Carvalho 93, por 4 mezes mobiliada; 3 quartos, 3 salas, boa installação sanitaria, fogão e aquecedor a gaz. Banhos na Igrejinha. Trata-se com o engenheiro Menezes; praça Mauá, 10. (B 27870)

PLATINA 26$

Joias antigas e objectos de arte, compra-se, na JOALHERIA PARIS — Uruguayana, 41. (B. 29008)

MACHINAS

Locomovel inglez 4 HP. Motor a vapor fixo 20 HP, caldeiras novas de grande capacidade; motores a vapor, matrizes e machinas para serraria, tubulação para vapor, correias, polias, eixos etc. A. C. Drummond, rua 7 de Setembro 143, 1º andar, sala 7. (B 27563)

Cabelleireiro Muller

Executa todos os trabalhos em cabellos postiços. Especialista em pinturas de cabellos, ondulações, etc. Serviço a domicilio. Cattete 246, sobrado. Tel. Beira-Mar, 998 (B 27835)

OURO

2.300 Cautelas Joias Platina

Compra-se, vende-se, troca-se raridades, antiguidades e dentes usados — Paga-se bem na casa JACQUES BOMPET. 16. Rua Sachet — Teleph. C. 2531 (C. 3316)

HYPOTHECA

Particular empresta, 5 a 50 contos, sobre predios ou terrenos bem localizados; 10 ⁰/₀ ao anno. Por favor, Candelaria 74, por carta J. J. Ferreira. (B 27897)

CASA

Compra-se uma, com cinco quartos, no minimo, em centro de grande terreno; cartas com indicação do preço e logar, para D. Maria de Lourdes, á rua S. Francisco Xavier 100. (B 27937)

CANARIOS

Vendem-se superiores belgas, bons cantadores e superiores cantadores, para ver e tratar á rua Visconde do Rio Branco n. 45. Restaurante. (B 27936)

FRACOS

Neurasthenicos, nervosos, depauperados, curae-vos rapida e radicalmente com as GOTTAS POTENCIAES DO DR. WILMAN. Na IMPOTENCIA o effeito é immediato ou progressivo, segundo a dóse; não cansam o estomago. Vidro 5$000. Drogaria Berrini, Hospicio, 18; Drogaria Bragança Cid, R. Hospicio 9. (C. 4149)

BICYCLETTES inglezas, ultimos modelos com 2 freios e aros nickelados para crianças, desde 5 annos, a 180$000

Idem para Senhoritas, da afamada marca Humber . . . . . a 225$000
Idem para Senhoras . . . . . a 250$000
Idem para Rapazes . . . . . a 250$000
Idem para Homens . . . . . a 270$000

ACCEITAM-SE ENCOMMENDAS DO INTERIOR

RUA DO CATTETE, 199.

CASA HARLEY

TELEPHONE B. MAR, 183. RIO DE JANEIRO. (C. 4237)

Palacete de luxo, novo

Com 18 metros de frente por 50 de fundos, vende-se um na rua N. S. de Copacabana, preço 75 contos; tratar é com Moraes, rua Assembléa 117, 1º andar. (B 27920)

AÇO

Vende-se qualquer quantidade, para alavancas e ferramentas de pedreiro, como ferro para ferreiro, etc. Rua da Misericordia, 151. Tel. C. 1615. (B 28316)

Café Africano

Aromatico e puro, o alimento tonico por natureza. Vales com diversos premios no varejo. Fabrica á rua Maurity n. 1, tel. 6052, Norte. (B 25725)

ALGODÃO EM CAROÇO

Compra-se qualquer quantidade, pagando-se bom preço. — Trata-se no escriptorio de PEREIRA IGNACIO & C. — Rua Visconde de Inhaúma 82, 1º andar — Endereço telegraphico: — AMPERCIO — Rio. — Caixa Postal, 948. (C. 3505)

A Bota Fluminense

SEMPRE NOVIDADES

23$000, superiores Sapatos de pelica envernizada preta, salto Luiz XV feitio egual ao modelo de n. 32 a 40.

24$000 ainda o mesmo feitio em Bufalo branco, artigo fino de 32 a 40.

13$000 e 17$000 o mesmo feitio em pelica envernizada preta, salto de couro alto de n. 32 a 40.

15$000, chiques sapatos em pelica preta envernizada, todos prefurados salto baixo para mocinhas (n. 27 a 33).

18$ e 20$000 o mesmo feitio com salto de Solla alto de n. 32 a 40.

23$000 ainda o mesmo feitio em pelica envernizada salto Luiz XV, artigo fino de n. 32 a 40.

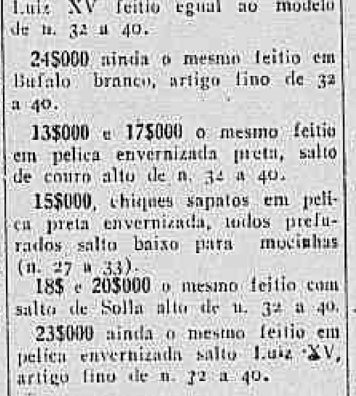

16$000 e 18$000 superiores borzeguins chromo envernizado, canos de cazemira igual ao modelo acima, artigo forte para rapazes e homens de n. 33 a 44.

Pelo Correio mais 1$500 por par.

Pedidos a

Alberto Antonio de Araujo

RUA MARECHAL FLORIANO 109

Canto da Avenida Passos 123

(C. 4113)

GRATIS

Remette-se um lindo figurino com 36 paginas papel glassé a quem remetter pelo correio 600 réis em sellos F. Carvalho & C., caixa 1668 ou rua S. Bento 14, sala 3. S. Paulo. (B 27549)

Riscados avariados

Vendem-se, a pataca o metro. Para peças 300 réis. Rua dos Andradas n. 44. (B. 28465)

Graças ás GOTTAS SALVADORAS DAS PARTURIENTES

— DO —

DR. VAN DER LAN

Desapparecem os perigos dos partos difficeis e laboriosos

A parturiente que fizer uso do alludido remedio durante o ultimo mez da gravidez, terá um parto rapido e feliz. Innumeros attestados provam exuberantemente a sua efficacia e muitos medicos o aconselham.

DEPOSITO GERAL:

ARAUJO FREITAS & COMP.

— RIO DE JANEIRO —

(C. 154) Vende-se em todas as pharmacias e drogarias.

PREDIO

Compra-se um, pequeno, que tenha tres quartos, nos bairros do Estacio, Tijuca ou Villa Isabel. Informações detalhadas á R. C., na caixa deste jornal. (B 27873)

APOSENTO

Precisa-se sala e quarto ou dois quartos, juntos, sem mobillia, casa com teleph., limp., etc., perto do centro. Off., com preço, a Q. A. caixa postal 1938. (B. 28.460)

"SEXUOL" (Homœopathico)

Debilidade geral, esgotamento nervoso, cachexia organica, neurasthenia, fraqueza sexual, inapetencia generica e impotencia precoce.

Preparação opotherapica, baseada nos trabalhos de Brown-Séquard. — Homœopathia em tablettes.

PREÇO: 10$000

Pharmacia Homoeopathica "INDIANA"

RUA DA QUITANDA N. 17. — RIO DE JANEIRO

Em S. Paulo: Rua Quintino Bocayuva n. 18. Drogaria Internacional. (C. 3478)

MOTORES ELECTRICOS

Vendem-se de 30 H P, 25, 20 e 10, corrente alternativa triphasica, de 220 volts, 5 cyclos, 965 R P M, com aneis; trata-se á rua da Saude n. 169. (B 27504)

Machinas de escrever

Underwood e Remington, de modelos diversos, Royal, Continental, Smith Bros, Fox, Oliver 6 com 2 carros, etc.; r. da Alfandega, 137. (B 28677)

BARALHOS

para poker, n. 39, americanos e para baccarat, n. 12, de Grimaud.

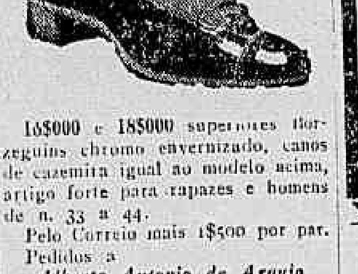

Casa Grão Turco

Ouvidor 96 — T. Norte, 4031. (C. 4151)

ESCRIPTORIO

Aluga-se, 1º de Março 4 com Araujo Lima. (B. 28.665)

Aposentos mobilados: Villa Rio Branco

Avenida Mem de Sá canto Menezes Vieira — A 70$ e 80$ e diaria de 3$000. Teleph. 833. Central. (B 25810)

De 1$000 até 50:000$000

A Joalheria Valentim, á rua Gonçalves Dias, 37, compra joias velhas ou novas, de qualquer importancia, sendo de boa procedencia; paga pelo maximo do valor; acceita chamados, Telephone, 994, Central. (B. 27427)

POÇOS DE CALDAS

O dr. Toledo Mattos, medico clinico das aguas thermaes de Poços de Caldas, dá consultas, aos doentes que desejam lá ir se tratar, na pharmacia da rua Figueira de Mello 403, São Christovão. (B 27858)

Platina 23$000 - Ouro 2$300

JOIAS - BRILHANTES - PRATA

A JOALHERIA de FELISBERTO de OLIVEIRA compra brilhantes, joias, bem como as fabrica, troca, concerta ou reforma por preços commodos; compra platina, ouro, prata, dentaduras, dentes, cautelas; garante concertos de relogios. — *Ninguem deve vender estes artigos sem verificar o valor maximo da offerta desta casa.* — URUGUAYANA, 103 — Tel. 1733, Norte. (B 28619)

Boa occasião para mecanico perfeito

Para desmontagem e montagem e concertagem precisa-se de um operario serio com toda ferragem, etc. para contrato. Cartas a R. Z. nesta folha. (B. 27.961)

ASTHMA!...

Ou bronchite asthmatica, sua cura radical com o unico especifico vegetal, o elixir anti-asthmatico de Brazil. Usa-se nos accessos e fóra delles. Depositario geral: Drogaria Pacheco, rua dos Andradas, 43. (C. 781)

COLLYRIO MOURA BRAZIL

Cura as purgações e inflammações dos olhos. Vende-se em todas as pharmacias e drogarias

(C. 2377)

Paletots rendados

Forrados a seda, pretos, com pequena avaria, vendem-se baratissimos; na rua dos Andradas n. 44. (B. 28464)

MANGANEZ

Vendem-se ou arrendam-se 5 jazidas deste minerio, nas proximidades da E. F. C. do Brasil. Trata-se com o dr. Marcondes Ferraz, rua da Bahia 222, Bello Horizonte. (B 26728)

SEM INJECÇÕES — Gonocelle

Cura-se em poucos dias a Gonorrhéa ou outro qualquer corrimento com o uso do GONOCELLE; não tem dieta nem affecta os intestinos. E' em tabletes, por isso torna-se facil seu uso. Preço 2$000. Deposito, 7 Setembro 61 — Casa Huber. (C. 3090)

FAMILIA

Precisa-se de uma, para uma fazenda perto da cidade, a mulher para lavar e engommar, e o marido e filhos para serviços de lavoura e gado. Quem estiver nestas condições queira deixar carta nesta redacção á B. 2, dizendo quantas pessoas são e quanto querem ganhar. (B 27842)

EMPRESTIMOS

A PERSEVERANÇA INTERNACIONAL, Avenida Rio Branco, 171, concede a seus mutuarios pequenos emprestimos mediante caução de suas apolices prediaes ou de cadernetas remidas de qualquer de suas séries. Tambem opera por meio de notas promissorias com dois avalistas. (C. 4492)

SOFFRE HA MUITO DE SYPHILIS?

DOR DE CABEÇA? MOLESTIAS DA PELLE? RHEUMATISMO? NÃO PERCA TEMPO, tome:

Elixir Aymoré

Infallivel depurativo do sangue e com alguns vidros terá a cura radical e garantida.

A' venda em todas as pharmacias. — Depositos: CASA HUBER — Rua 7 de Setembro n. 61.

Em Juiz de Fóra: A. HALFELD.

Em S. João d'El-Rey: J. GUELLARDUCCI.

Em S. Paulo: ROSENDO BRULON. (C. 4230)

TERRENOS

Vendem-se dois: um na rua Uranos (Ramos), com 55 1/2 metros de frente e 60 de fundo, perto da estação e frente para duas ruas, e outro na praça Lopes Ribeiro (Bomsuccesso), com 25 metros de frente, tambem entre duas ruas. Trata-se na rua Cantilda n. 21 ou na rua Bomsuccesso n. 104. Negocio vantajoso. (B 28571)

ANTINA

Especifico homoeopathico — Marca Registrada — Contra as dyspepsias, as de formas nervosas — neurasthenia. E' infallivel nas más digestões e de forma flatulenta, desembaraçando o enfermo da compressão dos gazes que tanto o encommodam. Vidro 3$000.

Laboratorio Homoeopathico de

Affonso Corrêa Bastos

269 — RUA DO HOSPICIO — 269 RIO DE JANEIRO (B 27959)

PILULAS DE CAFERANA Abreu Sobrinho

CURAM Sezões-Maleitas, Febres palustres, Intermittentes, Nevralgias.

Muito cuidado com as imitações e falsificações.

Unicos depositarios, Bragança Cid & C. - R. do Hospicio 9 (C. 791)

MOTOR ELECTRICO

Vende-se, com os respectivos accessorios, um MOTOR ELECTRICO, de força de 10 HP., em perfeito estado de conservação. Para vêr e tratar na Associação dos Empregados no Commercio do Rio de Janeiro — Avenida Rio Branco, 118-120. (C. 4593)

COMMODOS MOBILADOS

Diaria 3$, 4$, 5$ e 6$000. — Alugam-se commodos muito limpos e de frente, a viajantes e casaes sem filhos. Nesta casa os srs. viajantes têm toda a segurança por dispor de plantão dia e noite para lhes garantir seus haveres. Rua General Caldweld n. 113, canto da rua Visconde de Itauna, perto da E. F. C. Brasil. (B 27334)

Só este mez!...

Continuará a liquidação forçada da VICTORIA UNIVERSAL para entrega do predio.

Roupas brancas por preços abaixo do custo. Vende-se um bello espelho, um cofre Chubbs, armações e todos os utensilios.

21 -- RUA DA CARIOCA -- 21

(Em frente ao Mercado das Flores) (C 4578)

Moto Indian 1916

Vende-se uma em bom estado, trabalhando bem. Ver e tratar com Monteiro na pharmacia Central-Petropolis. Preço rs. 900$000. (B 27585)

NICTHEROY

Aluga-se ou vende-se o espaçoso predio da rua Alvares de Azevedo n. 185, Icarahy perto da praia. (B 27545)

AOS RHEUMATICOS

O sr. F. R. Barreto, conceituado negociante á rua dos Coqueiros estava entrevado na cama desde dezembro, com terrivel rheumatismo. A conselho de seu medico, usou o afamado Rob de Summa Salsado de Alfredo de Carvalho. Com tres frascos apenas já tomou conta do seu negocio. E, como este caso conta o Rob de Summa milhares. A' venda nas boas pharmacias e drogarias. Deposito: Primeiro de Março n. 10, Alfredo de Carvalho & C. (C. 653)

ALUGA-SE

O predio da rua Bomfim n. 40, com todas as commodidades para familia de tratamento, com 4 salas e 5 quartos, quartos para criados, jardim, installação de gaz e electricidade. As chaves no n. 32. (B 28566)

SITIO OU FAZENDINHA

Compra-se entre as estações de Serraria e Tres Ilhas, que seja medido, que tenha boa casa de vivenda e bons terrenos, não excedendo de seis kilometros distante da estação. Carta com descripção geral e ultimo preço, a Joaquim Mourão; rua do Cattete n. 320. (B 27866)

LINHO-LINHO-LINHO

PARTIDAS PARA FAMILIAS

VENDAS A PRESTAÇÕES

LEOPOLD STRASS — Avenida Rio Branco n. 109. (Sala 2). Telephone 2314, Norte (Não tem filial). (C. 744)

EMPRESTIMOS

Por promissorias, letras, alugueis de predios, etc. Compra de cautelas do Monte de Soccorro. Trata-se com Campos, rua Assembléa, 8, sala 1. (B 26698)

DEPILATORIO IDEAL

Mme. Grilli extirpa o cabello de raiz, deixando a pelle assetinada. Tinja cabellos, e vae a domicilio. Chamados á rua do Senado 45, 1º andar. (B 27820)

Bexiga, rins, prostata e urethra

A UROFORMINA cura insufficiencia renal, as cystites, pyelites, nephrites, urethrites, catarrho da bexiga, inflammação da prostata. Dissolve as areias e os calculos de acido urico e uratos.

Nas boas pharmacias — Rua 1º de Março, 17 — Deposito (C. 793)

RODA DA FORTUNA

4441 8019
7894 5513
5730 1668
2801 4357
6346 7526

A Garantida 619

A NOITE 253

AGAVE 584

B 29017

Rio Mensageiro

Junto a este jornal — Entrega volumes a domicilio e recados urgentes e garantidos. Tel. C. 58. (B 28242)

Chapéos chics!

Ultimas creações da Moda! Maior sortimento! Preços baratissimos!

Só no

MAGAZIN DES MODES

4 -- Rua Gonçalves Dias -- 4 (C. 707)

GRANDE HOTEL

LARGO DA LAPA

Casa para familias e cavalheiros de tratamento. Optimos aposentos, ricamente mobilados de novo. Ascensores, telephone em todos os andares, ventiladores e cosinha de 1ª ordem. End. Telegr. "Grandhotel". (C. 539)

Cura radical

Da GONORRHÉA CHRONICA ou RECENTE, em poucos dias por processos modernos sem dôr, garante-se o tratamento. Tratamento pela electricidade 606 e 914. Vaccinas de Wright. Assembléa, 54. Das 9 ás 11 e 12 ás 18. SERVIÇO NOCTURNO, 8 ás 9 — Dr. Pedro Magalhães. (B 29049)

FERRAGENS, BACIAS E PENEIRAS

Na rua da Carioca n. 9, vendem-se anzoes, bacias de 24 a 32 pollegadas, baratissimas, anzóes sortidos, kilo 8$000, parafusos para ferragens, kilo $800; dobradiças, enxadas, machados, foices, cravos "Paulista" numero 7, ferragens, tintas, parafusos de metal, prégos de ferro e cobre e todos os artigos para construcções naval e obras por preços baratissimos. (B 28319)

TRICYCLES

Compram-se em 2ª mão

Telephone B. Mar 183 CATTETE, 199

(C. 4253)

Rs. 40$000

Aluga-se um bom escriptorio, á rua do Ouvidor n. 71, 1º andar, Casa Muniz. (C. 4584)

METAES

Cobre, ferro e chumbo, compram-se e paga-se bem, na rua Bemfica n. 11, tel. 334, Villa. (B. 27972)

OURO 2$300 Platina 24$500

JOIAS E BRILHANTES

Prata, 50 a 120 réis. Dentes usados, 1$200; Relogios usados. Cautelas de penhores. Obras antigas de prata e de ouro, compram-se e pagam-se os mais altos preços.

Esta casa tem officinas para concertos completos de relogios; fabrica, reforma e concerta joias por artistas de competencia, com responsabilidade e rapidez.

RUA URUGUAYANA, 77, loja de ourives. — P. FORT. (B 28776)

VIOLINOS

Compram-se em qualquer estado. Pagam-se bem, á rua do Hospicio n. 284. (B. 28.476)

DENTISTA

Vende-se Estacio de Sá, 78, sobrado, um motor e outros artigos dentarios. (B 28417)

ODEON ❀ Companhia Brasil Cinematographica

HONTEM, um triumpho
HOJE, um sabbado cheio
NESTA 6ª EPOCA

As Tres Vinganças

ALEXANDRE DUMAS concatenou uma série de episodios sensacionaes, em que

❀ O CONDE DE ❀ MONTE CHRISTO

apparece, fazendo-nos vibrar, quando o vemos enfeixar em suas mãos energicas os elementos de vingança que vão prostrar os seus tres inimigos.

O **Conde de Morcerf** vê desvendar se ao publico a sua infamia, a sua traição ao pachá de Janina — Condemnado pelos seus Pares, que ouvem de Haydée a narração horrivel, elle é expulso. — Para **Danglars**, que se sente arruinar sem conhecer o machinismo occulto que lhe solapa as bases, o castigo tambem vem chegando. — Para **Villefort** é o remorso que vem acompanhado do pavor, do terror...

No programma: O ultimo numero, sempre informativo e interessante do

GAUMONT-ACTUALIDADES

C 2595

George Walsh
5 actos Fox Film

- PATHE'

Hoje — Continúa o mais formidavel successo cinematographico até hoje verificado — Hoje

O sorridente campeão de todos os sports:

George Walsh

O invencivel moço athleta executará as mais assombrosas proezas.

Edição em cinco actos da FOX-FILM.

Um assumpto eminentemente patriotico, recreativo, attrahente, de plena actualidade.

A CAMINHO DE BERLIM

Thema: — "O serviço militar, systema eminentemente democratico, não reconhece differenças nem preconceitos sociaes; segundo elle, a bala disparada pelo mais pobre é tão eloquente como a do mais rico".

GEORGE WALSH personifica o operario norte-americano.
GEORGE WALSH será heróe como todos os soldados americanos.

Segunda-feira — Dia 12 de Agosto

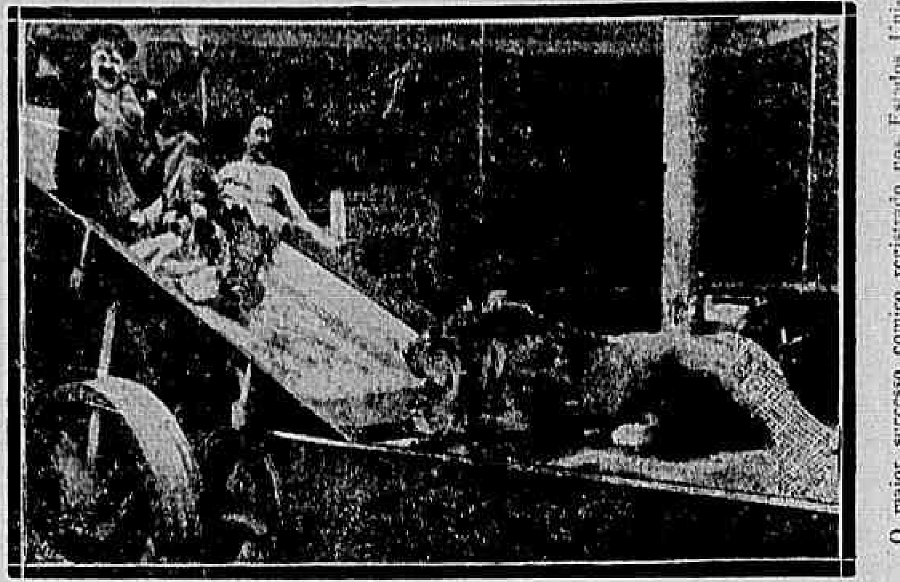

O maior successo comico registrado nos Estados Unidos — Uma novidade scenica, cinematographica, technica pela afamada Fox, Leões e pantheras representando scenas comicas — A mais perfeita "sunshine comedy", do typo moderno da FOX-FILM Corp. Dois actos em que se ri desde inicio, a cada segundo...

SALADA RUSSA

A famosa collecção Pathé Plays apresenta cinco actos modernos

"A MARCA DE CAIN"

Protagonista — A celebre heroina de Mulher-Policia

MISS VERNON CASTLE

Autoridade judicial é autora de um crime — A chicana póde desnortear a policia, porém, a verdade sempre apparecerá graças á argucia feminina.

Ao lado da protagonista surge a figura sympathica de um novo actor que mui breve dará muito que falar:

ANTONIO MORENO

Segunda-feira — CINEMA PATHE' — Segunda-feira
(C. 2592).

PARISIENSE -

Empresa Darlot & Sarmento
Fundado em 1907
O CINEMA DA MODA — Telephone 368 Central

Hoje Uma producção para cujo louvor todos os adjectivos são pallidos. Uma producção que foi o grande exito de hontem.

Uma artista famosa numa creação extraordinariamente bella, a condessa

Bianca Bellincione

a deusa da cinematographia italiana, peregrina belleza, peregrino talento, na mais poetica e emocionante pellicula já editada

O hymno da vida e da morte

Sete actos de tragicas emoções. Uma producção que fala ao coração. Uma acção passional, tocante, que arranca lagrimas, que faz vibrar, que commove e arrebata.

Bianca Bellincione, a divina.
Bianca Bellincione, a incomparavel.
Bianca Bellincione, flor de mocidade e formosura.

A mais estupenda das pelliculas pela mais seductora das rainhas do écran latino

Luxo. Arte requintada Emoção.
Um capolavoro. Uma obra prima de montagem e sentimento

HORARIO: 1 h. — 2,20 — 3,40 — 5 h. — 6,25 — 7,45 — 9,10 — 10,30.

HOJE O HYMNO DA VIDA E DA MORTE HOJE

C. 2620

CINEMA AVENIDA

Primeiro exhibidor, no Brasil, dos mais celebres films do mundo, os da *Paramount*

HOJE — HOJE

Mais uma "estrella" luminosa. Mais um astro de primeira grandeza da costellação rutila da Paramount

BILLIE BURKE

a rainha da scena muda e falada dos Estados Unidos, soberana da graça e do encanto, em a sua primeira interpretação para a marca da elite americana

A Mysteriosa Helena

Uma historia curiosissima, em que a grande artista tem um papel de brilho inexcedivel. As aventuras de uma linda e excentrica millionaria americana, para quem o amor sorri fóra do seu meio de luxo e de magnificencia.

Seis actos primorosos, montados com o capricho que, de ha muito, habilitou as incomparaveis producções da Paramount excelsa.

HOJE - No Avenida glorioso, sempre - HOJE

SEGUNDA-FEIRA, Lou Tellegen e Mary Fuller, num cinedrama admiravel «O NOIVO DE LUIZA».

MARY PICKFORD — Brevemente

(B 28780)

Casino Theatro Phenix

Empresa
SESTINI & DJALMA
Fornecido pela Agencia Geral Cinematographica
ALBERTO SESTINI

O Cinema da moda. O ponto preferido pelo mundo elegante

HOJE — HOJE

Um programma de verdadeiro escol. Um artista de grande merito

William Desmond

O archi-elegante companheiro de **Doroty Dalton.**
O Principe vigoroso dos galãs americanos
no drama em 5 actos

A espiã amorosa

Uma das mais notaveis producções da afamada fabrica americana TRIANGLE FILM.

No mesmo programma:
CARLITO NO PARQUE
Comedia da KEYSTONE pelo festejado comico **CHARLES CHAPLIN.**

Segunda-feira—ARTE REDEMPTORA, por Diomira Jacobini.

NO PALCO — NA MATINE'E

FRED BERNARDI

O imitador prodigioso. — O successo de todos os dias

NA SOIRE'E

THE KULERVOS BROS Um numero de grande exito
OSNATOS Surprehendentes trabalhos de acrobacia moderna

A chegar de Buenos Aires: a troupe Fernandes com seus DEZ cachorros sabios e A Troupe Cuneo Alexandre. C 2611

CINEMA IRIS

Empresa J. Cruz Junior — Rua da Carioca numeros 49 e 51

AR SEMPRE RENOVADO E PURO NOS SEUS SALÕES, SEGUNDO AS EXIGENCIAS DA SAUDE PUBLICA E DA PREFEITURA.

Harry Carey — O artista querido — O homem da força e do direito, no programma de HOJE, e só HOJE!

2-- Maravilhas no programma

BEN WILSON e NEVA GERBER, da Universal, em

O navio fantasma

apresenta os dois seguintes episodios

11º - A LINHA DA MORTE

Betty, amarrada e amordaçada, é abandonada em uma locomotiva que corre pela linha, para uma ponte aberta!

12º - A CHUVA DE FOGO

O ente mysterioso defende-se do ataque dos espiões e de Harry — E' uma chuva electrica cáe sobre os bandidos.

SIMPLESMENTE SOBERBOS E SENSACIONAES ESTES DOIS EPISODIOS

Film novo, SO' HOJE:

QUANDO SE AMA

Romance estupendo, em 5 partes, da BUTERFLY — Protagonista: o querido

HARRY CAREY

AMANHÃ — No programma, a comedia em 2 partes — A VIUVA DO AMBROSIO.

Segunda-feira — Apparecerá, pela primeira vez, uma bella artista americana, da Paramount—Miss BILLIE BURKE, em A MYSTERIOSA HELENA, e TENTAÇÃO DO PROGRESSO — Grande drama da "Universal".

Quinta-feira, 15 — Mais dois episodios de O NAVIO FANTASMA. (B 29063)

CINEMA IDEAL

Proprietario M. PINTO — Rua Presidente Wilson 60 e 62 — Telephone C. 1937

Hoje — O typo mais perfeito do apache, o famoso EMILIO GHIONE na sua nova creação — **Hoje**

O ETERNO ZA-LA-MORT

ou A QUADRILHA DOS RATOS CINZENTOS
4 semanas seguidas — 8 episodios — 2 episodios cada quinta feira.
De hoje até domingo exhibição do 1º e 2º episodios

A carteira negra e A tortura

Continua o estrondoso successo de

GEORGE WALSH

no seu ultimo triumpho burlesco.

A caminho de Berlim

Uma pagina de valentia e audacia praticada por GEORGE WALSH e editada por FOX-FILM.

(B 29054)

CINEMA PARIS - Empresa Couto Pereira

- A espiã amorosa -

HOJE - Novo e garantido successo! - HOJE

WILLIAM DESMOND, o admiravel artista «yankee», que já se impoz ao nosso publico, no seu ultimo trabalho

A ESPIÃ AMOROSA

Vigorosa acção dramatica, em 5 longos actos, da TRIANGLE.

Continúa o brilhante successo do empolgante drama policial

OS MYSTERIOS DE BARCELONA

com a exhibição das 7ª e 8ª séries, divididas em 4 extensos actos.

NA MATINÉE, como extra **CARLITO NO PARQUE** — Desopilante farça.

Segunda-feira — DIOMIRA JACOBINI, no drama da TIBER — ARTE REDEMPTORA, em 5 actos e O HYMNO DA VIDA E DA MORTE, em 7 actos, por BIANCA BELLINCIONI. (B 29046)

- Os mysterios de Barcelona -

Agencia Geral Cinematographica Alberto Sestini

CINE PALAIS

Le Cinema du Grand Mond

Tem a honra de offerecer a Haut-Gomme carioca, que constitue a sua habitual platéa, um dos mais primorosos estudos da alma feminina, do notavel romancista francez, o egregio defensor do sexo fraco, CONDE HONORE'E DE BALZAC.

O romance é a eterna canção
"LA FEMME ABANDONE'E"
Transportado para a cinematographia sob o titulo:

REPUDIO DE AMOR

Como attestado eloquente de que a interpretação do film corresponde ao valor da obra, basta citar os nomes dos seus protagonistas:

HESPERIA, A BELLA — E — TULIO CARMINATTI

BELLA HESPERIA

Somente Hoje e amanhã no CINE PALAIS

Segunda-feira: Novos episodios da «Quadrilha dos Ratos Cinzentos» sob os titulos O COVIL e A REDE DE CORDAS.

AMERICA

Cine-Theatro
Praça Saenz Pena
O mais luxuoso e confortavel da America do Sul

Programma do dia

N. 1
Universal Jornal

N. 2
A Bella Hesperia na eterna canção
Repudio de Amor

N. 3
Uma comedia em 2 actos da LKO.

DOMINGO
Matinée infantil

Segunda-feira
O NAVIO FANTASMA
11º e 12º episodio
Coração Vingativo
5 actos da FOX.

C 2612

THEATRO LYRICO

EMPRESA JOSE' LOUREIRO
Companhia hespanhola de comedias SALVAT-OLONA

HOJE -- A's 8 3|4 --- HOJE

A PEDIDO GERAL

UNICA representação do celebre drama em 7 actos, do immortal poeta ZORRILLA,

DON JUAN TENORIO

PROTAGONISTA . . . . . MANUEL SALVAT

Amanhã — Em matinée ás 2 1|2: EL OCTAVO NO MENTIR e EN LA BOCA DEL LOBO — A's 8 3|4: EL RIO DE ORO, peça de grande espectaculo, em 5 actos e 10 quadros.

Segunda-feira — EL REY—A seguir: "QUE VIENE MI MARIDO!" (B 29027)

THEATRO MUNICIPAL

CONCESSIONARIO: WALTER MOCCHI. —TEMPORADA OFFICIAL DE 1918

Companhia Dramatica Franceza
:: :: ANDRE' BRULE' :: ::

HOJE -- SABBADO, 10 DE AGOSTO **-- HOJE**

---: A's 8 1|2 em ponto :---

FESTA ARTISTICA DE MR. ANDRE' BRULE' com a peça em 4 actos de HORNUNG e PRESBEY

RAFFLES

AMANHÃ — Ultima matinée:
-:- LA BELLE AVENTURE -:-

SEGUNDA-FEIRA — Despedida da companhia:
:-: MONSIEUR BEVERLEY :-:

Bilhetes á venda na bilheteria do theatro. (B 29045)

TRIANON

Empresa Staffa & Comp. - Companhia Leopoldo Fróes - O ponto preferido pela elite carioca

HOJE ◎◎◎◎◎◎ ***Matinée ás 4 horas*** ◎◎◎◎◎◎ **HOJE**

A's 7 3|4 — Soirèe — A's 9 3|4

A comedia em 4 actos de *GAVAULT*

A MENINA DO CHOCOLATE

PAULO NORMAND - o querido actor **LEOPOLDO FROES**
Mlle. Lapistolle - Mlle. AMALIA CAPITANI

Brilhante desempenho dos excellentes artistas deste theatro
Lindos scenarios de JAYME SILVA

Amanhã — O GENRO DE MUITAS SOGRAS
C 2593
Segunda-feira — O SYMPATHICO JEREMIAS